



Le tourisme responsable
à la portée de toutes vos envies
Villages vacances, résidences locatives, campings...

2025 PRINTEMPS/ÉTÉ

Le sommaire de vos vacances



À LA MER

Corse

Belgodère	82
Bravone	83
Poggio-Mezzana	83
Saint-Florent	82
Ste-Lucie-de-Porto-Vecchio	84
San-Nicolao	84

Alpes-Maritimes

Cagnes-sur-Mer	86
Cannes/Mandelieu	85
Mandelieu	85

Var

Fayence	89
Grimaud	87
Le Lavandou	16
Le Pradet	18/71
Saint-Raphaël	20
Saint-Aygulf	88
Saint-Mandrier	87
Six-Fours-les-Plages	86
Solliès-Toucas	88

Bouches-du-Rhône

Carnoux-en-Provence	90
---------------------	----

Hérault

Cap-d'Agde	91
Palavas-les-Flots	92
Vendres-Plage	92
Marseillan-Plage	90

Aude

Port-Leucate	22/70
--------------	-------

Pyrénées-Orientales

Argelès-sur-Mer	93
Port-Barcarès	95
Saint-Cyprien-Plage	94
Sainte-Marie-Plage	94
Torreilles	95

Pyrénées-Atlantiques

Biarritz	96
Ciboure	96
Urrugne	97

Landes

Biscarrosse	98
Léon	24
Mimizan	97
Moliets	98
Seignosse-Océan	26/69

Gironde

Arès	99
------	----

Charente-Maritime

Île de Ré/Le Bois-Plage	30
Île d'Oléron/St-Trojan	28/68
Saint-Georges-de-Didonne	99
Saint-Palais-sur-Mer	100

Vendée

Brétignolles-sur-Mer	100
Château-d'Olonne	101
Longeville-sur-Mer	73
Olonne-sur-Mer	101

Loire-Atlantique

Le Pouliguen	102
Piriac-sur-Mer	67
Pornichet	102
Préfailles	32

Morbihan

Guidel	103
Quéven	103
Saint-Philibert	74

Finistère

Audierne	105
Beg Meil/Fouesnant	74
Locmaria-Plouzané	104
Morgat	104
Pont-Aven	105

Côtes-d'Armor

Perros-Guirec	106
Sables-d'Or-les-Pins	106

Ille-et-Vilaine

Saint-Briac	107
-------------	-----

Manche

Gouville-sur-Mer	36/66
Saint-Pair-sur-Mer	34/65

Calvados

Asnelles	38
Cabourg	109
Honfleur/Boulleville	108
Gonneville-sur-Honfleur	108

Seine-Maritime

Le Tréport	109
------------	-----



À LA CAMPAGNE

Arrière-pays provençal

Buis-les-Baronnies	54/72
Labeaume	56
Vallon-Pont-d'Arc	114

Grand Sud-Ouest

Gramat/Rocamadour	114
Saint-Geniès	58
Sarlat	112

Limousin/Val de Loire

Azay-le-Rideau	111
Chinon	50/110
Meyrignac	111

Vosges/Alsace

Bergheim	110
----------	-----

Vendée

Damvix	60
--------	----

Languedoc-Roussillon

Gaujac/Pont du Gard	112
---------------------	-----

Auvergne

Ardes-sur-Couze	52
-----------------	----

Aveyron

Pareloup/Le Charrouzech	73
Rignac	113
Saint-Geniez-d'Olt	113



EN VILLE

Paris	62/63
-------	-------



À LA MONTAGNE

Alpes

Alpe-d'Huez	118
La Clusaz	115
La Foux-d'Allos	118
La Toussuire	117
Les Gets	116
St-François-Longchamp	117
Saint-Gervais	116
Saint-Jean-d'Aulps	44
Serre-Chevalier	48
Valloire	46

Jura

Les Moussières	42
----------------	----

Puy-de-Dôme

Super-Besse	115
-------------	-----

Pyrénées

Ax-les-Thermes	119
Cauterets	119
Saint-Lary	40



À L'INTERNATIONAL

Espagne

Alcoceber	121
Calella	76
Cambrils	78/123
Coma-Ruga	77
Javea/Denia	122
L'Estartit	120
Malgrat de Mar	75
Palamos	75
Platja d'Aro	121
Salou	122
Tarragone	77
Vilanova i la Geltru	76

Portugal

Calda da Rainha	79
Figueira da Foz	80
Lagos	78
Nazaré	79



Village Vacances passion

Retrouvez des destinations pleines de couleurs !



À la mer - À la montagne - À la campagne
En ville - À l'international



Quelle formule de séjour me correspond ?



Choisissez parmi les 3 formules de séjour proposées celle qui vous ressemble. En formule Flexipass, en location ou en séjour hôtelier, laissez libre cours à vos préférences tout en maîtrisant parfaitement votre budget vacances.

Je profite du sur-mesure

Formule Flexipass

Profitez de vos vacances selon vos envies du moment !
Un séjour à la carte en nuit + petit déjeuner, modulable en demi-pension ou pension complète. Vous pourrez ainsi découvrir à votre gré une restauration gourmande réalisée par nos chefs au déjeuner et/ou au dîner.

En option : **la formule VIP**, incluant le ménage quotidien qui vous laissera plus de temps pour vos activités.

Possibilité de réserver votre déjeuner pour une arrivée en matinée (sur réservation et avec participation).



Mes vacances en toute liberté

Formule location

Un séjour en autonomie tout en profitant à souhait des animations proposées sur le village vacances. Préparez vous-même les petits plats pour votre tribu ou profitez de notre restauration à votre convenance.

En option : **la formule VIP**, incluant la fourniture des draps + lits faits à l'arrivée, le linge de toilette et le ménage de fin de séjour...

La formule Confort +, incluant la fourniture des draps + lits faits à l'arrivée et le linge de toilette. Une bonne façon de voyager plus léger !

Possibilité de panier garni ou de repas à l'arrivée ou à votre départ et de livraison des courses sur le village le premier soir.



Je recherche une chambre à la nuitée

Formule hôtelière

Le choix des vacanciers de passage pour un court séjour. Un accueil à la nuitée (petit déjeuner parfois inclus sur certaines destinations) et la possibilité de réserver votre déjeuner ou dîner (sur demande).

Le linge de toilette est fourni, vous profitez d'un accès Internet et le ménage de fin de séjour est inclus.



A first-person perspective of someone relaxing on a beach chair. Their legs are extended towards a bright blue swimming pool. They are wearing a large, light-colored straw hat and holding a colorful beach umbrella. A large white heart is drawn over the image, framing the person's legs and the pool.

Je choisis mon ambiance de vacances...

Que les vacances soient plutôt festives, sportives ou simplement sous le signe de la détente, Vacances passion a décliné trois gammes de séjours, aux couleurs de vos envies. Des tendances à retrouver sur nos villages vacances, campings et résidences locatives.

Suivez le guide...

Gamme FUN ET PARTAGE



Fun et
partage

Une ambiance loisirs et animation !

Pas le temps de s'ennuyer... nos équipes vous proposent tout au long de la journée des activités variées pour petits et grands.

- > Une animation familiale en journée
- > Des clubs enfants par tranche d'âge
- > Des animations en soirée
- > Des espaces de convivialité pour se rencontrer et échanger



Gamme DÉCOUVERTE ET AVENTURE



Découverte
et aventure

Plutôt curieux et explorateur ?

- > Un choix d'activités sportives sur place ou dans les environs
- > Des sorties et visites de la région
- > Des repas spéciaux adaptés aux explorateurs
- > Une immersion entre nature et culture



Gamme DÉTENTE ET SÉRÉNITÉ



Détente
et sérénité

Confort et tranquillité au cœur de vos vacances !

- > Des équipements et espaces de détente
- > Des animations douces
- > Des offres locales axées sur le bien-être
- > Des services de qualité

Vivre l'expérience des villages vacances passion !



Dès votre arrivée, nous vous proposons de vivre un séjour construit autour de la convivialité, de la découverte des territoires et des gens, de l'authenticité... Une démarche que vous partagez tout natur'ellement lors de votre séjour.

Situés principalement dans un cadre naturel verdoyant, nos hébergements vous permettent de goûter au plaisir d'un séjour détente ! Chalets, bungalows, mobile homes ou appartements... à vous de choisir l'environnement et le confort de vos vacances.

Une ambiance chaleureuse et conviviale

Rien de mieux qu'un pot d'accueil pour faire connaissance et vous souhaiter la bienvenue ! Souriez, les vacances commencent bien... Nos équipes sont déjà aux petits soins et se préparent à vous faire passer des moments inoubliables.

Des rendez-vous quotidiens sauront entretenir votre bonne humeur : quiz, loto, blind tests, olympiades... participez ou venez encourager votre tribu !

En soirée, place aux artistes et au spectacle ! Du concert en terrasse à la soirée karaoké, on prolonge le plaisir d'être en vacances.



Des activités pour toute la famille

Un séjour Vacances passion, c'est la garantie de ne pas s'ennuyer ! Les sportifs pourront garder la forme lors de nos séances d'aquagym et de yoga ou sur les terrains dédiés (tennis, volley, basket...).

Les curieux partiront à la découverte du patrimoine local et de ses richesses en compagnie d'un animateur ou d'un guide. En randonnée ou à vélo, on prend son temps pour admirer la région !

En complément de nos animations incluses, certains villages proposent des loisirs à thème gratuits ou à des tarifs préférentiels : initiation au golf, stage bien-être, baptême de plongée, reiki... des petits plus qui font la différence.

Mon logement est-il accessible à tous ?

La majorité de nos villages proposent un accueil adapté aux personnes en situation de handicap moteur.



Pour les autres catégories de handicap, certains de nos villages vacances sont labellisés « Tourisme et Handicap » (auditif, mental et visuel), favorisant ainsi l'accès au tourisme et aux loisirs pour toutes et tous.

Vous pourrez ainsi vivre des moments de détente et de partage en famille, en groupe ou entre amis avec plus de facilités. Le vivre ensemble est une force !



On chouchoute vos enfants !



Les vacances de vos bouts de chou et ados, c'est sacré !
Vos enfants s'amuseront dans les clubs adaptés à chaque tranche
d'âge et se retrouveront entre eux avec leur animateur pour des
activités sportives, ludiques ou créatives.

3 mois/2 ans

Un espace d'éveil au bébé club

Un club réservé aux tout-petits rempli de jeux d'éveil dans un cadre sécurisant, c'est rassurant.

Les plus jeunes sont dorlotés par nos animateurs et le programme qui leur est réservé respecte leur rythme bien particulier. Et pour les parents souhaitant profiter un peu plus de leur temps libre, possibilité de prise des repas encadrés par nos équipes spécialisées.



3/5 ans et 6/11 ans

S'épanouir au club enfants...

Vive les vacances entre copains ! Des moments riches en activités, découvertes et sorties leur permettront de s'amuser et d'attiser leur curiosité.

Une sensibilisation à l'environnement à travers des jeux ludiques leur permettra une prise de conscience en douceur sur la protection de notre planète.



12/17 ans

Un club ados 100 % fun !

Des vacances en mode détente et liberté !

Le programme d'activités est défini avec les jeunes en début de séjour pour des rendez-vous ponctuels.

Vos ados se retrouveront dans une ambiance fun propice à la naissance de nouvelles amitiés. Ils peuvent également participer, s'ils le souhaitent, aux animations du village vacances.





Le tourisme
éccoresponsable, j'adore !

Vacances passion est un acteur incontournable du tourisme responsable et solidaire. Sur nos villages, vous retrouvez toutes les valeurs et les engagements qui nous animent et font de votre séjour une expérience si particulière.

C'est quoi un village écolabellisé ?

Les villages Vacances passion travaillent à leur transition écologique. L'objectif à terme est que tous nos villages soient titulaires de l'Écolabel européen, certification du tourisme durable reconnue par l'État français et attribuée par l'Afnor.

Concrètement, ce label vous garantit un engagement des structures d'accueil à une meilleure gestion des énergies et de la ressource en eau, la réduction des déchets et des produits chimiques, la qualité du cadre de vie et l'implication des salariés et des usagers.

Les villages de vacances titulaires de l'Écolabel européen sont identifiés par le logo ci-contre.



Une restauration saine et durable, c'est tellement mieux !

Côté restauration, nos équipes proposent une cuisine raisonnée et équilibrée, afin de réduire le gaspillage alimentaire tout en offrant une carte goûteuse et de qualité qui éveille les papilles. Prendre soin à la fois de votre santé et de notre planète, c'est tout un art culinaire !

Ainsi, nous favorisons les produits locaux et agroécologiques, réduisons la consommation d'eau et d'énergie en cuisine... jusqu'à la valorisation des déchets.

Le repas est aussi un moment de partage et de convivialité. En famille ou entre amis, on aime se retrouver autour d'une belle table dans une ambiance conviviale. Nos équipes ambassadrices du goût y contribuent quotidiennement.



Bienvenue aux adeptes du deux roues !

Vacances passion est partenaire de France vélo tourisme. Pour vous, c'est la garantie de bénéficier d'infos pratiques sur les itinéraires dédiés, de conseils pratiques et de services adaptés (location, abri vélos, outils de réparation...). Quel plaisir de pouvoir découvrir la région à son rythme. Alors, tous en selle !



Retrouvez les villages vacances participants grâce à ce logo.



Des équipes motivées et des vacanciers ravis...

« Nous nous sommes investis dans une gestion plus économe, plus responsable, dans un développement de nos activités en lien avec la protection de notre environnement.

Cette volonté a été partagée avec tous les membres du village de vacances qui s'impliquent, sont source d'idées et d'améliorations à tous les niveaux.

On se rend compte que cette démarche est très bien accueillie par nos vacanciers. »

Marie-Cécile, directrice du village La Grande Bastide***

Le coin des bons plans!



VACANCES



À quels coups de  pouce aurai-je droit ?

Pour faciliter au maximum votre départ en vacances et vous permettre de profiter un peu plus, un peu plus longtemps, les villages **Vacances passion** vous proposent des “coups de pouce”.

OFFRE RÉSERVEZ TÔT !

Réserver ses vacances le plus tôt possible, c'est une chance supplémentaire de profiter de meilleures disponibilités sur la destination choisie, mais c'est également bénéficier d'un petit coup de pouce sur le prix de votre séjour*.

Profitez d'une réduction

pour tout séjour de 7 nuits minimum réservé jusqu'au 30 janvier 2025 pour le printemps⁽¹⁾ et jusqu'au 17 mars 2025 pour l'été 2025⁽²⁾.

OFFRE "SÉJOUR XXL"

Profitez d'une **réduction** pour tout séjour de 2 semaines consécutives et plus*.

OFFRE "FAMILLE"

(formule Flexipass uniquement)

Offre “parent solo”

- **25 % de réduction sur les tarifs enfants** (moins de 18 ans) pour tout séjour de 7 nuits minimum en formule Flexipass avec un seul adulte par réservation.

Offre “Tribu”

- **25 % de réduction sur les tarifs enfants** (moins de 18 ans) dès le 3^e enfant pour 2 adultes inscrits sur un séjour de 7 nuits minimum en formule Flexipass.



COMITÉ SOCIAL ET ÉCONOMIQUE (CSE)

Si votre CSE possède un “code partenaire” Vacances passion, vous pouvez bénéficier de **10 % de réduction** sur votre séjour. Cette réduction s'appliquera sur tout séjour de 7 nuits minimum sur un village Vacances passion, identifié par le logo ci-contre. Cette offre est valable sur l'hébergement et cumulable uniquement avec les aides Caf/Vacaf.



Les autres aides possibles

Une autre façon de vous aider à vivre les vacances auxquelles vous avez droit, c'est de vous faire bénéficier de toutes les aides possibles. Profitez-en, elles sont là pour ça !

PAIEMENT EN PLUSIEURS FOIS SANS FRAIS

Vous avez la possibilité d'échelonner votre paiement en plusieurs fois sans frais*. Pour plus de souplesse, vous choisissez le nombre d'échéances ! *Hors acompte de 30 %.



RÈGLEZ EN CHÈQUES-VACANCES

Vacances passion accepte les chèques-vacances émis par l'Agence nationale.

Vous pouvez donc les utiliser pour le règlement total ou partiel de vos séjours en France et en Europe.

AIDE AUX TEMPS LIBRES DE LA CAF

Le montant de l'aide varie selon le département. Il viendra en déduction du montant du séjour. Les AVF sont utilisables sur de nombreuses destinations présentées dans cette brochure. Renseignez-vous auprès de votre Caf départementale ou sur le site www.vacaf.org.

LE PROGRAMME SENIORS EN VACANCES

Nous sommes partenaires du programme Seniors en vacances de l'ANCV.

Si vous avez 60 ans ou plus ou si vous êtes retraité ou sans activité professionnelle, bénéficiez d'une offre de séjour à un tarif avantageux sur un large choix de destinations en France. Infos et destinations au 01 43 58 95 66.

AIDES AUX PERSONNES EN SITUATION DE HANDICAP

Pour vous aider à financer vos vacances et les surcoûts en lien avec votre situation de handicap ou celle de votre enfant, plusieurs organismes peuvent être sollicités :

- MDPH (Maison départementale des personnes handicapées)
- certaines mutuelles et associations caritatives
- votre employeur ou le CSE de votre entreprise
- l'ANCV



Fun et
partage



EU Ecolabel :
FR/051/506



LE LAVANDOU - VAR

Village "La Grande Bastide"***

Entre Hyères et Saint-Tropez, dans un cadre naturel incomparable, la station vitaminée du Lavandou abrite de multiples trésors. Joli village de vacances familial niché au cœur d'un jardin arboré de 1,8 ha avec piscine, "La Grande Bastide" bénéficie d'une situation idéale entre la station balnéaire et le port, à 800 m de la plage.



✓ Profitez de vos vacances

Inclus : loisirs et animations

Du 05/04/2025 au 03/05/2025

En journée : programme d'animations et d'activités à vivre en famille, rendez-vous sportifs, jeux, tournois, balades de découvertes locales...

En soirée : soirée dansante, jeux, quiz, blind test, karaoké.

Du 05/07/2025 au 30/08/2025

En journée : réveil musculaire (gym douce ou aquagym) et un choix d'animations sportives conviviales accessibles à tous (pétanque, volley-ball, tennis, ping-pong, Qi gong, marche nordique...). Découverte du Lavandou et de ses environs, randonnée sur le sentier du littoral avec pique-nique.

En soirée : concerts sur la terrasse du restaurant, soirées pétanque et karaoké, soirées dansantes ou encore grands jeux, cabaret des enfants.

Loisirs à thème 🕒 Baptême de plongée, Plongée - stage d'initiation niveau 1

✓ Le club enfant

Inclus : du 05/07/2025 au 30/08/2025

3 mois à 2 ans : notre nursery est ouverte 3 journées complètes et 2 demi-journées, activités d'éveil, petits jeux d'eau, activités manuelles. 4 repas possibles avec notre personnel référent.

3 ans à 5 ans : programme complet d'activités variées, ludiques et sportives, baignade, ateliers créatifs, grands jeux, spectacle de fin de séjour.

6 ans à 10 ans : chaque semaine, défis sportifs, ateliers manuels, balades découvertes, baignade et jeux, spectacle de fin de semaine.

11 ans à 14 ans : le plein d'activités passionnantes toute la semaine, grands jeux, baignades, tournois, spectacle de fin de séjour.

15 ans à 17 ans : une "cool zone" spéciale pour les ados et plusieurs rendez-vous animations dans la semaine (jeux, tournois, plage, etc.).

✓ Le coin des vacanciers

Espace bar climatisé + espace bar à la piscine. Piscine* de 10 x 18 m et sa patinoire ouvertes du 01/05 au 30/09 (* avec système de mise à l'eau PMR). Court de tennis, terrain de volley, boulodrome (éclairé jusqu'à 23 h), tables de ping-pong, prêt de matériel (raquettes, ballon, boules de pétanque). Bibliothèque et jeux de société. Salle d'animation et de spectacle climatisée et sonorisée.

Bien-être

Salle dédiée à la réflexologie plantaire et au yoga (avec participation).

✓ Profitez de vos repas

En terrasse ou en salle de restaurant.

Pendant les vacances scolaires, petit déjeuner de 7 h 30 jusqu'à 11 h (petit déjeuner complet de 7 h 30 à 9 h 30 au restaurant puis profitez du "flexi-morning", une formule petit déjeuner simplifiée mais toujours savoureuse disponible de 9 h 30 à 11 h).

Déjeuner et dîner sous forme de buffet pour satisfaire toutes vos envies. Le soir, repas à thème variés, grillades et découvertes de spécialités locales. Possibilité de paniers-repas pour vos excursions de journée.

Côté saveur

Spécialités régionales : aioli, bourride, petits farcis provençaux...

En location, découvrez les menus de la semaine à l'accueil, réservez votre table ou commandez vos plats à emporter ou encore votre pique-nique pour vos excursions à la journée (avec participation).

✓ Un accueil pour tous

Pour garantir une parfaite accessibilité à tous nos vacanciers, l'ensemble des équipements et infrastructures permettent la circulation et l'accès aux personnes à mobilité réduite. Notre piscine propose également un système de mise à l'eau. Votre village de vacances a obtenu le label "Tourisme et Handicap" sur les 4 familles de handicap.



Profitez de notre région !

À voir pendant vos vacances : les 12 plages du Lavandou, le vieux village de Bormes-les-Mimosas, les îles d'Or : Port-Cros, l'île du Levant, Porquerolles, Saint-Tropez, Hyères, Cavalaire-sur-Mer...

À faire pendant vos vacances : découverte des îles en bateau. Balades au départ du Lavandou : les balcons de Cavalière, le chemin des Peintres, le sentier du littoral (à pied ou à vélo)... Base de loisirs du "Grand Jardin". Clubs de plongée et écoles de voile, ski nautique, kayak de mer, "Big Mama", catamaran...





2 nuits
en formule
nuit + petit
déjeuner
à partir de
96€

♥ Profitez de votre hébergement

Formule Flexipass

Votre hébergement est équipé d'une bouilloire, d'un sèche-cheveux et de distributeur de produit douche/shampooing.

- **2 pièces 4 pers.* (24 m² environ)** : séjour avec 1 banquette-lit double. Chambre avec 1 lit simple et 1 lit haut rabattable. Salle d'eau et wc séparés.
- **2 pièces 5 pers.* (24 m² environ)** : séjour avec 1 lit double ou 1 banquette-lit double et 1 banquette-lit simple. Chambre avec 1 lit simple et 1 lit haut rabattable. TV.

Formule location

Votre appartement dispose d'une kitchenette équipée (grand frigo, lave-vaisselle et plaque vitrocéramique), TV, ventilateur. Possibilités de logements PMR* avec salle de bains et wc adaptés.

- **2 pièces 4 pers.* (24 m² environ)** : séjour avec 1 banquette-lit double. Chambre avec 1 lit simple et 1 lit haut rabattable. Salle d'eau et wc séparés.
- **2 pièces 5 pers.* (24 m² environ)** : séjour avec 1 lit double ou 1 banquette-lit double et 1 banquette-lit simple. Chambre avec 1 lit simple et 1 lit haut rabattable. TV.

*Accessible aux personnes à mobilité réduite.

Services inclus : chaise bébé, lave-vaisselle, matériel bébé, parking, TV, Wi-Fi dans les parties communes, aire de jeux pour enfants

Services avec participation : formule confort +, formule VIP en location, laverie, linge de lit en location, linge de toilette en location.



COUP DE POUCE

Offre "Réservez tôt" printemps - 10 % de réduction : pour tout séjour d'une semaine minimum entre le 05/04 et le 21/06/2025 réservé jusqu'au 31/01/2025.

Offre "Réservez tôt" été - 15 % de réduction : pour tout séjour de 7 nuits minimum en formule location à partir du 21/06/2025 réservé au plus tard le 17/03/2025.

Offre "Réservez tôt" été - 20% de réduction : pour tout séjour de 7 nuits minimum en formule Flexipass à partir du 21/06/2025 réservé au plus tard le 17/03/2025.

Offre "Tribu" - 50 % de réduction : par enfant à partir du 3^e enfant (pour 2 adultes inscrits sur un séjour de 7 nuits) en formule Flexipass.

Offre "Parent solo" - 25 % de réduction pour les enfants : maman ou papa solo avec un enfant (ou +) de 0 à 17 ans pour un séjour de 7 nuits minimum (offre valable aussi pour 1 grand-parent solo).

Offre "XXL" - 25 % de réduction : pour tout séjour de 2 semaines consécutives et plus.

Certaines offres sont cumulables, elles ne s'appliquent cependant pas aux options souscrites en supplément. Découvrez encore + d'offres "coup de pouce" sur www.vacances-passion.org !

Location

Réf. : 100 153 001

Prix par location

	2 pièces 4 pers.	2 pièces 5 pers.
par nuit		
05/04-05/05	79	88
05/05-21/06	79	88
21/06-05/07	133	144
05/07-12/07	200	203
12/07-26/07	203	208
26/07-23/08	208	226
23/08-01/09	203	208
01/09-13/09	133	144
13/09-17/10	79	88
par semaine		
05/04-03/05	512	571
03/05-21/06	862	936
05/07-12/07	1300	1320
12/07-26/07	1320	1347
26/07-23/08	1347	1466
23/08-30/08	1320	1346
30/08-13/09	862	936
13/09-17/10	512	571

Possibilité d'arrivée à la carte.

La formule "Confort +" est offerte en dehors des vacances scolaires d'été.

Flexipass

Réf. : 100 153 002

Prix par personne

Nuit + petit déjeuner

par nuit

	- 3 ans	3/5 ans	6/11 ans	12/17 ans	18 ans et +
par nuit					
05/04-05/05	gratuit	gratuit	31	39	48
05/07-12/07	22	39	68	80	88
12/07-26/07	25	44	78	93	98
26/07-23/08	28	49	89	104	111
23/08-01/09	25	44	78	93	98
par semaine					
05/04-03/05	gratuit	gratuit	199	252	313
05/07-12/07	140	252	438	518	571
12/07-26/07	160	286	504	604	637
26/07-23/08	180	319	578	671	717
23/08-30/08	160	286	504	604	637
Demi-pension par nuit	7	9	11	13	15
Demi-pension semaine	37	49	62	74	86
Pension complète par nuit	11	13	16	21	26
Pension complète semaine	62	74	93	124	155

Possibilité d'arrivée à la carte.

Supplément chambre individuelle : 154 €/semaine et 22 €/nuit (sous réserve de disponibilités).

Animaux acceptés : 49 €/animal/semaine.

Le prix comprend : Formule Flexipass : l'hébergement du 1^{er} jour 17 h au dernier jour 10 h, les repas (petit déjeuner, déjeuner et dîner suivant la formule choisie) du 1^{er} jour dîner au dernier jour petit déjeuner, le vin aux repas, le linge de lit et de toilette, le ménage de fin de séjour (sauf coin cuisine), la TV, les activités et animations selon les dates indiquées. Location : la location (charges incluses) du 1^{er} jour 17 h au dernier jour 10 h, les animations adultes et enfants selon les dates indiquées, les draps et le linge de toilette sont offerts en dehors des vacances scolaires d'été (lits non faits).

Le prix ne comprend pas : Formule Flexipass : la taxe de séjour à régler sur place, les prestations et activités mentionnées avec participation. Location : le linge de lit et de toilette (disponibles en supplément pendant les dates de vacances scolaires d'été), la taxe de séjour à régler sur place, la caution de 250 €, le ménage de fin de séjour (disponible en option), les activités et services mentionnés avec participation.

= En supplément



LE PRADET - VAR

Village "La Bayette"***

Découvrez Le Pradet et tous les trésors du Grand Sud : criques sauvages et plages de sable fin, villages et marchés provençaux. Le village "La Bayette" est niché au cœur d'un parc naturel de 16 ha, profitez de tous ses services et animation mais aussi de sa piscine de 800 m².



♥ Profitez de vos vacances

Inclus : loisirs et animations

Du 05/04/2025 au 03/05/2025

En journée : rendez-vous sportifs ou toniques, balades de découvertes locales, des jeux et tournois...

En soirée : quiz, blind tests, soirée dansante ou soirée ciné...

Du 05/07/2025 au 30/08/2025

En journée : séances toniques d'aquagym, tournois de water-polo et autres jeux nautiques. Tournois de pétanque, de ping-pong ou tennis. Balades découvertes des curiosités locales...

En soirée : soirées spectacles, disco, grands jeux, blind test, quiz, concert, café-théâtre, cabaret, ciné...

♥ Le club enfant

Inclus : du 05/07/2025 au 30/08/2025

6 ans à 10 ans : programme complet toute la semaine : activités manuelles, défis sportifs, grands jeux, découverte de l'environnement local etc.

11 ans à 14 ans : toute la semaine, des tournois sportifs, des mini-randos, des grands jeux et bien d'autres surprises !

15 ans à 17 ans : une "cool zone" spéciale pour les ados et plusieurs rendez-vous animations dans la semaine.

♥ Le coin des vacanciers

Piscine de 800 m² avec solarium, ouverte de mi-juin à mi-septembre selon météo, snack piscine pendant les vacances scolaires d'été.

Boulodrome, tennis, volley, city stade, aire de jeux pour enfants, bibliothèque.

♥ Profitez de vos repas

En salle de restaurant ou en terrasse avec vue sur le parc. Pendant les vacances scolaires d'été, petit déjeuner, déjeuner et dîner en buffet. Cuisine régionale et familiale. Possibilité de pique-nique. Petit déjeuner de 7 h 30 jusqu'à 11 h (petit déjeuner complet de 7 h 30 à 9 h 30 au restaurant puis profitez du "flexi-morning", une formule petit déjeuner simplifiée mais toujours savoureuse disponible de 9 h 30 à 11 h) !

En formule location, vous pourrez profiter d'un service de restauration à emporter, mais aussi d'une restauration légère au snack de la piscine. Vous aurez également la possibilité de réserver un repas au restaurant du village de vacances.

♥ Un accueil pour tous

Pour permettre la meilleure accessibilité à l'ensemble de nos vacanciers, la majorité des équipements et infrastructures de votre camping permet la circulation et l'accès pour tous.



Profitez de notre région !

À voir pendant vos vacances en Provence : Toulon, les îles de Porquerolles, de Port-Cros et du Levant, Hyères, Bormes-les-Mimosas, Le Lavandou, Saint-Tropez, Aubagne, les calanques de Cassis, le massif de la Sainte-Baume, les Maures, les gorges du Verdon...

À faire pendant vos vacances : sports nautiques (voile, planche à voile, plongée sous-marine, sorties en mer), golf, équitation. Commerces et marchés provençaux.





2 nuits
en formule
nuit + petit
déjeuner
à partir de
158€

♥ Profitez de votre hébergement

Formule Flexipass

Chambres rénovées, avec sanitaires complets, minifrigo et TV.

- **Chambre 2 pers. (15 m²)** : 2 lits simples juxtaposables.
- **séjour avec 2 lits juxtaposables. Chambre avec 2 lits juxtaposables.**
- **Chambre 5 pers. PMR* (30 m²)** : 2 pièces séparées par une cloison amovible. L'une avec 2 lits simples juxtaposables, l'autre avec 2 lits superposés et 1 lit simple "BZ".

Formule location

Appartements récents avec kitchenette équipée, lave-vaisselle, sanitaires complets, TV. Terrasse ou balcon avec salon de jardin.

- Chalets avec coin cuisine équipé, sanitaires complets, terrasse couverte et salon de jardin.
- **2 pièces 4 pers. (27 m²)** : coin salon avec 1 banquette-lit gigogne, chambre avec 2 lits simples juxtaposables ou 1 lit double. Certains appartements sont normés PMR* (Salle de bains et toilettes adaptées)
- **3 pièces 5 pers. (33 m²)** : coin salon, chambre avec 1 lit double, chambre avec 2 lits superposés et 1 lit simple.

- **4 pièces 7 pers. (40 m²)** : coin salon, chambre avec 1 lit double, chambre avec 2 lits simples, chambre avec 2 lits superposés et 1 lit simple.
- **Chalet 3 pièces 4 pers. PMR* (27 m²)** : chambre avec 1 lit double, chambre avec 2 lits superposés.
- **Chalet 3 pièces 7 pers. (30 m²)** : séjour avec 1 banquette-lit double, chambre avec 1 lit double, chambre avec 1 lit simple + 2 lits superposés.
- **Chalet 4 pièces 8 pers. (35 m² environ)** : séjour avec 1 banquette-lit simple, chambre avec 1 lit double, chambre avec 2 lits superposés, chambre avec 1 lit simple + 2 lits superposés.

Mobile homes avec coin cuisine équipé et sanitaires complets. Terrasse couverte avec mobilier de jardin.

- **Mobile home 3 pièces 6 pers. (30 m²)** : séjour avec 1 banquette-lit double, chambre avec 1 lit double, chambre avec 2 lits simples. Logement adapté PMR* avec 2 lits simples juxtaposables.
- **Mobile home 4 pièces 8 pers. (32 m²)** : séjour avec 1 banquette-lit double, chambre avec 1 lit double, 2 chambres avec 2 lits simples chacune.

*Accessible aux personnes à mobilité réduite.

Services inclus : matériel bébé, parking, TV, Wi-Fi dans les parties communes

Services avec participation : formule confort +, formule VIP en location, laverie, linge de lit en location, linge de toilette en location, restaurant pour formule location



COUP DE POUCE

Offre "Réservez tôt" printemps - 10 % de réduction : pour tout séjour de 7 nuits minimum entre le 06/04 et le 21/06/2025 réservé jusqu'au 31/01/2025.

Offre "Réservez tôt" été - 20 % de réduction : pour tout séjour de 7 nuits minimum en formule Flexipass à partir du 21/06/2025 réservé jusqu'au 17/03/2025.

Offre "Réservez tôt" été - 15 % de réduction : pour tout séjour en location de 7 nuits minimum à partir du 21/06/2025 réservé jusqu'au 17/03/2025.

Offre "Tribu" - 50 % de réduction par enfant : à partir du 3^e enfant en formule Flexipass (pour 2 adultes inscrits sur un séjour de 7 nuits).

Offre "Parent solo" - 25 % de réduction pour les enfants : maman ou papa solo avec un enfant (ou +) de 0 à 17 ans pour un séjour de 7 nuits minimum en formule Flexipass (offre valable aussi pour 1 grand-parent solo).

Offre séjour XXL - 25 % de réduction : pour tout séjour de 2 semaines consécutives et plus.

Certaines offres sont cumulables, elles ne s'appliquent cependant pas aux options souscrites en supplément. Découvrez encore + d'offres "coup de pouce" sur www.vacances-passion.org !

Flexipass

Réf. : 100 160 002

Prix par personne	-3 ans	3/5 ans	6/11 ans	12/17 ans	18 ans et +
Nuit + petit déjeuner par nuit					
05/07-12/07	gratuit	39	68	80	88
12/07-26/07	gratuit	44	78	93	98
26/07-23/08	gratuit	49	89	104	111
23/08-01/09	gratuit	11	63	72	79
par semaine					
05/07-12/07	gratuit	252	438	518	571
12/07-26/07	gratuit	286	504	604	637
26/07-23/08	gratuit	319	578	671	717
23/08-30/08	gratuit	286	504	604	637
Demi-pension par nuit	7	9	11	13	15
Demi-pension semaine	37	49	62	74	86
Pension complète par nuit	11	13	16	21	26
Pension complète semaine	62	74	93	124	155

Possibilité d'arrivée à la carte.

Supplément chambre individuelle : 154 €/semaine et 22 €/nuit (sous réserve de disponibilités). Vous avez un projet de séjour en groupe ? Consultez www.vacances-passion.org

Location

Réf. : 100 160 001

Prix par location	2 pièces 4 pers.	2 pièces 4 pers. PMR*	3 pièces 5 pers.	4 pièces 7 pers.	4 pers. PMR*	Chalets 7 pers.	8 pers.	Mobile home 6 pers.	6 pers. PMR*	8 pers.
par nuit										
05/04-21/06	80	80	88	69	80	104	109	-	-	-
21/06-05/07	134	134	145	156	137	162	178	126	-	142
05/07-12/07	179	179	189	196	174	217	231	172	172	190
12/07-26/07	189	189	198	218	198	228	248	181	181	199
26/07-16/08	218	218	236	248	230	259	280	204	204	228
16/08-23/08	189	189	198	218	198	228	248	181	181	199
23/08-01/09	179	179	189	196	174	217	231	172	172	190
01/09-13/09	134	134	145	156	137	162	178	126	126	142
13/09-17/10	80	80	88	101	80	104	109	-	-	-
par semaine										
05/04-21/06	518	518	571	657	518	671	703	-	-	-
21/06-05/07	870	870	942	1008	889	1048	1154	816	816	923
05/07-12/07	1161	1161	1228	1273	1128	1406	1499	1114	1114	1234
12/07-26/07	1228	1228	1287	1413	1287	1479	1612	1175	1175	1294
26/07-16/08	1413	1413	1533	1612	1493	1678	1817	1326	1326	1479
16/08-23/08	1228	1228	1287	1413	1287	1479	1612	1175	1175	1294
23/08-30/08	1161	1161	1228	1273	1128	1406	1526	1114	1114	1234
30/08-13/09	870	870	942	1008	889	1048	1154	816	816	923
06/09-13/09	870	870	942	1008	889	1048	1154	816	816	923
13/09-17/10	518	518	571	657	518	671	703	-	-	-

Possibilité d'arrivée à la carte.

La formule VIP location n'est pas accessible en mobile home et chalet.

La formule "confort +" est offerte hors vacances scolaires d'été !

Animaux acceptés : 49 €/animal/semaine.

Le prix comprend : Formule Flexipass : l'hébergement du 1^{er} jour 17 h au dernier jour 10 h, les repas (petit déjeuner, déjeuner et dîner suivant la formule choisie) du 1^{er} jour dîner au dernier jour petit déjeuner, le vin aux repas, le linge de lit et de toilette, le ménage de fin de séjour, les activités selon les dates indiquées, la TV dans les chambres. Location : a location (charges incluses) du 1^{er} jour 17 h au dernier jour 10 h, les animations adultes et enfants selon les dates indiquées, les draps et le linge de toilette sont offerts en dehors des vacances scolaires d'été.

Le prix ne comprend pas : Formule Flexipass : la taxe de séjour, les prestations et activités mentionnées avec participation. Location : La restauration, le linge de lit et de toilette (disponibles en supplément pendant les dates de vacances scolaires d'été), la taxe de séjour à régler sur place, la caution de 250 €, le ménage de fin de séjour (disponible en option), les activités et services mentionnés avec participation.

= En supplément



SAINT-RAPHAËL - VAR

Village "Les Genévriers"***

Charme et douceur de vivre pour vos vacances.

La Provence, c'est le soleil, la mer, les paysages enchanteurs et les mimosas, mais aussi les marchés bigarrés, les parfums et les petits villages. À l'extrémité du golfe de Fréjus, Saint-Raphaël offre 36 km de littoral abritant criques et calanques, entre le massif de l'Estérel et la Méditerranée.



♥ Profitez de vos vacances

Inclus : loisirs et animations

Du 05/07/2025 au 30/08/2025

En journée : aquagym : 2 à 3 fois dans la semaine. Deux sorties dans la semaine : balades familiales, adaptées à tous les âges.

En soirée : soirées animées : "jeux apéro", jeux musicaux, quiz, jeux aquatiques, soirée dansante.

Avec participation : 2 soirées à thème dans la semaine.

♥ Le coin des vacanciers

Bar, bibliothèque, salon TV, piscine découverte non chauffée, court de tennis, terrain de pétanque, table de ping-pong, baby-foot.



Profitez de notre région !

À voir pendant vos vacances dans le Var : Saint-Raphaël, Fréjus, les calanques de l'Estérel, la corniche d'Or. Les 3 villages provençaux incontournables : Cogolin, Ramatuelle et Gassin. Le golfe de Saint-Tropez en bateau, Port-Grimaud, le massif de l'Estérel, Cannes et les îles de Lérins, l'île de Porquerolles, Monaco (aquarium, jardins exotiques).

À faire pendant vos vacances : baignade en mer, activités nautiques (voile, catamaran, kayak de mer, ski nautique), excursions en mer, Marineland. Pour les plus sportifs, randonnées dans le massif des Maures, stage d'initiation à la plongée ou randonnée palmée. Pêche en mer.





7 nuits
en formule
location
à partir de
548€

♥ Profitez de votre hébergement

Tous les logements disposent d'un coin cuisine équipé (plaques électriques, réfrigérateur-congélateur, four micro-ondes, lave-vaisselle), TV.

Formule location

- **Appartement 4 pers. (35 m² environ)** : chambre avec 1 lit double 160 cm, cuisine avec séjour équipé de 2 lits simples, salle d'eau avec douche, wc séparés. Les appartements sont au sein d'une villa de style anglais de 2 étages.
 - **Gîte 4 pers. (35 m² environ)** : chambre avec 1 lit double 160 cm, chambre avec 2 lits simples, 2 salles d'eau avec douche, wc séparés. Terrasse avec salon de jardin et store électrique.
 - **Gîte 6 pers. (42 m² environ)** : chambre avec 1 lit double 160 cm, chambre avec 2 lits simples, mezzanine avec 2 lits simples, 2 salles d'eau avec douche, 2 wc séparés. Terrasse avec salon de jardin et store électrique.
- 2 gîtes sont spécialement équipés pour les pers. à mobilité réduite (accueil d'une seule personne en fauteuil électrique ou 2 pers. en fauteuil roulant par gîte).

Services inclus : matériel bébé, parking, TV, Wi-Fi dans les parties communes

Services avec participation : formule confort +, laverie, linge de toilette



COUP DE POUCE

Offre réservez tôt - 10 % de réduction :
pour tout séjour d'une semaine minimum
(7 nuits) en location entre le 05/04 et le
31/05/2025 réservé jusqu'au 31/01/2025.

Location

Réf. : 74 015 001

Prix par location

par semaine

	2 pièces 4 pers.	Gîte 4 pers.	Gîte 6 pers.
05/04-03/05	548	608	639
03/05-05/07	584	635	675
05/07-12/07	932	-	1 095
12/07-16/08	1 160	-	1 340
16/08-23/08	932	-	1 095
23/08-30/08	781	850	925
30/08-17/10	570	640	680

Possibilité d'arrivée à la carte.

Avant le 5 juillet et à partir du 23 août, accueil à la nuit possible (2 nuits minimum), nous consulter.



Le prix comprend : la location (charges incluses) du 1^{er} jour 17 h au dernier jour 10 h, le linge de lit, le prêt du matériel bébé (selon disponibilités).

Le prix ne comprend pas : le linge de toilette (possibilité de location), le ménage de fin de séjour, la taxe de séjour, la caution de 190 € à verser à l'arrivée et restituée après état des lieux, les dépenses personnelles.



Fun et
partage



PORT-LEUCATE - AUDE

Village "Rives des Corbières"***

Au pied des Corbières, entre terre et mer, Port-Leucate vous propose le meilleur de la Méditerranée ! Cette station vous enchante par la diversité de ses paysages, son immense plage de sable, et ses nombreuses activités. Avec un accès direct à la plage et sa piscine en front de mer, le village vous permet de vivre des vacances sans voiture, les pieds dans l'eau.



♥ Profitez de vos vacances

Inclus : loisirs et animations
Du 05/07/2025 au 30/08/2025

En journée découverte : jeux, tournois, aquagym, danse, concours divers.

Sport et bien-être : footing, réveil musculaire et relaxation, tournois sportifs.

Artistique : ateliers de création.

En soirée : jeux familiaux, soirée de bienvenue, soirée dansante, karaoké, spectacle, soirée musicale, concerts.

♥ Le club enfant

Inclus : du 05/07/2025 au 30/08/2025

3 ans à 5 ans : 4 demi-journées + 1 journée continue. Ateliers, jeux.

6 ans à 11 ans : 4 demi-journées + 1 journée + 1 soirée. Activités manuelles, jeux de présentation, reportage photos, tournois sportifs, travaux manuels et d'expression.

12 ans à 17 ans : 4 demi-journées + 1 journée continue suivant les envies des ados. Thématique proposée : tournois sportifs (beach-volley, ping-pong...), jeux. Pour tous : préparation du spectacle de fin de séjour !

♥ Le coin des vacanciers

Bar avec terrasse. Piscine de 200 m² en front de mer avec pataugeoire et accès direct à la plage de sable fin de Port-Leucate, boulodrome, parc extérieur, salle de TV, bibliothèque.

♥ Profitez de vos repas

Salle de restaurant + terrasse ombragée avec vue sur mer.
Restauration en self.

Pour les enfants de moins de 3 ans, les repas sont à la charge des parents.



Profitez de notre région !

À voir pendant vos vacances : châteaux cathares, cité de Carcassonne, forteresse de Salses, réserve africaine de Sigeon, abbayes de Lagrasse et de Fontfroide, Collioure, Perpignan (30 km), Narbonne (50 km), l'Espagne...

À faire pendant vos vacances : parc d'ostréiculture, parc aquatique, parc d'attractions, parcours aventure, marchés locaux... École de voile, sky fly, ski nautique et wakeboard, char à voile, stand up paddle, balades en bateau. Promenades à cheval, minigolf, centre de thalasso, casino, complexe cinéma...





7 nuits
en formule
demi-
pension
à partir de
634€

✓ Profitez de votre hébergement

Formule Flexipass

En formule Flexipass dans le Hameau non climatisé, les chambres en rez-de-chaussée s'ouvrent sur un patio commun. Celles en étage ont une terrasse commune à 2 logements. Sanitaires complets et petit réfrigérateur.

Dans la Résidence de 2 étages avec ascenseur, les chambres sont situées au-dessus de la partie collective. Les chambres sont climatisées avec baie vitrée (certaines avec vue mer et/ou balcon), sanitaires complets.

- **Chambre 2 pers. (19 m²) non climatisée - Le Hameau** : 2 lits simples, patio commun.
- **Logement de 2/4 pers. (23 m²) non climatisé - Le Hameau** : une chambre avec 2 lits simples et une chambre avec 2 lits superposés avec salle d'eau commune, patio commun ou terrasse.
- **Chambre de 2/4 pers. climatisée (21 m²) - La Résidence** : une pièce avec 1 canapé-lit gigogne et 2 lits simples.
- **Chambre de 2/4 pers. PMR* (21 m²) climatisée - La Résidence** : une pièce avec 1 canapé-lit gigogne et 2 lits simples.
- **Logement de 5 pers. (27 m²) non climatisé - Le Hameau** : une chambre avec 3 lits simples dont 1 isolé par des rangements et une chambre avec 2 lits superposés et salle d'eau commune, patio commun ou terrasse.
- **Chambre de 5/6 pers. climatisée (22 m²) - La Résidence** : une pièce avec 1 canapé-lit gigogne et 2 x 2 lits superposés.

Formule location

- **2 pièces 4 pers. en duplex (26 m²) non climatisé** : au rdc, séjour avec canapé-lit gigogne. À l'étage : chambre avec 2 lits superposés. Accès à un patio commun intérieur.
- **2 pièces 4 pers. en rdc (27 m²) non climatisé** : séjour avec canapé-lit gigogne. Chambre avec 2 lits superposés. Terrasse privative.
- **2 pièces 4 pers. en étage (32 m²) non climatisé** : séjour avec canapé-lit gigogne. Chambre avec 2 lits simples. Terrasse privative.
- **2 pièces 4 pers. en rdc (39 m²) non climatisé** : séjour avec canapé-lit gigogne. Chambre avec 2 lits simples. Terrasse privative.
- **3 pièces 4/6 pers. en rdc (46 m²) non climatisé** : séjour avec canapé-lit gigogne, chambre avec 2 lits simples, chambre avec 2 lits superposés. Terrasse privative.

* Accessibilité aux personnes à mobilité réduite.

Toutes les chambres en Hameau ou Résidence sont équipées de télévision.

En Résidence, certaines chambres sont accessibles aux personnes à mobilité réduite.

Services inclus : matériel bébé, parking, piscine, TV, Wi-Fi

Services avec participation : formule confort +, formule VIP en location, laverie, linge de lit en location, linge de toilette en location



COUP DE POUCE

Offre "Réservez tôt été" - 15 % de réduction : pour tout séjour d'une semaine minimum en formule Flexipass entre le 05/07 et le 30/08/2025, réservé jusqu'au 17/03/2025.

Offre "Tribu" - 25 % de réduction : sur les tarifs enfants (- 18 ans) dès le 3^e enfant pour 2 adultes inscrits sur un séjour de 7 nuits minimum en formule Flexipass.

Offre "Parent solo" - 25 % de réduction : sur les tarifs enfants (moins de 18 ans) pour tout séjour de 7 nuits minimum en formule Flexipass avec un seul adulte par réservation.

Offre XXL - 10 % de réduction : sur la deuxième semaine consécutive en pension complète ou demi-pension du 5/07 au 30/08/2025.

Découvrez nos autres coups de pouce sur www.vacances-passion.org

Location

Réf. : 11 001 007 Prix par location par semaine	2 pièces 2/4 pers. 26 m²	2 pièces 2/4 pers. 26 m² avec terrasse privative	2 pièces 2/4 pers. 27 m² avec terrasse privative	2 pièces 2/4 pers. 32 m² avec terrasse privative	2 pièces 2/4 pers. 39 m² avec terrasse privative	3 pièces 4/6 pers. 46 m² avec terrasse privative
12/04-03/05	332	355	355	417	417	489
03/05-21/06	288	311	311	372	372	445
21/06-28/06	345	389	389	478	478	629
28/06-05/07	600	679	679	745	745	868
05/07-02/08	1057	1168	1168	1318	1318	1485
02/08-30/08	1112	1219	1219	1374	1374	1569
30/08-11/10	332	355	355	417	417	489

Possibilité d'une personne supplémentaire avec lit d'appoint : + 50 €/semaine dans les 2 pièces 4 pers. 39 m².

Panier-repas le jour du départ : 13.20 €/pers.

Linge de toilette et linge de lit non fournis.

Flexipass

Réf. : 11 001 008

Prix par personne

Nuit + petit déjeuner

par semaine

05/07-02/08

02/08-30/08

Demi-pension semaine

Pension complète semaine

Supplément chambre individuelle : 147 €/semaine ou 21 €/nuit.

Résidence avec climatisation, supplément "vue mer" : + 25 €/adulte/semaine. Repas sup. à l'arrivée : 20,90 €/pers. + de 18 ans ; 18,70 € pour les 12/17 ans ; 14,30 € pour les 6/11 ans ; 10 € pour les 3/5 ans.

	Hameau				Résidence			
	3/5 ans	6/11 ans	12/17 ans	18 ans et +	3/5 ans	6/11 ans	12/17 ans	18 ans et +
Nuit + petit déjeuner par semaine	275	389	494	541	298	412	517	611
05/07-02/08	289	406	512	563	312	430	535	633
02/08-30/08	47	52	75	93	47	52	75	93
Demi-pension semaine	74	81	127	163	74	81	127	163
Pension complète semaine	74	81	127	163	74	81	127	163

Animaux acceptés : 49 €/animal/semaine.

Le prix comprend : Formule Flexipass : l'hébergement du 1^{er} jour 17 h au dernier jour 10 h, les lits faits à l'arrivée, le linge de toilette, les repas (petit déjeuner en formule nuit et petit déjeuner ; petit déjeuner et dîner en pension complète), les animations adultes et enfants selon les dates indiquées, le prêt de kit bébé (lit parapluie + baignoire + chauffe-biberon), la gratuité pour les moins de 3 ans (les repas bébés sont à la charge des parents). Location : l'hébergement (charges incluses), les animations adultes et enfants selon les dates indiquées. Matériel bébé (chaise, baignoire, lit bébé).

Le prix ne comprend pas : Formule Flexipass : le déjeuner et le dîner en formule nuit et petit déjeuner, le déjeuner en demi-pension, la taxe de séjour, les services et activités mentionnés avec participation, le supplément vue mer à la Résidence : 25 €/adulte/semaine. Location : la caution de 250 €, les repas, la taxe de séjour, le ménage de fin de séjour, le linge de lit et de toilette, les services et activités mentionnés avec participation, le lit supplémentaire avec lit d'appoint : 50 €/semaine en appartement 39 m².

En supplément



Fun et
partage



LÉON - LANDES

Village "Les Genêts"***

La forêt de pins, les grands lacs d'eau douce, la côte sauvage et bien sûr la magie de l'océan, vous êtes au cœur des Landes. Le village vacances se situe dans un vaste domaine en pleine nature à 6 km de l'océan. Profitez d'un complexe aquatique avec 5 bassins dont un avec toboggan, mais aussi d'un programme d'animation complet pour petits et grands.



♥ Profitez de vos vacances

Inclus : loisirs et animations

Du 05/04/2025 au 03/05/2025 et du 05/07/2025 au 30/08/2025

En journée : des activités variées et ludiques rythmeront vos vacances en famille : tournois sportifs, olympiades, zumba, yoga, aquagym, balades à vélo, excursions découvertes et bien plus encore.

En soirée : autour du bar ou du théâtre de verdure, spectacles de qualité, séances de cinéma de plein air, soirées dansantes ou encore de grands jeux familiaux et conviviaux.

♥ Le club enfant

Inclus : du 05/04/2025 au 03/05/2025 et du 05/07/2025 au 30/08/2025

4 ans à 14 ans : 3 clubs accueillent vos enfants tout au long de la semaine : 4/7 ans - 8/11 ans et 12/14 ans ! Activités manuelles, sport, cours de cuisine, fabrication de cabanes en pleine forêt, défilés maquillage sur podium, matchs d'impro théâtre, kermesses, spectacles...

♥ Le coin des vacanciers

5 bassins chauffés dont un avec toboggan, une pataugeoire et un bassin de 25 m pour les nageurs avec sa nouvelle couverture, zone ludique pour les enfants et jacuzzis.

City stade, volley-ball, football, basket-ball, tennis, practice de golf, boulodrome, ping-pong, jeux pour enfants. Espace fitness. Piste cyclable de 50 km. Bibliothèque, salon TV. Bar.

Avec participation : minigolf, courts de tennis, cours de natation et discothèque.

♥ Profitez de vos repas

Pendant les vacances scolaires, le bar restaurant pizzeria "la Pinède" et sa carte variée vous accueillent pour un déjeuner ou un dîner gourmand en terrasse !

♥ Un accueil pour tous

Pour permettre la meilleure accessibilité à l'ensemble de nos vacanciers, la majorité des équipements et infrastructures de votre camping permet la circulation et l'accès pour tous.



Profitez de notre région !

À voir pendant vos vacances : dans les Landes : les lacs (Léon à 4 km, Soustons à 18 km), les courses landaises, la côte basque, le courant d'Huchet et ses réserves naturelles, Dax et son thermalisme, l'Espagne (à 1 h 30 par l'autoroute).

À faire pendant vos vacances : équitation, paintball, canoë-kayak, voile, planche à voile, paddle, quad, rafting et école de surf.





2 nuits
en formule
location
à partir de
146€

✔ Profitez de votre hébergement

Maisonnettes rénovées de plain-pied, disposant d'un coin cuisine, d'un lave-vaisselle et de sanitaires complets. Terrasse ombragée avec salon de jardin.

Formule location

- 3 pièces 4 pers. (26 m²) : chambre avec 1 lit double, chambre avec 2 lits superposés ou gigognes.
- 4 pièces 6 pers. (35 m²) : chambre avec 1 lit double, chambre avec 2 lits superposés, chambre avec 2 lits simples.
- 4 pièces 6 pers. PMR* (51 m²) : chambre avec 1 lit double, 2 chambres avec 2 lits simples juxtaposables.

*Accessible aux personnes à mobilité réduite.

Services inclus : chaise bébé, lave-vaisselle, matériel bébé, parking, TV, Wi-Fi dans les parties communes

Services avec participation : formule confort +, formule VIP en location, laverie, linge de lit en location, linge de toilette en location, location de vélo, restaurant pour formule location



COUP DE POUCE

Offre "Réservez tôt" printemps - 10 % de réduction : pour tout séjour de 7 nuits minimum entre le 05/04 et le 21/06/2025 réservé au plus tard le 31/01/2025.

Offre "Réservez tôt" été - 15 % de réduction : pour tout séjour de 7 nuits minimum à partir du 21/06/2025 réservé au plus tard le 17/03/2025.

Offre "XXL" - 25 % de réduction : pour tout séjour de 2 semaines consécutives et plus.

Certaines offres sont cumulables, elles ne s'appliquent cependant pas aux options souscrites en supplément. Découvrez encore + d'offres "coup de pouce" sur www.vacances-passion.org !

Location

Réf. : 100 174 001

Prix par location

par nuit

	3 pièces 4 pers.	4 pièces 6 pers.	4 pièces 6 pers. PMR*
05/04-21/06	86	90	90
21/06-05/07	137	142	142
05/07-12/07	176	183	183
12/07-26/07	197	210	210
26/07-16/08	208	228	228
16/08-23/08	197	210	210
23/08-01/09	176	183	183
01/09-17/10	73	76	76

par semaine

05/04-21/06	557	584	584
21/06-05/07	889	923	923
05/07-12/07	1141	1188	1188
12/07-26/07	1281	1360	1360
26/07-16/08	1347	1479	1479
16/08-23/08	1281	1360	1360
23/08-30/08	1141	1188	1188
30/08-17/10	472	491	491

Possibilité d'arrivée à la carte.

L'option "Confort +" est offerte en dehors des dates de vacances scolaires d'été.



Animaux acceptés : 49 €/animal/semaine.

Le prix comprend : la location (charges incluses) du 1^{er} jour 17 h au dernier jour 10 h, les animations adultes et enfants selon les dates indiquées, les draps et le linge de toilette sont offerts en dehors des vacances scolaires d'été (lits non faits), la TV.

Le prix ne comprend pas : la restauration, Le linge de lit et de toilette (disponibles en supplément pendant les dates de vacances scolaires d'été), la taxe de séjour à régler sur place, la caution de 250 €, le ménage de fin de séjour (disponible en option), les activités et services mentionnés avec participation.

SEIGNOSSE-OCÉAN - LANDES

Village "Cap Océan"***

Profitez de la situation idéale de Cap Océan à 500 m à pied de la plage des Estagnots et du lac marin d'Hossegor, à 25 km de Bayonne et 45 min de l'Espagne. La côte sud des Landes est un spot mondialement connu pour la pratique du surf, l'art de vivre du Sud-Ouest vous invite à vivre des moments privilégiés de détente et de convivialité.



✔ Profitez de vos vacances

Inclus : loisirs et animations
Du 05/07/2025 au 30/08/2025

En journée : plus de 50 h d'animations par semaine pour partager des moments conviviaux.

Bien-être : yoga, yoga en famille, stretching, gym douce, water-polo.

Patrimoine : découverte des milieux naturels landais avec des sorties en matinée.

En soirée : divertissements en fin d'après-midi et soirées : 2 spectacles vivants par semaine (dont 1 concert), apéritif tapas, jeux collectifs, karaoké, soirée dansante, pétanque, jeux café, jeux apéritif.

Loisirs à thème  Initiation golf, Surf, Stage bien-être

✔ Le club enfant

Inclus : du 05/07/2025 au 30/08/2025

3 ans à 10 ans : Clubs 3-5 ans, 6-10 ans, 6 demi-journées + 1 journée continue. Jeux de plage, de plein air, baignades. Semaines d'animation à thème, nous consulter.

11 ans à 17 ans : de 11 à 13 ans et de 14 à 17 ans, 2 à 4 h d'activités par jour + 1 journée continue sur 5 jours.

3 ans à 10 ans : clubs 3-5 ans, 6-10 ans 6 demi-journées + 1 journée continue. Jeux de plage, de plein air, baignades. Semaines d'animation à thème, nous consulter.

✔ Le coin des vacanciers

Piscine tempérée et pataugeoire, aire de jeux pour enfants, boulodrome, terrain de tennis, vastes espaces verts de détente. Bar, salle d'animation. Avec participation : location de vélos, école de surf.

Bien-être

Sauna, hammam, soins bien-être (avec participation). 1 à 2 activités bien-être par jour : yoga, stretching, remise en forme, relaxation.

✔ Profitez de vos repas

Petit déjeuner buffet, déjeuner et dîner avec buffet d'entrées et de desserts, 3 plats principaux au choix (vin à discrétion). Barbecue et plancha, tapas et spécialités régionales. Salle de restauration, terrasse couverte et extérieure. Restaurant ouvert du 07/06 au 27/09.



Profitez de notre région !

À voir pendant vos vacances dans les Landes : marché de Seignosse, Hossegor et son lac marin, Capbreton, Bayonne, Biarritz, Saint-Jean-Pied-de-Port, La Rhune, l'Espagne à 45 min.

À faire pendant vos vacances dans un rayon de 4 km : voile, surf, bodyboard, paddle, tennis, golf, parc aquatique, équitation. Nombreuses pistes cyclables, randonnées en forêt, balade sur la plage à cheval.





7 nuits
en formule
location
à partir de
483€

♥ Profitez de votre hébergement

Tous nos hébergements sont mitoyens, de plain-pied, avec terrasse et sanitaires complets (salle d'eau, wc), TV, réfrigérateur.

Formule location : tous les logements disposent d'une cuisine équipée avec micro-ondes, grand réfrigérateur et lave-vaisselle.

Formule Flexipass

- **Chambre premium 2 pers. (11 à 16 m²)** : chambre avec 2 lits simples (90 cm) transformables en 1 lit double (180 cm).
- **Chambre confort 2/3 pers. (11 à 16 m²)** : chambre avec 2 lits simples, coin cabine avec 2 lits superposés dans certaines chambres.
- **Chambre confort 2/4 pers. duplex (23 à 30 m²)** : séjour avec canapé-lit double, chambre en mezzanine avec 1 lit double (140 cm), coin cabine avec 2 lits superposés.



Formule Flexipass et location

- **2 pièces 2/4 pers. premium (32 à 34 m²)** : séjour avec canapé-lit double, chambre avec 2 lits simples (2 x 90 cm) transformables en 1 lit double (180 cm). cuisine équipée.
 - **3 pièces 4/6 pers. premium (52 m²)** : séjour avec canapé-lit double, 2 chambres avec 2 lits simples (90 cm) transformables en 1 lit double (180 cm). 2 salles d'eau complètes. Cuisine équipée.
- Premium surclassé** : appartement 3 ou 4 personnes pour 2 personnes, appartement 5/6 personnes pour 4 personnes et appartement 7/8 personnes pour 6 personnes : + 320 €/semaine/appartement.



Formule location

- **Cabane des Esta 6 pers. (50 m²)** : séjour, 2 chambres avec 2 lits simples chacune (2 x 90 cm), chambre avec 1 lit double, 2 salles d'eau complètes (douche, wc).
- **4 pièces 6/8 pers. premium (62 m²)** : grand séjour avec canapé-lit double, 2 chambres avec 2 lits simples (2 x 90 cm) transformables en 1 lit double (180 cm), chambre avec 2 lits superposés. 2 salles d'eau complètes.
- **Mobile home 4/6 pers. (27 m²)** : séjour avec canapé-lit double, chambre avec 1 lit double (140 cm), chambre avec 2 lits simples (80 cm), salle d'eau, wc séparés.
- **Mobile home 6 pers. (33 m²)** : chambre avec 1 lit double (140 cm), chambre avec 2 lits simples (80 cm), chambre avec 1 lit bas (80 cm) et 1 lit haut (80 cm) en L. Séjour, salle d'eau, wc séparés, espace repas couvert par une toile, TV.

Formule premium : choix du lit (double ou simple) à confirmer à la réservation.

Services inclus : linge de lit, linge de toilette, lit bébé, parking, TV, Wi-Fi dans les parties communes

Services avec participation : laverie, location de vélo, restaurant pour formule location



COUP DE POUCE

Offre "réservez tôt été" - 10 % de réduction : pour un séjour en pension complète entre le 07/06 et le 27/09 réservé jusqu'au 31/01/2025 ; **5 % de réduction** pour un séjour en pension complète entre le 07/06 et le 27/09 réservé jusqu'au 17/03/2025

Flexipass

Réf. : 46 004 001

Prix par personne

Demi-pension

par semaine

	-3ans	3/5ans	6/11ans	12/17ans	18ans et +
07/06-05/07	gratuit	233	342	452	493
05/07-12/07	gratuit	283	412	542	593
12/07-26/07	gratuit	358	517	677	743
26/07-23/08	gratuit	393	566	740	813
23/08-30/08	gratuit	283	412	542	593
30/08-06/09	-	233	342	452	493
06/09-27/09	-	233	342	452	493
Pension complète semaine		42	42	42	56

Premium surclassé : apt 3/4 p. pour 2 pers., apt 5/6 p. pour 4 pers. et apt 7/8 p. pour 5 pers. : + 320 €/semaine/app.

Supplément chambre individuelle : 154 €/semaine et 22 €/nuit (selon disponibilités).

Location

Réf. : 46 004 002

Prix par location

par semaine

	2 pièces de 2 à 4 pers. en formule premium	3 pièces 4/6 pers. premium	Cabane 6 pers.	4 pièces 6/8 pers. premium	Mobile home 4/6 pers.	Mobile home 6 pers.
12/04-07/06	483	623	623	763	553	693
07/06-05/07	553	693	693	833	623	763
05/07-12/07	903	1043	1043	1183	973	1113
12/07-26/07	1183	1323	1323	1463	1253	1393
26/07-23/08	1393	1533	1533	1673	1463	1603
23/08-30/08	903	1043	1043	1183	973	1113
30/08-13/09	623	763	763	903	693	833
13/09-17/10	483	623	623	763	553	693

Courts séjours possibles, nous consulter.

Le prix comprend : Formule Flexipass : l'hébergement, les repas (en pension complète : petit déjeuner, déjeuner et dîner ; en demi-pension : au choix petit déjeuner et 7 dîners ou petit déjeuner et 7 déjeuners), les animations adultes et enfants selon les dates indiquées, le linge de lit et le linge de toilette. Prêt de chaise bébé au restaurant. Location : l'hébergement (charges incluses) du samedi 17 h au samedi 10 h (du 1^{er} jour 17 h au dernier jour 10 h pour les week-ends et courts séjours), les animations adultes et enfants selon les dates indiquées, les draps et le linge de toilette fournis.

Le prix ne comprend pas : Formule Flexipass : la taxe de séjour, les services et activités mentionnés avec participation, le ménage en cours de séjour. Location : la caution de 200 €, les repas, la taxe de séjour, le ménage en cours et en fin de séjour (forfait ménage optionnel possible, à réserver sur place), les services et activités mentionnés avec participation, les excursions, le supplément chauffage éventuel, les produits d'entretien.

🔗 = En supplément



Village "Les Bris" ★★★

Surnommée "la Lumineuse" en raison de son fort taux d'ensoleillement tout au long de l'année, offrant un climat d'une rare douceur, Oléron est une île envoûtante. À la pointe sud de l'île, à 1 km de la plage par la piste cyclable, passez des vacances authentiques au cœur des 6 ha du domaine "Les Bris".



♥ Profitez de vos vacances

Inclus : loisirs et animations

Du 05/04/2025 au 03/05/2025

En journée : balades, découverte du marais des Bris, la plage Gatseau, la forêt de Saint-Trojan entre dunes et océan, tournois sportifs, course d'orientation...

En soirée : soirée ciné, jeux, blind test, loto, karaoké ou encore soirée cirque.

Du 05/07/2025 au 30/08/2025

En journée : des journées animées avec des sorties et excursions à la découverte du patrimoine local et de toutes ses curiosités, mais également des jeux nautiques et des rencontres sportives.

En soirée : en soirée pour le plaisir de toutes et tous, jeux, soirée dansante, spectacle, cabaret, soirée à thème.

♥ Le club enfant

Inclus : du 05/04/2025 au 03/05/2025

3 ans à 17 ans : le printemps fait son cirque : pendant les vacances scolaires, tous les matins les enfants et les ados vont à l'école, mais ici, c'est celle du cirque (funambulisme, jonglage, trapèze, clowneries...). Et ils se produiront en spectacle en fin de semaine !

Inclus : du 05/07/2025 au 30/08/2025

6 ans à 10 ans : programme complet d'activités chaque semaine : ateliers créatifs, grands jeux extérieurs, tournois sportifs, balades et découvertes.

11 ans à 14 ans : toute la semaine, programme varié avec grands jeux, ateliers manuels, balades et tournois sportifs.

15 ans à 17 ans : plusieurs rendez-vous animations et activités par semaine.



♥ Le coin des vacanciers

Piscine chauffée avec pataugeoire et jeux d'eau pour enfants, solarium (ouverture d'avril à la fin septembre selon météo).

Boulodrome, terrain de volley, aires de jeux pour enfants, château gonflable, terrain multisport (basket-ball, handball et football), bibliothèque, salon TV. Espace barbecue. Location de vélos.

♥ Profitez de vos repas

Un espace gourmand est ouvert pendant les vacances scolaires, il vous propose un service de restauration et des plats à emporter midi et soir avec, plusieurs fois dans la semaine, des soirées thématiques pour égayer vos papilles.

♥ Un accueil pour tous

Pour garantir la meilleure accessibilité à tous nos vacanciers, la majorité des équipements et infrastructures de votre village-club permet la circulation et l'accès pour tous.



Profitez de notre région !

À voir pendant vos vacances : le Château-d'Oléron et sa citadelle, la Cotinière, son port de pêche et ses glaciers, le bassin ostréicole de Marennes-Oléron, le port des Salines, fort Boyard, l'île d'Aix, La Rochelle, Rochefort, Royan...

À faire pendant vos vacances : à Oléron : parcours aventure, pistes cyclables, circuits randonnées, "Terra aventura", clubs de voile, catamaran, surf, char à voile, centre de remise en forme. Tramway touristique, balades nature, "Fun Park", parc d'attractions.





♥ Profitez de votre hébergement

Sur le village vacances :

37 maisonnettes avec coin cuisine équipé et lave-vaisselle, sanitaires complets et terrasse ombragée avec salon de jardin, TV, hotspot Wi-Fi.

Sur le camping :

164 mobile homes avec coin cuisine équipé, ventilateur, sanitaires complets et terrasse couverte avec salon de jardin.

Formule location

- **Maisonnette 3 pièces 4 pers. (29 m²)** : séjour avec canapé-lit double, chambre avec 2 lits juxtaposés, chambre avec 2 lits superposés.

- **Maisonnette 2 pièces mezzanine 6 pers.* (38 m²)** : séjour avec canapé-lit double, chambre et mezzanine avec 2 lits juxtaposés chacune, wc séparés de la salle d'eau.

- **Maisonnette 3 pièces 6 pers.* (40 m²)** : séjour, chambre avec 2 lits juxtaposés et 1 lit simple, chambre avec 3 lits simples. 2e salle d'eau avec wc.

- **Mobile home 3 pièces 5 pers. (22 m²)** : séjour, chambre avec 1 lit double, chambre avec 2 lits simples + 1 lit en hauteur. Terrasse couverte 7 m².

- **Mobile home 3 pièces 6 pers.* (29 m²)** : séjour avec canapé-lit double, chambre avec 1 lit double, chambre avec 2 lits simples. Terrasse couverte 15 m². version PMR* disponible avec rampe d'accès et sanitaires adaptés.

- **Mobile home "plus" 3 pièces 6 pers. (29 m²)** : même descriptif que le mobile home 3 pièces 6 pers. + un lave-vaisselle.

- **Mobile home 4 pièces 8 pers. (32 m²)** : séjour avec canapé-lit double, chambre avec 1 lit double, 2 chambres avec 2 lits. Terrasse couverte 18 m².

- **Mobile home "plus" 4 pièces 8 pers. (32 m²)** : même descriptif que le mobile home 4 pièces 8 pers. + un lave-vaisselle.

*Accessible aux personnes à mobilité réduite.

Services inclus : matériel bébé, parking, piscine, Wi-Fi dans les parties communes

Services avec participation : formule confort +, formule VIP en location, laverie, linge de lit en location, linge de toilette en location, location de vélo



COUP DE POUCE

Offre "Réservez tôt" printemps - 10 % de réduction : pour tout séjour de 7 nuits minimum entre le 05/04 et le 21/06/2025 réservé au plus tard le 31/01/2025.

Offre "Réservez tôt" été - 15 % de réduction : pour tout séjour de 7 nuits minimum à partir du 21/06/2025 réservé au plus tard le 17/03/2025.

Offre "XXL" - 25 % de réduction : pour tout séjour de 2 semaines consécutives et plus.

Certaines offres sont cumulables, elles ne s'appliquent cependant pas aux options souscrites en supplément. Découvrez encore + d'offres "coup de pouce" sur www.vacances-passion.org !



Location

Réf. : 100 172 001

Prix par location

par nuit

	Maisonnettes			Mobiles homes				
	3 pièces 4 pers.	2 pièces 6 pers. mezz.	3 pièces 6 pers. 2 salles d'eau	5 pers.	6 pers.	6 pers. plus	8 pers.	8 pers. plus
05/04-05/05	82	87	92	58	63	66	69	72
05/05-05/07	77	81	87	55	61	64	67	70
05/07-12/07	175	196	218	164	172	184	190	201
12/07-26/07	197	210	230	173	181	191	199	213
26/07-16/08	208	224	244	188	198	210	219	233
16/08-23/08	197	210	230	173	181	191	199	213
23/08-01/09	175	196	218	164	172	184	190	201
01/09-17/10	77	81	87	55	61	64	67	70

par semaine

05/04-03/05	531	565	597	372	405	425	445	465
03/05-05/07	498	525	565	352	392	412	432	451
05/07-12/07	1 135	1 273	1 413	1 061	1 114	1 194	1 234	1 307
12/07-26/07	1 281	1 360	1 493	1 121	1 175	1 241	1 294	1 380
26/07-16/08	1 347	1 453	1 586	1 220	1 287	1 360	1 419	1 512
16/08-23/08	1 281	1 360	1 493	1 121	1 175	1 241	1 294	1 380
23/08-30/08	1 135	1 273	1 413	1 061	1 114	1 194	1 234	1 307
30/08-17/10	498	525	565	352	392	412	432	451

Possibilité d'arrivée à la carte.

La formule VIP n'est pas disponible en mobile home.

La formule "confort+" est offerte en dehors des vacances scolaires d'été !

Vous avez un projet de séjour en groupe (clubs, amicales, associations, CSE, cousinades...) ? Consultez la page spéciale "groupes" sur www.vacances-passion.org

Animaux acceptés : 49 €/animal/semaine.

Le prix comprend : la location (charges incluses) du 1^{er} jour 17 h au dernier jour 10 h, les animations adultes et enfants selon les dates indiquées, les draps et le linge de toilette sont offerts en dehors des vacances scolaires d'été (lits non faits).

Le prix ne comprend pas : La restauration, le linge de lit et de toilette (pendant les dates de vacances scolaires d'été), la taxe de séjour à régler sur place, la caution de 250 €, le ménage de fin de séjour (disponible en option), les activités et services mentionnés avec participation.



Fun et
partage



LE BOIS-PLAGE / ÎLE DE RÉ - CHARENTE-MARITIME

Village "Ré la Blanche" ★★★

Surnommée "Ré la Blanche" en raison de la teinte caractéristique de ses maisons traditionnelles, l'île de Ré demeure le royaume du vélo. Au cœur du Bois-Plage, à proximité des commerces et à 10 min à pied de la plage, votre village de vacances, typique, clos et à taille humaine, vous offre un séjour tout en douceur.



✓ Profitez de vos vacances

Inclus : loisirs et animations

Du 05/04/2025 au 03/05/2025

En journée : au programme, découverte de l'île et de ses innombrables trésors et curiosités, faune, flore, sorties vélo, activités toniques ou sportives, tournoi de pétanque...

En soirée : soirées de détente avec des animations conviviales, soirée dansante, quiz, blind test et jeux variés en famille.

Du 05/07/2025 au 30/08/2025

En journée : programme complet avec chaque semaine : sorties vélo à la découverte de l'île de Ré et de ses richesses, les marais salants, les oiseaux, Saint-Martin, La Flotte. Aquagym ou stretching ou gym douce, et divers tournois conviviaux. Découverte des parcs à huîtres, sortie dégustation de pineau des Charentes, balades pédestres à travers les dunes. "Land art" sur la plage.

En soirée : jeux en famille, soirées dansantes, karaoké, etc.

Loisirs à thème 🚴 Stage de surf, location de vélo.

✓ Le club enfant

Inclus : du 05/07/2025 au 30/08/2025

3 mois à 2 ans : notre équipe spécialisée vous propose de prendre en charge vos tout petits bouts 3 matinées dans la semaine pour des séances d'éveil. C'est un plaisir pour nous et, pour vous, pourquoi pas l'occasion d'une balade découverte ou encore d'un moment de détente à la piscine ?

3 ans à 5 ans : coucou petit moussaillon ! Viens vite découvrir tout plein d'activités rigolotes avec tes copains, deviens pêcheur à pied, joue sur la plage, découvre l'océan et son environnement, relève des défis sportifs ou fais-toi chasseur de trésor et bien plus encore !

6 ans à 10 ans : bienvenue capitaine ! Découvre l'océan et ses coquillages, éclate-toi avec des grands jeux sur la plage, des promenades dans les dunes ou la forêt ou encore avec des tournois sportifs ! Tes vacances vont être géniales !

11 ans à 14 ans : salut à toi ! Tes animateurs Vacances passion te défient ! Viens leur montrer le grand sportif que tu es : beach-volley, water-polo et bien plus encore ! Tu auras aussi l'occasion de découvrir l'océan et tous les secrets de l'île de Ré.

15 ans à 17 ans : rejoins vite ta "cool zone" ! Tu y trouveras forcément des ami(e)s avec qui papoter et partager tes passions, c'est un endroit

rien que pour toi ! Ton animateur Vacances passion ne sera jamais très loin pour te proposer plusieurs rendez-vous dans la semaine pour partager des activités ultra fun !

✓ Le coin des vacanciers

Piscine découverte avec pataugeoire et solarium (ouverture selon météo), boulo-drome, aire de jeux pour enfants, prêt de jeux de société. Bar avec terrasse.

✓ Profitez de vos repas

Au restaurant ou en terrasse, c'est selon votre envie !

Pendant les vacances scolaires, profitez de repas variés, en buffet, en plats ou à l'assiette.

Petit déjeuner de 7 h 30 jusqu'à 11 h (petit déjeuner complet de 7 h 30 à 9 h 30 au restaurant puis profitez du "flexi-morning", une formule petit déjeuner simplifiée mais toujours savoureuse disponible de 9 h 30 à 11 h). Possibilité de paniers-repas pour vos excursions de journée.

Nos chefs vous feront découvrir les spécialités locales comme les moules marinières, la marmite du pêcheur, les fruits de mer...

✓ Un accueil pour tous

Pour garantir la meilleure accessibilité à tous nos vacanciers, l'ensemble des équipements et infrastructures de votre village-club permet la circulation et l'accès pour tous.



Profitez de notre région !

À voir pendant vos vacances : marais salants, phare des Baleines. Loix et son moulin à marée. Ports de La Flotte, de Saint-Martin et d'Ars. Clochers de Saint-Martin et Ars-en-Ré et leurs vues imprenables. La Rochelle, le Marais poitevin... L'île d'Aix : départ en bateau de Saint-Martin, découverte de fort Boyard.

À faire pendant vos vacances : sur l'île de Ré : les marchés dont celui du Bois-Plage, reconnu comme le plus grand de l'île en été. 138 km de pistes cyclables pour découvrir villages, hameaux, plages, forêts, marais. Équitation, tennis. Sports nautiques : planche à voile, catamaran, kayak, surf, kite-surf, stand up paddle.





2 nuits
en formule
nuit + petit
déjeuner
à partir de
96€

♥ Profitez de votre hébergement

Votre chambre est équipée d'une bouilloire, d'un sèche-cheveux et d'un distributeur de produit de toilette.
Salle d'eau, wc séparés (sauf PMR*) et TV.
Bénéficiez d'une réduction de 10 % pour une chambre sans terrasse ou balcon.

Formule Flexipass

- **Chambre 4 pers. (25 m²)** : chambre avec 2 lits simples, petite chambre avec 2 lits superposés avec ou sans extérieur* (balcon en étage ou terrasse en rdc).

*Accessibles aux personnes à mobilité réduite.

Services inclus : chaise bébé, matériel bébé, parking, TV, Wi-Fi dans les parties communes

Services avec participation : laverie, location de vélo



Flexipass

Réf. : 100 165 001

Prix par personne
Nuit + petit déjeuner

	- 3 ans	3/5 ans	6/11 ans	12/17 ans	18 ans et +
par nuit					
05/04-05/05	gratuit	gratuit	31	39	48
05/07-12/07	22	39	68	80	88
12/07-26/07	25	44	78	93	98
26/07-23/08	28	49	89	104	111
23/08-01/09	25	44	78	93	98
par semaine					
05/04-03/05	gratuit	gratuit	199	252	313
05/07-12/07	140	252	438	518	571
12/07-26/07	160	286	504	604	637
26/07-23/08	180	319	578	671	717
23/08-30/08	160	286	504	604	637
Demi-pension par nuit ☺	7	9	11	13	15
Demi-pension semaine ☺	37	49	62	74	86
Pension complète par nuit ☺	11	13	16	21	26
Pension complète semaine ☺	62	74	93	124	155

Possibilité d'arrivée à la carte.

Réduction de 10 % pour les chambres sans extérieur (terrasse ou balcon). Offre cumulable.

Supplément chambre individuelle : 22 €/nuit/pers. (offert en dehors des vacances scolaires d'été pour 7 nuits minimum).

Vous avez un projet de séjour en groupe (clubs, amicales, associations, CSE, cousinades...) ?

Consultez la page spéciale "groupes" sur www.vacances-passion.org



COUP DE POUCE

Offre "Réservez tôt" printemps - 10 % de réduction : pour tout séjour de 7 nuits minimum entre le 05/04 et le 04/05/2025 réservé au plus tard le 31/01/2025

Offre "Réservez tôt" été - 20 % de réduction : pour tout séjour d'une semaine minimum à partir du 21/06/2025 réservé au plus tard le 17/03/2025

Offre « Tribu » : - 50% de réduction sur les tarifs enfants (moins de 18 ans) dès le 3e enfant pour 2 adultes inscrits sur un séjour de 7 nuits minimum.

Offre "Parent solo" - 25 % de réduction pour les enfants : maman ou papa solo avec un enfant (ou +) de 0 à 17 ans pour un séjour de 7 nuits minimum (offre valable aussi pour 1 grand-parent solo !).

Offre séjour "XXL" - 25 % de réduction : pour tout séjour de 2 semaines consécutives et plus.

Ces offres ne sont pas toutes cumulables, elles ne s'appliquent pas aux options souscrites en supplément. Découvrez encore + d'offres "coup de pouce" sur www.vacances-passion.org !



Le prix comprend : Formule Flexipass : l'hébergement, les activités et animations selon les dates concernées, les repas (petit déjeuner, déjeuner et dîner suivant la formule choisie) du 1er jour dîner au dernier jour petit déjeuner, le vin aux repas, le linge de lit et de toilette, le ménage de fin de séjour.

Le prix ne comprend pas : Formule Flexipass : la taxe de séjour à régler sur place, les services et activités mentionnés avec participation, le supplément chambre individuelle en période estivale. Animaux : non admis au moment des vacances scolaires d'été.

☺ = En supplément



EU Ecolabel :
FR/051/481



PRÉFAILLES - LOIRE-ATLANTIQUE

Village "Le Soleil de Jade"***

Destination Pornic ! Préfailles est une des stations balnéaires familiales de la Côte de Jade où la nature est reine. Farniente, pêche à pied, balade le long du sentier côtier, randonnées, sports nautiques et autres loisirs de plein air... vos sens seront en éveil. La vie ici a su conserver ses atouts naturels autour d'un village vacances familial tué face à la mer.



✔ Profitez de vos vacances

Inclus : loisirs et animations
Du 12/07/2025 au 23/08/2025

En journée : à chacun ses vacances : programme diversifié proposant activités au grand air, découvertes touristiques, randonnées, animations familiales. Animations adaptées à tous.

En soirée : animations "bonne humeur" et conviviales, soirées à thème, concerts, soirées jeux pour tous... Animations locales à ne pas manquer. Juste ce qu'il faut comme occasions pour se retrouver.

✔ Le club enfant

Inclus : du 12/07/2025 au 23/08/2025

3 ans à 10 ans : jeux, jardinage, activités manuelles, sorties découverte de l'environnement...

11 ans à 15 ans : activités sur mesure concoctées par les enfants et nos animateurs.

16 ans à 17 ans : pour les plus grands, des activités sur mesure seront organisées par les jeunes et les animateurs.

✔ Le coin des vacanciers

Piscine extérieure chauffée avec transats et parasols.
Accès direct à la plage de l'Anse du Sud.

Salle d'animation sonorisée, jeux pour enfants, terrain de pétanque, tables de ping-pong.

Barbecue et aire de pique-nique à partager (pour la formule locative).
Bar avec terrasse.

Location de vélos.

✔ Profitez de vos repas

Au menu, une restauration familiale, simple, responsable et raisonnée, à laquelle nous apportons un soin tout particulier : équilibre des menus, sélection de produits en circuit court, nutri-score affiché, service au plat et buffet proposés. Menus adaptés aux petits et aux grands.

Pour ceux qui souhaitent partir à la journée sur demande, nous mettons à disposition une formule panier-repas.

✔ Un accueil pour tous

Le Soleil de Jade est labellisé Tourisme Handicap. Nous sommes attachés à l'accueil de séjours adaptés, partagés, inclusifs, pour que notre village vacances soit un lieu de rencontres humaines, d'épanouissement individuel et collectif, orienté sur la mixité sociale, l'ouverture vers d'autres cultures et d'autres modes de vie.



Profitez de notre région !

À voir pendant vos vacances : documentation touristique fournie sur demande. Endroits populaires à visiter à proximité : Côte de Jade à 5 km et Pornic à 9 km, Saint-Brevin, Saint-Nazaire, La Baule, Batz-sur-Mer, Guérande...

À faire pendant vos vacances : sports nautiques à 200 m du village vacances (goélette, catamaran, kayak, stand up paddle), tennis, thalassothérapie, golf à Pornic, équitation à Saint-Michel-Chef-Chef, zoo ou parc animalier, Planète sauvage (34 km), parc naturel régional de Brière (30 km).





7 nuits
en formule
nuit + petit
déjeuner
à partir de
404€

♥ Profitez de votre hébergement

Formule Flexipass

13 chambres avec sanitaires complets, idéales pour familles, couples et individuels. Espace en duplex pour la majorité des grandes chambres. Ascenseur.

Tous nos hébergements Flexipass sont équipés de bouilloire, sèche-cheveux à la demande, distributeur de produits douche et shampoing.

- **Chambre individuelle (20 m² environ)** : 1 lit simple, sanitaires complets (douche + wc). Partie hôtel.
- **Chambre 2 pers. (25 m² environ)** : 2 lits simples, sanitaires complets (douche + wc). Partie hôtel ou pavillon.
- **Chambre 4 pers. (30 m² environ)** : 4 lits simples (parfois superposés), sanitaires complets (douche + wc). Partie Hôtel ou Pavillon. En duplex à l'hôtel.
- **Chambre 4 pers. PMR* (30 m² environ)** : 2 lits simples en rdc et 2 lits simples ou superposés à l'étage. Sanitaires complets (douche + wc). Partie hôtel.
- **Chambre 5 pers. (35 m² environ)** : 5 lits simples ou superposés, sanitaires complets (douche + wc). Partie hôtel ou pavillon. En duplex à l'hôtel.

Formule location

Appartements agencés pour 4 à 6 personnes, dotés d'une kitchenette équipée + lave-vaisselle, espace terrasse pour les gîtes du RDC.

- **2 pièces 4 pers. (+ de 30 m²)** : séjour avec 1 banquette double, chambre avec 2 lits superposés.
- **2 ou 3 pièces 5/6 pers.* (35 m² environ)** : séjour avec 1 banquette double, chambre avec 2 x 2 lits superposés ; ou séjour avec 1 banquette, chambre avec 2 lits simples et chambre avec 1 lit simple et 2 lits superposés.

* Certains logements sont accessibles aux personnes à mobilité réduite (PMR).

Services inclus : chaise bébé, linge de lit, matériel bébé, parking, piscine, Wi-Fi dans les parties communes

Services avec participation : formule confort +, formule VIP en location, laverie, linge de lit, linge de toilette, livraison des courses, location de vélo, navette gare, restaurant pour formule location

Location

Réf. : 44 036 001 Prix par location par semaine	2 pièces 4 pers.	2 pièces 4 pers. PMR*	2/3 pièces 5/6 pers.	2/3 pièces 5/6 pers. PMR*
05/07-12/07	776	776	1161	1161
12/07-23/08	809	809	1210	1210
23/08-30/08	776	776	1161	1161

Prix à la semaine, par hébergement.



COUP DE POUCE

"Réservez tôt" été : 10 % de réduction pour tout séjour pour la semaine du 06/07 au 13/07 et du 24/08 au 31/08/2025 pour toute réservation posée avant le 08/03/2024.

Offre "XXL" - 10 % de réduction : pour tout séjour de 2 semaines consécutives entre le 05/07 et le 31/08/2025.

Pour tout séjour en formule Flexipass, pour accompagner nos familles dans la réalisation de leurs séjours vacances, du 12/07/2025 au 23/08/2025

Ces offres ne sont pas cumulables.



Flexipass

Réf. : 44 036 002

Prix par personne
Nuit + petit déjeuner

par semaine

05/07-12/07

12/07-23/08

23/08-30/08

Demi-pension semaine

05/07-12/07

12/07-23/08

23/08-30/08

Pension complète semaine

05/07-12/07

12/07-23/08

23/08-30/08

Les enfants de - 3 ans sont accueillis gratuitement.

Supplément chambre individuelle : 154 €/semaine ou 22 €/nuit (selon disponibilités).

	- 3 ans	3/6 ans	7/10 ans	11/15 ans	16 ans et +
Nuit + petit déjeuner par semaine					
05/07-12/07	gratuit	253	286	354	404
12/07-23/08	gratuit	303	328	404	471
23/08-30/08	gratuit	253	286	354	404
Demi-pension semaine					
05/07-12/07	-	68	92	96	158
12/07-23/08	-	83	98	102	172
23/08-30/08	-	68	92	96	158
Pension complète semaine					
05/07-12/07	-	141	156	192	271
12/07-23/08	-	147	186	223	276
23/08-30/08	-	141	156	192	271

Le prix comprend : Formule Flexipass : l'hébergement, les petits déjeuners, les lits faits à l'arrivée, le linge de toilette, les animations adultes et enfants selon les dates indiquées. Location : l'hébergement (charges incluses), le linge de lit, les animations adultes et enfants (y compris le goûter pour les enfants de moins de 12 ans fréquentant le club l'après-midi), la fourniture de lits, de draps et de chaise haute pour les repas (15 kg maximum) + baignoire pour les bébés.

Le prix ne comprend pas : Formule Flexipass : la taxe de séjour, les services et activités mentionnés avec participation. Location : les repas, la taxe de séjour, le linge de toilette, les services et activités mentionnés avec participation, la caution de 200 €.

Ⓞ = En supplément



Fun et
partage



EU Ecolabel :
FR/051/521



SAINT-PAIR-SUR-MER - MANCHE

Village "La Porte des Îles"★★★★★

Une des cités les plus anciennes de la baie du Mont-Saint-Michel, la station balnéaire de Saint-Pair-sur-Mer est nichée sur la côte des plus grandes marées d'Europe. Implanté dans un parc verdoyant, le village vacances est le point de départ privilégié pour découvrir la Normandie. Situé face à la mer, il offre un accès direct à la plage.



♥ Profitez de vos vacances

Inclus : loisirs et animations

Du 05/07/2025 au 30/08/2025

En journée : tournoi de pétanque, jeux apéro, jeux sportifs. Découverte de la région : balades pédestres, découverte de l'estran, visite de Saint-Pair-sur-Mer et de Granville (les ports et la haute ville).

En soirée : diverses soirées animées.

♥ Le club enfant

Inclus : du 05/07/2025 au 30/08/2025

3 mois à 2 ans : 3 demi-journées, 2 journées continues. Jeux et activités d'éveil.

3 ans à 5 ans : 4 demi-journées et 2 journées continues par semaine. L'équipe proposera de nombreux ateliers créatifs, sportifs, des jeux de plage et des balades.

6 ans à 11 ans : 4 demi-journées et 2 journées continues par semaine + 1 soirée avec repas. L'équipe d'encadrement proposera des jeux, des ateliers, des balades et des visites découverte au grand plaisir des jeunes vacanciers.

12 ans à 17 ans : 4 demi-journées + 2 journées continues + 1 soirée pour des animations spécialement adaptées à cette tranche d'âge : ateliers divers, balades, jeux sportifs, jeux, visites... seront assurés par notre équipe d'animation. Le programme sera défini en concertation avec les jeunes.

♥ Le coin des vacanciers

Piscine chauffée, aire de jeux, tables de ping-pong.

Salle polyvalente, cabane à livres. Salle de remise en forme.

Bien-être

Sauna.

♥ Profitez de vos repas

Deux salles de restaurant intérieures + terrasse.

Petit déjeuner buffet, déjeuner et dîner servis à table.

Une cuisine familiale et traditionnelle que toute l'équipe mitonne pour le plaisir de vos papilles !

♥ Un accueil pour tous

Pour garantir la circulation et l'accès au plus grand nombre de vacanciers, une partie des équipements et de l'infrastructure du village vacances est adaptée, respectant les préconisations du label Tourisme et Handicap.



Profitez de notre région !

À voir pendant vos vacances en Normandie : les îles de Chausey, Jersey, Guernesey, Villedieu-les-Poêles, Le Mont-Saint-Michel, l'écomusée de la baie du Mont-Saint-Michel, l'abbaye de La Lucerne-d'Outremer, le zoo de Champrepus, Saint-Malo, Coutances, Avranches.

À faire pendant vos vacances : pêche, voile, char à voile, pêche en mer, sortie en vieux gréements, kayak de mer... Randonnées pédestres, équitation, golf, minigolf, karting, paintball, thalasso, bowling, casino.





7 nuits
en formule
demi-
pension
à partir de
516€

♥ Profitez de votre hébergement

Formule Flexipass

Toutes les chambres sont situées aux étages et certaines chambres sont accessibles par ascenseur et disposent d'un balcon privatif.

- **Chambre 5 pers. PMR* (49 à 53 m²)** : 2 chambres ouvrant sur un balcon, 2 wc et 2 salles d'eau.
- **Chambre individuelle (14 à 16 m²)** : 1 lit double ou 2 lits simples.
- **Chambre 4 à 5 pers. (35 à 41 m²)** : espace parents et cabine enfants de 2 à 4 lits.
- **Chambre 3 à 7 pers. (35 à 41 m²)** : espace parents et cabine enfants de 2 à 5 lits.

Formule location

Tous les appartements (sauf logement PMR* en rdc) sont situés au 2e étage sans ascenseur et sans balcon.

- **Appartement 3/4 pers.* (32 à 34 m²)** : salon avec canapé-lit simple, chambre cabine avec 3 couchages.
- **Appartement 5/6 pers.* (38 à 40 m²)** : salon avec canapé-lit simple, chambre cabine avec 3 couchages + chambre avec 1 lit double ou 2 lits simples.
- **Appartement 6/7 pers. PMR* (66 m² environ)** : salon, 3 chambres avec chacune 2 couchages (dont une avec 1 lit simple supplémentaire en mezzanine).

* Accessible aux personnes à mobilité réduite.

Services inclus : chaise bébé, laverie, linge de lit, linge de toilette, matériel bébé, parking, piscine, TV, Wi-Fi dans les hébergements, Wi-Fi dans les parties communes

Services avec participation : formule confort +, formule VIP en location, livraison des courses, restaurant pour formule location



Location

Réf. : 125 020 002

Prix par location 2 pièces 3/4 pers. 3 pièces 5/6 pers. 4 pièces 6/7 pers. PMR*

par semaine			
05/07-30/08	906	1 001	1 019

* Accessible aux personnes à mobilité réduite.

Repas à l'arrivée, commandé d'avance : 18,70 €/pers.

Panier garni à l'arrivée : 12 €/pers.

Panier-repas le jour du départ : 10 €/pers.

Flexipass

Réf. : 125 020 001

Prix par personne

Nuit + petit déjeuner

par semaine	- 3 ans	3/5 ans	6/11 ans	12/16 ans	17 ans et +
05/07-30/08	156	292	309	375	418
Demi-pension semaine	47	47	76	90	98
Pension complète semaine	70	70	118	142	156

Supplément chambre individuelle : 154 €/semaine.

Repas supplémentaire à l'arrivée : 18,70 €/pers.

Le prix comprend : Formule Flexipass : l'hébergement du 1^{er} jour 17 h (dîner) au dernier jour 10 h (petit déjeuner), les repas (petit déjeuner, déjeuner et dîner en pension complète ; petit déjeuner et dîner en demi-pension), les animations adultes et enfants selon les dates indiquées, les draps et lits faits à l'arrivée, le linge de toilette, les animations adultes et enfants selon les dates indiquées.

Le prix ne comprend pas : Formule Flexipass : la taxe de séjour, les services et activités mentionnés avec participation. Location : les repas, la taxe de séjour, les services et activités mentionnés avec participation, la caution de 200 €, le ménage de fin de séjour.

☺ = En supplément



Fun et
partage



EU Ecolabel :
FR/051/522



GOUVILLE - MANCHE

Village "Les Sables d'or"***

Sur le littoral ouest de la Manche, en Normandie, la petite station balnéaire de Gouville-sur-Mer vous surprendra par la beauté de ses paysages et son authenticité. Blotti au creux des dunes, le village vacances se situe dans un espace naturel privilégié, face à la mer avec accès direct à la plage et à 2 km des premiers commerces.



♥ Profitez de vos vacances

Inclus : loisirs et animations

Du 05/04/2025 au 19/04/2025

En journée : 1 séance d'initiation au char à voile, 1 séance d'initiation au pilotage de cerf-volant, randonnée découverte de la dune.

Découverte : course d'orientation.

En soirée : jeux de société d'autrefois, soirée dansante, soirée découverte.

Du 05/07/2025 au 30/08/2025

En journée découverte : visite du château de Pirou ou d'une fromagerie. Randonnée découverte de la dune et du havre de Blainville.

Sports : réveil musculaire et aquagym (chaque jour, du lundi au vendredi).

Initiation au tchoukball, 1 séance de char à voile, 1 séance de pilotage de cerf-volant. Tournoi de pétanque, course d'orientation.

En soirée : concert ou spectacle de magie, jeux apéro, soirées jeux...

♥ Le club enfant

Inclus : du 05/04/2025 au 19/04/2025

2 ans à 5 ans : ateliers d'activités manuelles et d'expression, jeux d'intérieur ou sur la plage, activité de découverte du milieu.

6 ans à 11 ans : activités de découverte du milieu et de l'environnement, pêche à pied, activités manuelles, sportives et d'expression.

12 ans à 17 ans : géocaching, découverte du milieu, activités sportives, visites. Programme défini en concertation avec les jeunes.

Inclus : du 05/07/2025 au 30/08/2025

2 ans à 5 ans : 3 demi-journées, 1 journée continue, soirées. Chaque semaine, un thème sera le fil conducteur des activités. Découverte du milieu, pêche à pied, jeux sur la plage, activités sportives, manuelles et d'expression.

6 ans à 11 ans : 3 demi-journées, 1 journée continue, soirées. L'équipe d'animateurs proposera jeux, ateliers, balades et visites découvertes au grand air.

12 ans à 17 ans : 5 demi-journées, soirées, géocaching, escalabre ou autre, découverte du milieu, activités sportives. Programme défini en concertation avec les jeunes.

♥ Le coin des vacanciers

Piscine chauffée avec pataugeoire, accès bassin pour les personnes à mobilité réduite (ascenseur).

Bar (avec terrasse du 05/07 au 30/08/25).

Aire de jeux pour enfants, boulodrome.

Salle de jeux, salle polyvalente, espace presse, bibliothèque.

Pôle d'activités autour du vent (à 200 m).

♥ Profitez de vos repas

Repas à emporter, plateau de fruits de mer (du 05/04 au 19/04/25, du 05/07 au 30/08/2025).

♥ Un accueil pour tous

Pour garantir la meilleure accessibilité à l'ensemble de nos vacanciers, l'ensemble des équipements et infrastructures du camping permet la circulation et l'accès pour tous.



Profitez de notre région !

À voir pendant vos vacances : en Normandie : Coutances, la baie du Mont-Saint-Michel, Granville, Villedieu-les-Poêles, le parc naturel régional des Marais du Cotentin et du Bessin, les îles Chausey, Jersey et Guernesey.

À faire pendant vos vacances : char à voile, voile, kayak de mer, cerf-volant, VTT, golf, minigolf. Fête de la mer, Jazz sous les pommiers, Chauffer dans la noirceur, traversées de Tatihou, foire de Lessay.





7 nuits
en formule
location
à partir de
297€



COUP DE POUCE

10 % de réduction sur la 2^e semaine : pour tout séjour de 2 semaines consécutives en location du 24/05 au 17/10/25.

Découvrez nos autres coups de pouce sur www.vacances-passion.org

♥ Profitez de votre hébergement

Formule location

- **Mobile home 4 pers. (30 m²) :** séjour, chambre avec 1 lit double et chambre avec 2 lits simples.
- **Mobile home 5 pers. (30 m²) :** séjour, chambre avec 1 lit double et chambre avec 1 lit superposé et 1 lit simple.
- **Mobile home 6 pers. (35 m²) :** séjour, chambre avec 1 lit double et 2 chambres avec 2 lits simples.
- **Chalet 4 pers. PMR (35 m²) :** salon, chambre avec 1 lit double PMR et chambre avec 2 lits jumeaux.
- **Chalet 6 pers. (42 m²) :** salon, chambre avec 2 lits jumeaux, chambre avec 2 lits superposés et chambre avec lit double.
- **Maisonnette 10 pers. PMR* (92 m²) :** salon, 2 chambres avec 2 lits jumeaux, 2 chambres avec 3 lits dont 1 superposé.

* Accessible aux personnes à mobilité réduite.

Services inclus : chaise bébé, linge de lit, matériel bébé, parking, piscine, TV, Wi-Fi dans les hébergements

Services avec participation : formule confort +, formule VIP en location, laverie, linge de toilette, navette gare, restaurant pour formule location

Location

Réf. : 125 003 003

Prix par location

par semaine

	Mobile home 4 pers.	Mobile home 5 pers.	Mobile home 6 pers.	Chalet 4 pers. PMR*	Chalet 6 pers.	Maisonnette 10 pers PMR*
05/04-19/04	460	471	481	590	590	1100
19/04-05/07	297	319	354	425	425	850
05/07-30/08	772	828	881	986	986	1400
30/08-17/10	297	319	354	425	425	850

* Accessible aux personnes à mobilité réduite.

Tarif week-end du samedi au dimanche, nuit sup + 65 €.

Repas à l'arrivée à commander d'avance.

Panier garni à l'arrivée : 12 €/pers.

Panier-repas le jour du départ : 8 €/pers.

Nuit supplémentaire : + 65 €.



Animaux acceptés : 49 €/animal/semaine.

Le prix comprend : l'hébergement (charges incluses) du 1^{er} jour 17 h au dernier jour 10 h, l'animation adultes et enfants selon les dates indiquées, le linge de lit.

Le prix ne comprend pas : la taxe de séjour, le linge de toilette, les services et activités mentionnés avec participation, la caution de 200 €, le ménage de fin de séjour, l'arrivée le vendredi soir en miniséjour : 30 €.



Fun et
partage



ASNELLES - CALVADOS

Village "Les Tamaris"***

La station balnéaire d'Asnelles est située au cœur des plages du débarquement, face au port d'Arromanches. Son air vivifiant, sa plage de sable fin et son passé historique enchanteront toute la famille. Le village vacances, implanté dans un parc arboré, à 500 m du centre du village, bénéficie d'un accès direct à la plage.



Profitez de vos vacances

Inclus : loisirs et animations

Du 05/07/2025 au 23/08/2025

En journée : ferme cidricole : visite d'une ferme typique du pays du Bessin avec sa grande cour carrée, ses bâtiments imposants du XVI^e siècle et son avancée du pressoir, particulièrement remarquable.

Biscuiterie : visite de ce petit atelier artisanal où l'on fabrique les sablés d'Asnelles depuis plus de 120 ans.

Ostréiculture : découverte du métier lié à la culture de l'huître, la biologie de l'huître, l'histoire de l'ostréiculture et, bien sûr, dégustation d'huîtres produites sur l'estran de la Côte de Nacre.

Visite : le port de pêche de Port-en-Bessin.

Sports : catamaran (1 séance) et char à voile (2 séances), randonnée VTT, tournois sportifs, sortie pédestre, remise en forme (stretching, relaxation, marche rapide dans l'eau, footing, renforcement musculaire).

Artistique : taille de béton cellulaire, récup'art, décopatch sur galets.

Loisirs : jeux apéritif, rallye familial.

En soirée soirée ludique thématique : groupe musical ou théâtre ou jeux de société. Jeux en famille, tournois sportifs, soirée dansante.



Le club enfant

Inclus : du 05/07/2025 au 23/08/2025

3 mois à 2 ans : 6 demi-journées + 1 journée continue. Jeux d'éveil et promenades, temps calmes. Encadrement par une assistante maternelle. Possibilité de prise en charge pendant le déjeuner.

3 ans à 12 ans : 6 demi-journées + 1 journée continue + 1 veillée. Activités en lien avec la mer et l'estran : pêche à pied, mise en place d'un aquarium. Activités créatives, visite de la biscuiterie d'Asnelles. 1 séance de char à voile (à partir de 7 ans).

13 ans à 17 ans : 2 séances de char à voile et 1 séance de catamaran.

Le coin des vacanciers

Sport : terrain de volley, tennis de table, panneau de basket, boudrome. Salle TV, bibliothèque, salle de jeux.

Bar avec terrasse

Profitez de vos repas

Trois salles de restauration face à la mer, mêlant ainsi le plaisir du goût à celui des lieux, avec une vue imprenable sur le port d'Arromanches. Petit déjeuner buffet, déjeuner et dîner servis à l'assiette. Menus adaptés pour les enfants de - 12 ans.

Côté saveur

Plateau de fruits de mer chaque vendredi soir. Deux menus régionaux par semaine. Vin, café et cidre local à chaque repas.

Un accueil pour tous

Pour garantir la meilleure accessibilité à nos vacanciers, l'ensemble des équipements et infrastructures de votre village-club permet la circulation et l'accès pour tous.

Profitez de notre région !

À voir pendant vos vacances en Normandie : visites possibles de sites historiques accompagnées d'un animateur du centre. Arromanches (2 km) : musée du Débarquement, cinéma 360°. Bayeux (10 km) : tapisserie, cathédrale. Caen (30 km) : Mémorial pour la paix, château de Guillaume le Conquérant, abbaye aux Hommes et aux Dames, Honfleur, la pointe du Hoc, le pont de Normandie.

À faire pendant vos vacances : club de loisirs nautiques avec char à voile, voile, sortie en bateau. Club de plongée, quad, jeep. Golf 18 trous, piscine, escape game, paintball, cinéma, escalabre à 10 km, centre équestre à 2 km, tennis, parc d'attractions à 10 km.





7 nuits
en formule
demi-
pension
à partir de
495€

♥ Profitez de votre hébergement

Formule Flexipass

- **Chambre individuelle** (9 m² environ) : 1 lit simple.
- **Chambre 2 pers. PMR*** (10 m² environ) : 2 lits simples.
- **Chambre 2/4 pers.** (12 à 16 m²) : 2 lits simples et 2 lits superposés.
- **Chambre 3/6 pers.** (22 m² environ) : 2 lits superposés et 4 lits simples.

* Accessible aux personnes à mobilité réduite.

Services inclus : chaise bébé, laverie, linge de lit, linge de toilette, matériel bébé, navette gare, parking, Wi-Fi dans les hébergements, Wi-Fi dans les parties communes.



Flexipass

Réf. : 125 025 001

Prix par personne

Nuit + petit déjeuner

par semaine

05/07-23/08

Demi-pension semaine

Pension complète semaine

Supplément chambre individuelle : 154 €/semaine (selon disponibilités).

	- 3 ans	3/5 ans	6/11 ans	12/16 ans	17 ans et +
Nuit + petit déjeuner par semaine	192	252	256	339	386
Demi-pension semaine	61	71	85	108	109
Pension complète semaine	72	130	156	198	200

Le prix comprend : Formule Flexipass : l'hébergement du 1^{er} jour 17 h (dîner) au dernier jour 10 h (petit déjeuner), les repas (petit déjeuner, déjeuner et dîner en pension complète ; petit déjeuner et dîner en demi-pension), les animations adultes et enfants selon les dates indiquées et le linge de toilette.

Le prix ne comprend pas : Formule Flexipass : la taxe de séjour, les services et activités mentionnés avec participation.

= En supplément



Village "L'Estibère"***

Au cœur du parc national des Pyrénées et aux portes de l'Espagne, ce village typique et préservé de la vallée d'Aure vous accueille pour des vacances "nature" et "aventure". Saint-Lary Village vous propose un séjour empreint d'authenticité. "L'Estibère", niché en bord de rivière, est le point de départ idéal pour toutes vos découvertes.



✔ Profitez de vos vacances

Inclus : loisirs et animations
Du 05/07/2025 au 30/08/2025

En journée : votre équipe Vacances passion vous propose de vous accompagner pour 3 belles journées familiales de découverte des richesses et curiosités de la vallée. Elle sera aussi là pour vous guider et vous conseiller dans vos choix d'activités en fonction de vos envies et de vos attentes.

En soirée : deux soirées conviviales rythmeront votre séjour pour se détendre et rire en famille.

✔ Le club enfant

Inclus : du 05/07/2025 au 30/08/2025

3 ans à 5 ans : pour nos petits montagnards, c'est tout un programme de découverte des richesses pyrénéennes au travers de jeux, d'ateliers et de balades spécialement préparés par l'équipe d'animateurs Vacances passion !

6 ans à 11 ans : coucou jeune Pyrénéen ! Tes animateurs t'attendent avec impatience ! Ils t'ont concocté un programme parfait pour tes vacances : des grands jeux, des tournois, des mini-randos découverte de l'environnement, des pique-niques et bien plus encore !

✔ Le coin des vacanciers

Piscine avec solarium, terrain de volley, boulodrome, espace jeux pour les enfants. Bar, salon TV, salles d'animation, bibliothèque, jeux de société. Court de tennis à 1,5 km de votre village-club.

Bien-être

Espace détente avec sauna, bain à bulles et espace de repos avec vue sur les montagnes (avec participation).

✔ Profitez de vos repas

Au restaurant ou en extérieur avec vue sur la montagne, notre chef vous fera découvrir les spécialités pyrénéennes.

En période de vacances scolaires, déjeuner et dîner sous forme de buffets ou servis à table. Petit déjeuner buffet de 7 h 30 jusqu'à 11 h (petit déjeuner complet de 7 h 30 à 9 h 30 au restaurant puis profitez du "flexi-morning", une formule petit déjeuner simplifiée mais toujours savoureuse disponible de 9 h 30 à 11 h !). Possibilité de paniers-repas pour vos excursions de journée.

✔ Un accueil pour tous

Pour garantir la meilleure accessibilité à tous nos vacanciers, l'ensemble des équipements et infrastructures de votre village-club permet la circulation et l'accès pour tous.



Profitez de notre région !

À voir pendant vos vacances dans les Pyrénées : la chèvrenie de Gouaux, le gouffre d'Esparros, le pic du Midi, la réserve du Néouvielle, l'Espagne.
À faire pendant vos vacances : randonnées, vélo, rafting, canyoning, escalade, parcours aventure, parapente, VTT.





2 nuits
en formule
nuit + petit
déjeuner
à partir de
98€



COUP DE POUCE

Offre "Réservez tôt" été - 20 % de réduction : pour tout séjour de 7 nuits minimum entre le 05/07 et le 30/08/2025 réservé au plus tard le 17/03/2025

Offre « Tribu » : - 50 % de réduction sur les tarifs enfants (moins de 18 ans) dès le 3e enfant pour 2 adultes inscrits sur un séjour de 7 nuits minimum.

Offre "Parent solo" - 25 % de réduction pour les enfants : maman ou papa solo avec un enfant (ou +) de 0 à 17 ans pour un séjour de 7 nuits minimum entre le 05/07 et le 31/08 (offre valable aussi pour 1 grand-parent solo).

Offre "XXL" - 25 % de réduction : pour tout séjour de 2 semaines consécutives et plus.

Ces offres ne sont pas toutes cumulables, elles ne s'appliquent pas aux options souscrites en supplément. Découvrez encore + d'offres "coup de pouce" sur www.vacances-passion.org !

Profitez de votre hébergement

Votre chambre est équipée de sanitaires complets, d'une TV, d'une bouilloire, d'un sèche-cheveux et d'un distributeur de produit de douche (gel/shampooing). Notre village dispose de 59 chambres de 1 à 5 personnes.

Formule Flexipass

- **Chambre 2 pers. (13 m²) :** 2 lits juxtaposables.
- **Chambre 4 pers. (20 m²) :** 2 lits juxtaposables, coin cabine séparé par une porte avec 2 lits superposés, salle d'eau et wc séparés.
- **Chambre 4 pers. PMR* (30 m²) :** 2 lits juxtaposables, chambre avec 2 lits superposés et 1 lit simple.
- **Chambre 5 pers. PMR* (30 m²) :** lits juxtaposables, chambre avec 2 lits superposés et 1 lit simple.

* Accessible aux personnes à mobilité réduite.

Services inclus : matériel bébé, parking, TV, Wi-Fi dans les parties communes

Services avec participation : laverie



Flexipass

Réf. : 100 162 002

Prix par personne

Nuit + petit déjeuner

par nuit

	-3 ans	3/5 ans	6/11 ans	12/17 ans	18 ans et +
05/07-16/08	gratuit	22	34	45	54
16/08-23/08	gratuit	20	34	39	54
23/08-01/09	gratuit	20	31	39	49

par semaine

05/07-16/08	gratuit	140	220	292	345
16/08-30/08	gratuit	127	199	252	319

Demi-pension par nuit

	7	9	11	13	15
--	---	---	----	----	----

Demi-pension semaine

	37	49	62	74	86
--	----	----	----	----	----

Pension complète par nuit

	11	13	16	21	26
--	----	----	----	----	----

Pension complète semaine

	62	74	93	124	155
--	----	----	----	-----	-----

Possibilité d'arrivée à la carte.

Chambre individuelle sans supplément sous réserve de disponibilités.

Vous avez un projet de séjour en groupe (clubs, amicales, associations, CSE, cousinades...) ?

Consultez la page spéciale "groupes" sur www.vacances-passion.org



Animaux acceptés : 49 €/animal/semaine.

Le prix comprend : Formule Flexipass : l'hébergement du 1^{er} jour 17 h au dernier jour 10 h, les repas (petit déjeuner, déjeuner et dîner suivant la formule choisie) du 1^{er} jour dîner au dernier jour petit déjeuner, le vin aux repas, le linge de lit et de toilette, le ménage de fin de séjour.

Le prix ne comprend pas : Formule Flexipass : la taxe de séjour, les prestations et activités mentionnées avec participation.

En supplément



Découverte
et aventure



EU Ecolabel :
FR/051/606



LES MOUSSIÈRES - JURA

Village "Georges Moustaki"***

Le paradis existe et vous venez de le trouver ! Le parc naturel régional du Haut-Jura est un écrin de verdure et de fraîcheur incomparable qui offre une magnifique diversité de paysages. À 800 m du cœur du village, le village-club "Georges Moustaki" se trouve à 1150 m d'altitude et offre un point de départ fantastique pour vos balades et randonnées de pleine nature.



♥ Profitez de vos vacances

Inclus : loisirs et animations
Du 05/07/2025 au 30/08/2025

En journée : Des rendez-vous toniques (aquagym, remise en forme), des visites locales (fromagerie et autres curiosités régionales), des randonnées découvertes guidées en journée ou demi-journée.

En soirée : Jeux autour de l'apéritif, soirée cabaret, soirée dansante, quiz et jeux divers, balade au coucher de soleil, défis sportifs...

♥ Le club enfant

Inclus : du 05/07/2025 au 30/08/2025

3 ans à 5 ans : cabanes, découverte de la faune et la flore, ateliers créatifs, spectacle de fin de semaine.

6 ans à 10 ans : balades découvertes, ateliers créatifs, grands jeux, journée trappeur, spectacle de fin de séjour.

11 ans à 14 ans : tournois sportifs, grands jeux, randonnées, créations artistiques, soirée spectacle, etc.

15 ans à 17 ans : une "cool zone" spéciale ados et plusieurs rendez-vous animations par semaine.

♥ Le coin des vacanciers

Piscine couverte et chauffée (surveillée par MNS sur certains créneaux), salle de musculation, sauna, courts de tennis, terrain multisport, boudodrome, table de ping-pong, aire de jeux enfants extérieure, prêt de matériel sportif.

Salle TV, salle polyvalente sonorisée, salon -bar avec terrasse, bibliothèque, jeux de société.

♥ Profitez de vos repas

Pendant les périodes de vacances scolaires : petit déjeuner, déjeuner et dîner sous forme de buffet. Plateau de fromages du Jura. Vins à discrétion. Buffet pique-nique proposé une fois par semaine.

Petit déjeuner de 7 h 30 jusqu'à 11 h (petit déjeuner complet de 7 h 30 à 9 h 30 au restaurant puis profitez du "flexi-morning", une formule petit déjeuner simplifiée mais toujours savoureuse disponible de 9 h 30 à 11 h) ! Possibilité de paniers-repas pour vos excursions de journée. Possibilité de plats à emporter ou de réserver une table au restaurant de l'établissement en formule location.

Côté saveur

Notre chef et son équipe vous feront découvrir les spécialités locales : salade du Jura, suprême de volaille au bleu de Gex, morbiflette ou gexiflette, fromages du Jura.

♥ Un accueil pour tous

Pour garantir la meilleure accessibilité à l'ensemble de nos vacanciers, l'ensemble des équipements et infrastructures de votre village-club permet la circulation et l'accès pour tous.



Profitez de notre région !

À voir pendant vos vacances dans le Jura : ses lacs et ses cascades. Arbois avec ses vignobles, ses musées, son artisanat. La Suisse, Genève et le lac Léman.

À faire pendant vos vacances : parcours aventure, canyoning, randonnée aquatique, équitation, golf, VTT (location à 7 km). Activités nautiques aux Rousses (35 km).





2 nuits
en formule
nuit + petit
déjeuner
à partir de
120€

✓ Profitez de votre hébergement

Formule Flexipass

43 chambres avec sanitaires complets, TV, bouilloire, sèche-cheveux et distributeur de produits de douche (gel/shampooing). Ascenseur.

- **Chambre 1 personne (10 m²)** : 1 lit simple.
- **Chambre 2 pers. (15 m²)** : 2 lits juxtaposés.
- **Chambre 2 pers. PMR** (20 m²)** : 2 lits juxtaposés.
- **Chambre 4 pers. (19 m²)** : chambre avec 2 lits juxtaposés, chambre avec 2 lits superposés.
- **Chambre 5 pers. (32 m²)** : chambre avec 2 lits "BZ", chambre avec 3 lits simples.

Formule location

24 appartements avec kitchenette entièrement équipée, lave-vaisselle*, sanitaires complets, TV.

- **Studio 3 pers.** : séjour avec canapé-lit double et 1 lit surélevé.
- **2 pièces 3 pers. PMR** (35 m²)** : séjour avec canapé-lit simple, chambre avec 2 lits simples. 2 salles de bains/toilettes adaptées. Terrasse extérieure.
- **2 pièces 4 pers. (35 m²)** : séjour avec 2 lits superposés, chambre avec 2 lits jumeaux.
- **2 pièces 5 pers. (35 m²)** : séjour avec 2 lits juxtaposables et 1 lit surélevé, chambre avec 2 lits juxtaposés. 2 salles de bains/toilettes.
- **3 pièces 7 pers. (53 m²)** : séjour avec 2 lits simples, chambre mansardée avec 2 lits juxtaposés, chambre avec 2 lits juxtaposés et 1 lit haut. 2 salles de bains/toilettes.

* Sauf 2 pièces 3 pers.

** Accessible aux personnes à mobilité réduite.

Services inclus : matériel bébé, parking, piscine, TV, Wi-Fi dans les hébergements, Wi-Fi dans les parties communes

Services avec participation : formule confort +, formule VIP en location, laverie, linge de lit en location, linge de toilette en location, navette



COUP DE POUCE

Offre "Réservez tôt" été - 20 % de réduction : pour tout séjour de 7 nuits minimum réservé au plus tard le 17/03/2025 en formule Flexipass.

Offre "Réservez tôt" été - 15 % de réduction : pour tout séjour de 7 nuits minimum réservé au plus tard le 17/03/2025 en formule location.

Offre "Tribu" - 25 % de réduction : par enfant à partir du 3e enfant (pour 2 adultes inscrits sur un séjour de 7 nuits) en formule Flexipass.

Offre "Parent solo" - 25 % de réduction pour les enfants : maman ou papa solo avec un enfant (ou +) de 0 à 17 ans pour un séjour de 7 nuits minimum en formule flexipass (offre valable aussi pour 1 grand-parent solo).

Offre séjour "XXL" - 25 % de réduction : pour tout séjour de 2 semaines consécutives et plus.

Certaines offres sont cumulables, elles ne s'appliquent cependant pas aux options souscrites en supplément. Découvrez encore + d'offres "coup de pouce" sur www.vacances-passion.org !



Flexipass

Réf. : 100 155 002

Prix par personne

Nuit + petit déjeuner

par nuit

05/07-16/08

16/08-23/08

23/08-01/09

par semaine

05/07-16/08

16/08-23/08

23/08-30/08

Demi-pension par nuit

Demi-pension semaine

Pension complète par nuit

Pension complète semaine

Possibilité d'arrivée à la carte.

Supplément chambre individuelle : 22 €/nuit - (sans supplément pour un séjour de 7 nuits minimum) sous réserve de disponibilité.

Vous avez un projet de séjour en groupe (clubs, amicales, associations, CSE, cousinades etc.) ?

Consultez la page spéciale "groupes" sur www.vacances-passion.org

	- 3 ans	3/5 ans	6/11 ans	12/17 ans	18 ans et +
05/07-16/08	gratuit	29	56	65	74
16/08-23/08	gratuit	29	47	61	70
23/08-01/09	gratuit	gratuit	44	53	60
05/07-16/08	gratuit	186	359	419	478
16/08-23/08	gratuit	186	305	392	451
23/08-30/08	gratuit	gratuit	286	339	385
Demi-pension par nuit	7	9	11	13	15
Demi-pension semaine	37	49	62	74	86
Pension complète par nuit	11	13	16	21	26
Pension complète semaine	62	74	93	124	155

Location

Réf. : 100 155 001

Prix par location

par nuit

03/05-05/07

05/07-16/08

16/08-23/08

23/08-01/09

01/09-28/09

par semaine

03/05-05/07

05/07-16/08

16/08-23/08

23/08-06/09

06/09-28/09

Possibilité d'arrivée à la carte.

L'option "confort+" est offerte en dehors des vacances scolaires d'été.

	studio 3 pers.	2 pièces 3 pers. PMR*	2 pièces 4 pers.	2 pièces 5 pers.	3 pièces 7 pers.
03/05-05/07	67	71	105	115	141
05/07-16/08	75	78	119	136	185
16/08-23/08	72	74	115	129	179
23/08-01/09	67	71	105	115	141
01/09-28/09	67	71	105	115	141
03/05-05/07	432	458	677	743	915
05/07-16/08	485	504	770	883	1201
16/08-23/08	465	478	743	836	1161
23/08-06/09	432	458	677	743	915
06/09-28/09	432	458	677	743	915

Animaux acceptés : 49 €/animal/semaine.

Le prix comprend : Formule Flexipass : l'hébergement du 1^{er} jour 17 h au dernier jour 10 h, les repas (petit déjeuner, déjeuner et dîner suivant la formule choisie) du 1^{er} jour dîner au dernier jour petit déjeuner, le vin aux repas, le linge de lit et de toilette, le ménage de fin de séjour, les activités selon les dates indiquées. Location : la location (charges incluses) du 1^{er} jour 17 h au dernier jour 10 h, les animations en période de vacances scolaires, les draps et le linge de toilette sont offerts en dehors des vacances scolaires d'été (lits non faits).

Le prix ne comprend pas : Formule Flexipass : la taxe de séjour à régler sur place, les prestations et activités mentionnées avec participation. Location : La restauration, le linge de lit et de toilette (pendant les dates de vacances scolaires d'été), la taxe de séjour, la caution de 250 €, le ménage de fin de séjour (disponible en option), les activités et services mentionnés avec participation.

⊕ = En supplément



SAINT-JEAN-D'AULPS - HAUTE-SAVOIE

Village "L'Isle d'Aulps"

Vos vacances à la montagne au cœur d'une nature préservée ! Le village vacances "L'Isle d'Aulps" est installé au centre du village de Saint-Jean-d'Aulps et d'une vallée offrant toute l'authenticité de chalets centenaires. Ressourcez-vous au grand air et profitez également de la piscine du village vacances. Une palette d'activités vous est proposée !



✔ Profitez de vos vacances

Inclus : loisirs et animations

Du 26/07/2025 au 23/08/2025

Des animations et activités pour petits et grands proposées chaque semaine par l'équipe de l'Isle d'Aulps.

En journée : balade randonnée au cœur d'une nature sauvage avec un accompagnateur montagne : faune, flore, traditions alpestres... Sorties thématiques.

Découverte des traditions locales : fabrication du fromage...

Découvertes sportives. Piscine.

En soirée : jeux apéritif, jeux café, soirées à thème, spectacles, soirée dansante. Séances de cinéma au village vacances (avec participation).

✔ Le club enfant

Inclus : du 26/07/2025 au 23/08/2025

2 ans à 12 ans : 4 clubs de 2 à 12 ans : sous la conduite de nos animateurs qualifiés. Les enfants sont libres de venir tous les jours ou quand ils le souhaitent. Les clubs sont ouverts 6 jours/7. Programme d'activités variées et adaptées à l'âge des enfants : jeux, découverte de la montagne... Goûters inclus.

13 ans à 17 ans : les ados peuvent laisser libre cours à leurs envies sous la forme d'un programme étudié avec les animateurs (sortie à la journée avec pique-nique par exemple). Possibilité de déjeuner avec les animateurs. Envie d'une sortie à la journée ? Nous nous occupons de vos enfants !



✔ Le coin des vacanciers

Piscine chauffée du village vacances, bibliothèque, salon de télévision, aire de jeux, salle de jeux, salle de spectacle, ping-pong, baby-foot. Local à vélos.

✔ Profitez de vos repas

Une restauration variée et soignée vous est proposée en buffet au petit déjeuner et au déjeuner. Le petit déjeuner est prolongé au bar. Le dîner est servi à table. Notre chef et son équipe vous feront déguster les spécialités locales. Vin à discrétion. Possibilité de pique-nique fait maison à emporter pour le déjeuner.



Profitez de notre région !

À voir pendant vos vacances : les stations villages telles que Morzine ou Les Gets, le lac Léman et sa rive française (Thonon, Évian), Genève, le musée de la Musique mécanique aux Gets, la fruitière (fabrication du fromage), les villages d'Abondance et des Lindarets.

À faire pendant vos vacances : parapente, sports d'eaux vives (kayak, rafting, canyoning), le lac de Montriond. Vous profiterez également de nombreux itinéraires de balades et de randonnées pour découvrir la magie, les senteurs de la forêt, apprécier le silence et les panoramas montagnards.





7 nuits
en formule
demi-
pension
à partir de
507€



♥ Profitez de votre hébergement

Les chambres sont réparties sur 4 niveaux avec ascenseurs. Elles sont orientées côté parc ou côté village.

Formule Flexipass

- **Chambre 2 pers. (entre 19 et 40 m²)** : chambre spacieuse et confortables de 2 à 5 lits avec sanitaires complets.
- **Chambre 3 à 5 pers. (entre 19 et 40 m²)** : chambre spacieuse et confortable de 2 à 5 lits avec sanitaires complets, espace parents/enfants.

Services inclus : chaise bébé, matériel bébé, parking

Services avec participation : laverie

Flexipass

Réf. : 74 009 001

Prix par personne

	2/5ans	6/11ans	12/16ans	17ans et +
Demi-pension par semaine				
26/07-23/08	305	410	483	507
Pension complète semaine	83	89	118	152

Possibilité d'arrivée à la carte.

Supplément chambre individuelle : 154 €/semaine (selon disponibilités).

* Arrivée à la carte possible sur demande selon disponibilités (nous consulter).

Le prix comprend : Formule Flexipass : l'hébergement du 1^{er} jour dîner au dernier jour petit déjeuner, les repas (petit déjeuner et dîner en demi-pension), les clubs enfants et les animations proposées, l'accès à la piscine du village vacances, l'animation des soirées, le linge de toilette, les lits faits à l'arrivée, le ménage en fin de séjour.

Le prix ne comprend pas : Formule Flexipass : les activités ou services mentionnés avec participation, les séances de cinéma, les dépenses personnelles.

☞ = En supplément



VALLOIRE - SAVOIE

Village "Le chalet du Havre"★★

Valloire est un charmant village bordé par les parcs nationaux de la Vanoise et des Écrins. À 1 560 m d'altitude, venez profiter de la fraîcheur et partager les plaisirs de cette station de montagne dynamique et familiale. Votre chalet de vacances se situe à 2 km du village, à l'écart de la route, sur un grand terrain en partie arboré, au calme.



♥ Profitez de vos vacances

Inclus : loisirs et animations

Du 05/07/2025 au 16/08/2025

En journée : 2 à 3 sorties quotidiennes en montagne pour tous niveaux (sauf samedi).

Découverte de la nature : balades dans le milieu montagnard accessibles à tous.

Envie d'aller plus haut : nous irons vers les lieux tranquilles pour tutoyer la montagne sauvage, à la rencontre de paysages superbes, à la recherche des fleurs rares, cueillir un peu de génépi, observer chamois et bouquetins dans leur milieu naturel. Départ matinal possible pour profiter pleinement de la journée.

Sensations ou envie d'aller voir plus loin : 1 fois par semaine, randonnée avec un guide de haute montagne. L'occasion de réaliser une course de rocher facile, une via ferrata ou une randonnée glaciaire. En soirée : 6 jours d'animation avant ou après dîner : tournoi de volley, pétanque, ping-pong ; soirée à base de jeux d'équipe, cinéma...

♥ Le club enfant

Inclus : du 06/07/2025 au 16/08/2025

3 ans à 5 ans : les marmottons sont encadrés par des animateurs qui leur proposent des activités ludiques et récréatives axées sur la nature, le jeu, où le plaisir de partager des moments de découvertes prend une grande importance.

6 ans à 12 ans : découverte de l'environnement montagnard et du village. Balades, jeux, piscine, activités manuelles. Escalade avec un guide de haute montagne. 1 nuit par semaine en refuge de montagne : dîner, soirée au coin du feu, nuit et petit déjeuner en écoutant siffler les marmottes... 3 veillées par semaine.

13 ans à 16 ans : avec un animateur spécifique, les jeunes organiseront leur semaine autour des activités possibles : balades, escalade, piscine, nuit en refuge, VTT, animations du village... Ils pourront participer aux sorties adultes.

♥ Le coin des vacanciers

Bar, salons, salles d'activités, bibliothèque.

Transats, hamac, salons de jardin, baignoire de soleil.

Tennis de table, baby-foot, fléchettes, volley-ball, VTT, jonglerie, slackline, jeux de société.

♥ Profitez de vos repas

Les repas sont servis dans trois salles à manger au cachet montagnard ou dans le jardin orienté plein sud où vous profiterez d'une vue panoramique sur le Galibier et les montagnes environnantes. Un buffet vous attend pour le petit déjeuner, les déjeuners et dîners sont servis à table. Le café est offert à midi et la tisane le soir. Les pique-niques sont copieux et variés.

Côté saveur

Menus équilibrés, cuisinés avec des produits sélectionnés. Nous vous proposons au moins une spécialité savoyarde par semaine : raclette, tartiflette, farcement, diots de Savoie, grillades, chaudron...



Profitez de notre région !

À voir pendant vos vacances : musée de l'Aluminium à Saint-Michel-de-Maurienne. Musée Opinel à Saint-Jean-de-Maurienne. Forts de l'Esseillon, barrages hydroélectriques d'Aussois. Bessans, Bonneval-sur-Arc, Briançon (vieille ville et gargouilles). Jardin alpin au col du Lautaret. La Grave, le grand pic de la Meije (glaciers et grotte de glace).

À faire pendant vos vacances à Valloire : nombreuses balades et randonnées, escalade, via ferrata, trail. Véloroute : tous les grands cols de Maurienne et du Briançonnais, circuits VTT (descente ou cross country) sur le village. Ferme, centre aquatique, patinoire, cinéma, fête du patrimoine, nombreux jeux pour enfants sur la place du village. Concours de sculptures sur foin.





7 nuits
en formule
pension
complète
à partir de
506€



♥ Profitez de votre hébergement

Formule Flexipass

- **Chambre 2 pers. (10 m² environ)** : avec 1 lit double ou 2 lits simples.
- **Chambre 3/4 pers. (18 m² environ)** : avec 1 lit double et 2 lits simples ou superposés.
- **Chambre 4/6 pers. (37 m² environ)** : avec 1 lit double et 4 lits simples ou superposés.

Formule location

- **2 pièces 4/6 pers. (45 m² environ)** : au 1er niveau : séjour avec balcon au sud, canapé-lit double, coin cuisine équipé, salle de bains, lavabo et wc ; au 2^e niveau : chambre avec 1 lit double, chambre avec 2 lits simples et en mezzanine 2 lits simples.

Services inclus : laverie, linge de lit, linge de toilette, matériel bébé, parking, Wi-Fi dans les parties communes.

Services avec participation : location de vélo, navette gare



Location

Réf. : 125 041 002

Prix par location

par semaine

05/07-23/08

2 pièces 4/6 pers.
de 45 m²

1 072

Flexipass

Réf. : 125 041 001

Prix par personne

Nuit + petit déjeuner

par semaine

05/07-23/08

Demi-pension semaine

Pension complète semaine

	Avec animation				Sans animation			
	3/5 ans	6/11 ans	12/16 ans	17 ans et +	3/5 ans	6/11 ans	12/16 ans	17 ans et +
Nuit + petit déjeuner								
05/07-23/08	286	286	396	439	181	181	291	334
Demi-pension semaine	62	62	80	80	62	62	80	80
Pension complète semaine	125	125	167	172	125	125	167	172



Le prix comprend : Formule Flexipass : l'hébergement, les repas (petit déjeuner, déjeuner, dîner, goûter pour les enfants inscrits au club), les activités adultes et enfants pour les séjours avec animation. Location : la location du 1^{er} jour 16 h au dernier jour 10 h, l'animation adultes et enfants selon les dates indiquées, la fourniture des draps.

Le prix ne comprend pas : Formule Flexipass : les services et activités mentionnés avec participation, les activités adultes et enfants pour les séjours sans animation, la taxe de séjour. Location : le linge de toilette, le ménage de fin de séjour, les repas, les activités avec participation, la taxe de séjour.

⊕ = En supplément



Village "Les 4 Saisons" ★★★

Serre-Chevalier 1350 (Saint-Chaffrey) est aux portes du parc national des Écrins et au cœur de l'Oisans sauvage. Avec sa vue imprenable sur la montagne, ses espaces chaleureux et lumineux, votre village de vacances est exposé plein sud.



✔ Profitez de vos vacances

Inclus : loisirs et animations

Du 05/07/2025 au 30/08/2025

En journée : activités toniques ou sportives accessibles à tous : éveil musculaire, randonnée moyenne montagne, jeux aquatiques, découverte du patrimoine local.

En soirée : soirées dansantes, soirées à thème, grands jeux, quiz, blind test...

✔ Le club enfant

Inclus : du 05/07/2025 au 30/08/2025

3 ans à 5 ans : programme d'activités complet chaque semaine, éveil, ateliers créatifs, jeux d'eau, balades découvertes...

6 ans à 10 ans : activités découvertes, sportives, grands jeux, piscine et spectacle enfants.

11 ans à 14 ans : grands jeux, tournois et défis, découverte de la faune et de la flore environnantes...

15 ans à 17 ans : une "cool zone" spéciale pour les ados avec plusieurs rendez-vous animations dans la semaine.

✔ Le coin des vacanciers

Piscine extérieure chauffée (à partir de mi-juin, selon météo), bouldrome, courts de tennis, aires de jeux pour enfants extérieure et intérieure.

Salle de spectacle sonorisée avec lumière, salle de jeux. Lodge bar avec terrasse.

Bien-être

Espace Wellness & spa : sauna, hammam, spa hydromassant. Massages californiens relaxants ou toniques avec participation.

✔ Profitez de vos repas

Pour les vacances scolaires, nos chefs vous proposent de déguster de généreux buffets au petit déjeuner, au déjeuner et au dîner. Tout au long de la semaine, nous vous proposons nos spécialités montagnardes. Notre salle de restaurant avec une terrasse plein sud est ouverte sur les jardins et la montagne.

Petit déjeuner de 7 h 30 jusqu'à 11 h (petit déjeuner complet de 7 h 30 à 9 h 30 au restaurant puis profitez du "flexi-morning", une formule petit déjeuner simplifiée mais toujours savoureuse disponible de 9 h 30 à 11 h). Possibilité de paniers-repas pour vos excursions de journée.

✔ Un accueil pour tous

Pour garantir la meilleure accessibilité à l'ensemble de nos vacanciers, la majorité des équipements et infrastructures de votre village-club permet la circulation et l'accès pour tous.



Profitez de notre région !

À voir pendant vos vacances : Briançon (ville fortifiée de Vauban), Saint-Véran (authentique Queyras), Serre-Ponçon (le lac de lumières), la vallée de la Clarée, la Meije (la montagne mythique), le jardin du Lautaret, le Rocher blanc (site géologique extraordinaire), le patrimoine culturel et religieux des villages de Serre-Chevalier, les ateliers de filature.

À faire pendant vos vacances : dans les Alpes : randonnées, parcours aventure, karting, équitation, minigolf, eaux vives, parapente, roller, trottin'herbe, lacs de loisirs, espace thalasso, vélo, VTT (location à tarifs préférentiels).





2 nuits
en formule
nuit + petit
déjeuner
à partir de
116€

♥ Profitez de votre hébergement

Formule Flexipass

Votre chambre est équipée d'une bouilloire, d'un sèche-cheveux et d'un distributeur de produit de douche (gel/shampooing).

Les chambres sont réparties sur 2 étages avec ascenseur. Salle de bains, wc séparés. TV et Wi-Fi dans chaque chambre.

- **Chambre 2 pers. (12 m²)** : 2 lits juxtaposables.
 - **Chambre 3 pers.* (14 m²)** : 3 lits juxtaposables.
 - **Chambre 4 pers. (14 m²)** : 2 lits juxtaposables et coin nuit avec 2 lits superposés.
- Chambres supérieures** : logement orienté plein sud avec balcon.
- **Chambre 2 pers. (10 m²)** : 2 lits juxtaposables. Balcon.
 - **Chambre 3 pers. (16 m²)** : 3 lits juxtaposables. Balcon.
 - **Chambre 4 pers.* (21 m²)** : 2 lits juxtaposables et coin nuit avec 2 lits superposés. Balcon.
 - **Chambre 5 pers. (26 m²)** : 2 chambres communicantes (3 lits juxtaposables + 2 lits juxtaposables).

* Certaines chambres accessibles aux personnes à mobilité réduite.

Services inclus : chaise bébé, linge de lit, linge de toilette, matériel bébé, parking, piscine, TV, Wi-Fi

Services avec participation : laverie



COUP DE POUCE

Offre "Réservez tôt" - 20 % de réduction : pour tout séjour d'une semaine minimum réservé au plus tard le 17/03/2025.

Offre «Tribu» - 50 % de réduction : sur les tarifs enfants (moins de 18 ans) dès le 3e enfant pour 2 adultes inscrits sur un séjour de 7 nuits minimum.

Offre "Parent solo" - 25 % de réduction pour les enfants : maman ou papa solo avec un enfant (ou +) de 3 à 17 ans pour un séjour de 7 nuits minimum (offre valable aussi pour 1 grand-parent solo).

Offre "Séjour XXL" - 25 % de réduction : pour tout séjour de 2 semaines consécutives et plus.

Ces offres ne sont pas toutes cumulables, elles ne s'appliquent pas aux options souscrites en supplément. Découvrez encore + d'offres "coup de pouce" sur www.vacances-passion.org



Flexipass

Réf. : 100 159 001

Prix par personne

Nuit + petit déjeuner

par nuit

05/07-23/08

23/08-01/09

par semaine

05/07-23/08

23/08-01/09

Demi-pension par nuit ☺

Demi-pension semaine ☺

Pension complète par nuit ☺

Pension complète semaine ☺

Possibilité d'arrivée à la carte.

Supplément chambre individuelle : 22 €/nuit (sans supplément pour un séjour de 7 nuits minimum) sous réserve de disponibilités.

Vous avez un projet de séjour en groupe (clubs, amicales, associations, CSE, cousinades etc.) ? Consultez la page spéciale "groupes" sur www.vacances-passion.org

	Chambres classiques					chambres supérieures				
	-3 ans	3/5 ans	6/11 ans	12/17 ans	18 ans et +	-3 ans	3/5 ans	6/11 ans	12/17 ans	18 ans et +
05/07-23/08	gratuit	29	48	60	63	gratuit	29	48	60	84
23/08-01/09	gratuit	gratuit	44	53	58	gratuit	gratuit	44	53	71
05/07-23/08	gratuit	186	313	385	405	gratuit	186	313	385	544
23/08-01/09	gratuit	gratuit	286	339	372	gratuit	gratuit	286	339	458
Demi-pension par nuit ☺	7	9	11	13	15	7	9	11	13	15
Demi-pension semaine ☺	37	49	62	74	86	37	49	62	74	86
Pension complète par nuit ☺	11	13	16	21	26	11	13	16	21	26
Pension complète semaine ☺	62	74	93	124	155	62	74	93	124	155

Le prix comprend : Formule Flexipass : l'hébergement du 1^{er} jour 17 h au dernier jour 10 h, les repas (petit déjeuner, déjeuner et dîner suivant la formule choisie) du 1^{er} jour dîner au dernier jour petit déjeuner, le vin aux repas, le linge de lit et de toilette, la formule "VIP" offerte avec l'entretien quotidien de votre chambre, les animations pendant les dates de vacances scolaires.

Le prix ne comprend pas : Formule Flexipass : la taxe de séjour à régler sur place, les services et activités mentionnés avec participation.

☺ = En supplément



CHINON - INDRE-ET-LOIRE

Village de vacances "Les Fontenils"★

Au cœur de la vallée médiévale du Chinonais, entre forteresse, vignoble et paysage ligérien, venez vous ressourcer dans notre village emprunt de calme et de sérénité. Vous pourrez apprécier la gastronomie tourangelles tout en vous relaxant dans notre piscine chauffée. Au programme rando, canoë, visites culturelles et dégustation... tout pour profiter de vos vacances.



♥ Profitez de vos vacances

Inclus : loisirs et animations

Du 05/07/2025 au 30/08/2025

En journée : excursions, randonnées, balade à vélo.

En soirée : spectacle (musique et théâtre), soirées familiales à thème.

♥ Le coin des vacanciers

Le centre est situé sur une parcelle de 15 ha de bois propice au calme et à la tranquillité.

La piscine sera l'endroit idéal pour un réveil matinal aquatique ou une farniente digestive !

Le centre propose une location de vélo et de canoë sur place à la demande.

♥ Le club enfant

Inclus : du 05/07/2025 au 30/08/2025

6ans / 17ans : à partir de 14 h les parents peuvent déposer leurs enfants dans la salle d'activités ludothèque. Le club est ouvert à partir de 4 enfants minimum. Des groupes sont formés par tranches d'âge. De plus les activités varient en fonction de la météo et des choix des enfants.

♥ Un accueil pour tous

Tous nos espaces sont accessibles aux PMR.

La piscine est équipée d'un ascenseur afin de faciliter l'accès.



Profitez de notre région !

À voir pendant vos vacances : Forteresse de Chinon, abbaye de Fontevraud, cave du saut des Loups, vignoble divers, château d'Azay-le-Rideau, et bien d'autres !

À faire pendant vos vacances : Balade à vélo ou en canoë, dégustation de vins et de truffes, promenade en bateau...





1 nuit
en location
à partir de
80€

✔ Profitez de votre hébergement

Chalets de 4 ou 6 personnes composés de 2 ou 3 chambres dont une chambre avec un lit 140 et chambre(s) avec 2 lits simples, d'une pièce à vivre avec kitchenette équipée et coin salon, salle de bains et toilettes. Une terrasse couverte avec salon de jardin viendra agrémenter votre séjour.

Formule location

- **Chalet 4 pers. (25 m² environ)** : chambre avec 1 lit double, chambre avec 2 lits simples, séjour.
- **Chalet 4 pers. PMR (37 m² environ)** : chambre avec 1 lit double, chambre avec 2 lits simples, séjour.
- **Chalet 6 pers. (37 m²)** : chambre avec 1 lit double et deux chambres avec 2 lits simples, séjour.

*2 chalets 4 personnes sont accessibles aux personnes à mobilité réduite.

Services inclus : chaise bébé, laverie, matériel bébé, parking, TV, Wi-Fi dans les parties communes, local à vélos sécurisé.

Services avec participation : linge de lit en location, linge de toilette en location, restaurant pour formule location.

Location

Réf. : 118 001 001
Prix par location

	4 pers.	4 pers. PMR*	6 pers.
par nuit			
05/04-11/05	96	96	116
11/05-24/05	80	80	95
24/05-14/06	96	96	116
14/06-05/07	80	80	95
05/07-06/09	160	160	190
06/09-04/10	96	96	116
par semaine			
05/04-10/05	630	630	760
10/05-24/05	520	520	625
24/05-14/06	630	630	760
14/06-05/07	520	520	625
05/07-06/09	1012	1012	1254
06/09-04/10	630	630	760
04/10-11/10	520	520	625



COUP DE POUCE

Pour Pâques venez profiter de la douceur des vignobles chinonais à prix printanier! Réservez avant le 15 mars et augmentez votre budget plaisir en profitant de 20% sur votre séjour.

Réservez tôt - 20 % de réduction : pour toute réservation enregistrée jusqu'au 1 mars 2025 sur un séjour de 3 nuits et plus.

Offre dernière minute - 20 % de réduction : pour tout séjour réservé entre le 28 mars et le 4 avril.

* à partir de 3 nuitées.



 **Animaux acceptés** : 15 €/animal/semaine.

Le prix comprend : La location de l'hébergement du premier jour 17h au dernier jour 10h. L'animation enfants et adultes en fonction du programme Le pot d'accueil du dimanche.

Le prix ne comprend pas : Le linge toilette, le forfait ménage, la restauration, la caution (150€ à verser à l'arrivée et restituée au départ après l'état des lieux).



Village "Le Cézallier"***

Laissez-vous envoûter par la beauté des paysages auvergnat et la richesse de sa faune et de sa flore le temps de vos vacances. Au cœur du pays des volcans, découvrez les trésors extraordinaires du plateau du Cézallier.



♥ Profitez de vos vacances

Inclus : loisirs et animations

Du 05/04/2025 au 03/05/2025

En journée : programme d'animations familiales, balades découvertes du patrimoine, tournois sportifs, grands jeux, aquagym et réveil musculaire.

En soirée : grands jeux divers, quiz, blind test, tournois, conteur...

Du 05/07/2025 au 30/08/2025

En journée : tournois sportifs, éveil musculaire, yoga, aquagym. Randonnées, balades et visites découvertes du patrimoine régional.

En soirée : concert, soirée contes, tournois nocturnes (pétanque, volley-ball). Spectacles, jeux musicaux etc..

Loisirs à thème 🌀 Initiez-vous au Reiki !

♥ Le club enfant

Inclus : du 05/04/2025 au 03/05/2025

5 ans à 12 ans : vacances de printemps : "j'apprends à nager" : 5 séances de natation pour apprendre à nager ou se perfectionner avec un maître nageur.

Inclus : du 05/07/2025 au 30/08/2025

3 mois à 2 ans : 3 matinées dans la semaine : Activités d'éveil (manuel, musicale..)

3 ans à 5 ans : ateliers manuels, grands jeux collectifs, chasses au trésor, séances de pêche...

6 ans à 10 ans : balade découvertes, ateliers et grands jeux, tournois, pêche...

11 ans à 14 ans : toute la semaine, défis sportifs, grands jeux extérieurs, randonnées, pêche etc.

15 ans à 17 ans : une "cool zone" spéciale ados et plusieurs rendez-vous animations dans la semaine.

♥ Le coin des vacanciers

Espace aqualudique couvert et chauffé avec piscine de 340 m². Espace fitness avec appareils cardio-training. Boulodrome, terrain de volley.

Bar avec terrasse. Barbecues à disposition.

Tous les équipements sont accessibles aux personnes à mobilité réduite.

Bien-être

Station de massage, canons à eau et lit bouillonnant, solarium. Espace détente avec hammam et sauna.

♥ Profitez de vos repas

En salle de restaurant ou en terrasse. Petit déjeuner de 7 h 30 jusqu'à 11 h (petit déjeuner complet de 7 h 30 à 9 h 30 au restaurant puis profitez du "flexi-morning", une formule petit déjeuner simplifiée mais toujours savoureuse proposée de 9 h 30 à 11 h) !

Côté saveur

En buffet, à table, en brunch ou en pique-nique*, les plats alliant saveurs et tradition sont mitonnés par notre chef et son équipe avec tout leur savoir-faire. Spécialités régionales comme la truffade ou l'aligot, mais aussi soirées à thème pour un tour du monde culinaire...

* Possibilité de paniers-repas pour vos excursions de journée.

En formule location, possibilité de réserver une table au restaurant de l'établissement.

♥ Un accueil pour tous

Pour garantir la meilleure accessibilité à l'ensemble de nos vacanciers, l'ensemble des équipements et infrastructures de votre village-club permet la circulation et l'accès pour tous

Profitez de notre région !

À voir pendant vos vacances : la magnifique parc animalier d'Auvergne (à 5 min - tarif préférentiel). Plateau du Cézallier (16 km) et ses lacs volcaniques et glaciaires. Volcans d'Auvergne. Descente de l'Allier en canoë ou rafting. Brioude et sa basilique. Issoire et son abbaye romane (22 km). 1 journée au parc Vulcania (1 h en voiture).

À faire pendant vos vacances : en Auvergne : sentiers de randonnée et de VTT balisés. Terrains de tennis, de volley-ball et de football mis à disposition par la commune. Visite de fromageries.





2 nuits
en formule
nuit + petit
déjeuner
à partir de
92€



COUP DE POUCE

Offre "Réservez tôt" printemps - 10 % de réduction : pour tout séjour de 7 nuits minimum entre le 05/04 et le 21/06/2025 réservé au plus tard le 31/01/2025.

Offre "Réservez tôt" été - 20 % de réduction : pour tout séjour de 7 nuits minimum entre le 21/06/2025 et le 17/10/2025 en formule flexipass réservé au plus tard le 17/03/2025.

Offre "Réservez tôt" été - 15 % de réduction : pour tout séjour de 7 nuits minimum en formule location réservé au plus tard le 17/03/2025.

Offre "Tribu" - 50 % de réduction : sur les tarifs enfants (moins de 18 ans) dès le 3e enfant pour 2 adultes inscrits sur un séjour de 7 nuits minimum en formule Flexipass.

Offre "Parent solo" - 25 % de réduction pour les enfants : maman ou papa solo avec un enfant (ou +) de 0 à 17 ans pour un séjour de 7 nuits minimum en demi-pension ou pension complète (offre valable aussi pour 1 grand-parent solo).

Offre séjour "XXL" - 25 % de réduction : pour tout séjour de 2 semaines consécutives et plus.

Certaines offres sont cumulables. Offres non applicables aux options souscrites en supplément. Découvrez encore + d'offres "coups de pouce" sur www.vacances-passion.org

Profitez de votre hébergement

Formule Flexipass

Votre hébergement est équipé d'une bouilloire, d'un sèche-cheveux et de produit de toilette. Linge de nuit (lits faits) et linge de toilette.

En maisonnette : terrasse privative et son mobilier.

En chambre hôtelière : salle de bains privative.

- **Chambre 2 pers. (15 m²) :** 2 lits juxtaposables. Salle d'eau et wc.

- **Chambre 2 pers. PMR* (21 m²) :** 2 lits juxtaposables. Grande salle d'eau + wc séparés adaptés.

- **Chambre 4 pers. (26 m²) :** chambre avec 2 lits juxtaposables + 2 lits superposés et salle d'eau avec wc séparés ou 2 chambres communicantes avec 2 lits juxtaposables et 1 salle d'eau avec wc séparés chacune.

- **Chambre 5 pers. (33 m²) :** 2 chambres communicantes, l'une avec 2 lits juxtaposables et 1 salle d'eau, l'autre avec 1 lit simple, 2 lits superposés et toilettes.

- **Maisonnette 2 pers. (19 m²) :** 2 lits juxtaposables.

- **Maisonnette 4 pers. (29 m²) :** coin salon avec 2 banquettes lits simples "BZ", chambre avec 2 lits juxtaposables, ou 2 chambres communicantes avec 2 lits juxtaposables chacune.

Formule location

En maisonnette : logement spacieux et confortable avec coin repas, cuisine équipée (micro-ondes et lave-vaisselle) et TV. Terrasse et son mobilier. Linge de nuit et linge de toilette offerts à certaines périodes.

- **Maisonnette 6 pers.* (58 m²) :** coin salon avec 2 banquettes lits simples "BZ", 2 chambres avec chacune 2 lits simples, 2 salles d'eau, 2 wc séparés.

- **Maison 8 pers.* (64 m²) :** même descriptif que la maison 6 pers. + coin cabine avec 2 lits superposés, 2 salles d'eau + 2 wc séparés.

*Certaines maisonnettes 6 et 8 personnes sont accessibles aux personnes à mobilité réduite. La location des draps et du linge de toilettes est offerte (hors vacances scolaires d'été).

Services inclus : lave-vaisselle, matériel bébé, parking, TV, Wi-Fi dans les hébergements

Services avec participation : formule confort +, formule VIP en location, laverie, linge de lit en location, linge de toilette en location

Flexipass

Réf. : 100 156 002

Prix par personne

Nuit + petit déjeuner

par nuit

	Chambres hôtelières					Maisonnettes hôtelières				
	- 3 ans	3/5 ans	6/11 ans	12/17 ans	18 ans et +	- 3 ans	3/5 ans	6/11 ans	12/17 ans	18 ans et +
05/04-05/05	gratuit	gratuit	30	39	46	gratuit	gratuit	32	43	51
05/07-12/07	18	29	53	61	67	18	32	59	67	75
12/07-16/08	20	32	57	68	72	20	35	63	75	81
16/08-23/08	20	29	53	61	67	18	32	59	67	75
23/08-01/09	18	29	48	56	59	18	32	55	62	67

par semaine

	- 3 ans	3/5 ans	6/11 ans	12/17 ans	18 ans et +	- 3 ans	3/5 ans	6/11 ans	12/17 ans	18 ans et +
05/04-03/05	gratuit	gratuit	193	252	299	gratuit	gratuit	213	292	385
05/07-12/07	114	186	339	392	432	114	207	379	432	485
12/07-16/08	127	207	366	438	465	127	226	405	485	525
16/08-23/08	127	186	339	392	432	114	207	379	432	485
23/08-30/08	114	186	313	359	379	114	207	352	398	432

Demi-pension par nuit

	- 3 ans	3/5 ans	6/11 ans	12/17 ans	18 ans et +	- 3 ans	3/5 ans	6/11 ans	12/17 ans	18 ans et +
05/04-03/05	7	9	11	13	15	7	9	11	13	15

Demi-pension semaine

	- 3 ans	3/5 ans	6/11 ans	12/17 ans	18 ans et +	- 3 ans	3/5 ans	6/11 ans	12/17 ans	18 ans et +
05/04-03/05	37	49	62	74	86	37	49	62	74	86

Pension complète par nuit

	- 3 ans	3/5 ans	6/11 ans	12/17 ans	18 ans et +	- 3 ans	3/5 ans	6/11 ans	12/17 ans	18 ans et +
05/04-03/05	11	13	16	21	26	11	13	16	21	26

Pension complète semaine

	- 3 ans	3/5 ans	6/11 ans	12/17 ans	18 ans et +	- 3 ans	3/5 ans	6/11 ans	12/17 ans	18 ans et +
05/04-03/05	62	74	93	124	155	62	74	93	124	155

Possibilité d'arrivée à la carte.

Supplément chambre individuelle : 22 €/nuit - (sans supplément pour un séjour de 7 nuits minimum) sous réserve de disponibilité.

Vous avez un projet de séjour en groupe (clubs, amicales, associations, CSE, cousinades etc.) ?

Consultez la page spéciale "groupes" sur www.vacances-passion.org



Animaux acceptés : 49 €/animal/semaine.

Le prix comprend : Formule Flexipass : l'hébergement du 1^{er} jour 17 h au dernier jour 10 h, les repas (petit déjeuner, déjeuner et dîner suivant la formule choisie) du 1^{er} jour dîner au dernier jour petit déjeuner, le vin aux repas, le linge de lit et de toilette, le ménage de fin de séjour, les activités selon les dates indiquées. Location : la location (charges incluses) du 1^{er} jour 17 h au dernier jour 10 h, les animations en période de vacances scolaire, les draps et le linge de toilette sont offerts en dehors des vacances scolaires d'été (lits non faits).

Le prix ne comprend pas : Formule Flexipass : la taxe de séjour à régler sur place, les services et activités mentionnés avec participation. Location : La restauration, le linge de lit et de toilette (disponibles en supplément pendant les dates de vacances scolaires d'été), la taxe de séjour, la caution de 250 €, le ménage de fin de séjour (disponible en option), les activités et services mentionnés avec participation.

En supplément



Découverte
et aventure



EU Ecolabel :
FR/051/427



BUIS-LES-BARONNIES - DRÔME

Village "La Fontaine d'Annibal"***

En pleine nature, tout proche du mont Ventoux et au cœur du village provençal de Buis-les-Baronnies, la Fontaine d'Annibal vous accueille entre falaises de calcaire, vergers d'oliviers et champs de lavande. Que vous soyez féru de sports de plein air, dans l'idée d'explorer la Provence, ou tout simplement de vous détendre, plongez au cœur de la Drôme provençale !



✓ Profitez de vos vacances

Inclus : loisirs et animations

Du 05/07/2025 au 23/08/2025

En journée : activités variées proposées aux adultes sans les enfants, mais aussi aux familles pour de joyeux moments partagés : jeux, tournois, ateliers cuisine, transformation de plantes.

Randonnées pédestres, sorties découverte des villages perchés et du patrimoine, sorties nature sur les traces du castor ou d'observation des vautours.

En soirée : vivez pleinement les belles soirées provençales : jeux coopératifs, soirée dansante, projections, musique, sorties crépusculaires... dans une ambiance très conviviale.

Loisirs à thème 🧡 Émotions partagées, Senteurs lavande, Bien-être

✓ Le club enfant

Inclus : du 05/07/2025 au 23/08/2025

6 ans à 11 ans : 4 demi-journées + 1 journée continue + 1 soirée. Explorations nature, ateliers créatifs, jeu à thème, cabane.

12 ans à 15 ans : 4 demi-journées + 1 journée continue + 1 soirée. Propositions de l'équipe et choix des jeunes : sports, rencontres, jeux, défis...

✓ Le coin des vacanciers

Savourez des moments de bien-être à "La Fontaine d'Annibal" : grande piscine (18 x 8 m) avec parasols et transats, espaces ombragés, terrain de pétanque, ping-pong, accès à la rivière rafraîchissante, aire de jeux. Bar, terrasse sur le camping.

✓ Profitez de vos repas

Vivez votre séjour à 100 % et mettez les pieds sous la table. Notre chef cuisinier vous propose une cuisine familiale, fraîche et raffinée, réalisée avec des produits locaux simples et ensoleillés, bio dès que possible. Savourez votre pause gourmande avec une cuisine provençale.

Croq' à toute heure : un snack pour plus de liberté.

Côté saveur

Avec ses produits locaux, de saison ou biologiques : olives, lavande, abricots, fromage de chèvre, petit épeautre... la Provence s'invite dans votre assiette ! Nous sommes vigilants à la qualité des repas, avec des plats originaux et traditionnels, mais aussi au gaspillage et à une modération des protéines animales servies.

✓ Un accueil pour tous

Le village vacances possède l'agrément **Tourisme et Handicap**, nos locaux sont totalement adaptés à l'accueil de personnes en situation de handicap et notre personnel est formé.



Profitez de notre région !

À voir pendant vos vacances : les Baronnies provençales, rando montagne, cyclo, via ferrata, Avignon, senteurs et saveurs gourmandes, concerts en plein air, excursions, balades aquatiques, sorties faune sauvage, terrasses ombragées, les champs d'oliviers et de lavande... Il vous faudra choisir !
À faire pendant vos vacances : les marchés de Provence ; Nyons, ses olives et son parc aquatique ; les fêtes de village ; Vaison-la-Romaine ; le mont Ventoux ; la dégustation des produits du terroir (vins, olives, truffes)... Quel beau programme !





2 nuits
en formule
nuit + petit
déjeuner
à partir de
94€

♥ Profitez de votre hébergement

Tous les hébergements disposent de sanitaires complets (toilettes et douche). La plupart d'entre eux disposent d'un balcon.

Formule Flexipass

- **Chambre 2/3 pers. (18 m²)** : 2 lits simples et 1 lit rabattable.
- **Chambre 4 pers. (22 m²)** : 2 lits simples et 2 lits superposés.

Formule Flexipass et location

- **Appartement 5/6 pers. en rez-de-jardin (41 m²)** : séjour avec 1 banquette-lit double, chambre avec 2 x 2 lits superposés ou chambre avec 1 lit simple et 2 lits superposés. Kitchenette tout équipée, terrasse et mobilier de jardin.
- **Appartement 6 pers. à l'étage (48 m²)** : séjour avec 2 lits simples, chambre avec 2 x 2 lits superposés. Kitchenette tout équipée. Accessible PMR.
- **Appartement 5 pers. PMR (50 m²) en rez-de-jardin** : séjour avec 1 banquette-lit double, chambre avec 3 lits simples. Kitchenette tout équipée, terrasse et mobilier de jardin.

Services inclus : matériel bébé, parking, Wi-Fi dans les hébergements, Wi-Fi dans les parties communes

Services avec participation : formule confort +, formule VIP en location, laverie, linge de lit en location, linge de toilette, TV

Location

Réf. : 26 001 003

Prix par location

par nuit*

	2 pièces 5 pers. 50 m ² PMR*	2 pièces 5/6 pers. 48 m ² à l'étage	2 pièces 5/6 pers. 41 m ² RDC
05/04-30/04	101	101	101
01/05-05/07	109	109	109
05/07-23/08	130	130	130
23/08-01/09	109	109	109
01/09-21/09	109	109	109
21/09-17/10	101	101	101

Possibilité d'arrivée à la carte.

* 2 nuits minimum.

Flexipass

Réf. : 26 001 002

Prix par personne

Nuit + petit déjeuner

par nuit*

	-3 ans	3/5 ans	6/11 ans	12/16 ans	17 ans et +
05/04-30/04	10	26	33	40	47
01/05-05/07	12	28	37	43	52
05/07-23/08	13	32	43	50	61
23/08-01/09	12	28	37	43	52
01/09-21/09	12	28	37	43	52
21/09-17/10	10	26	33	40	47
Demi-pension par nuit	4	9	10	12	14
Pension complète par nuit	5	11	13	17	19

Possibilité d'arrivée à la carte.

* 2 nuits minimum.



COUP DE POUCE

Offre "Réservez tôt" - 10 % de réduction : pour tout séjour de 7 nuits minimum.

Offre "Parent solo" - 25 % de réduction : sur le tarif enfant (- 18 ans) pour tout séjour de 7 nuits minimum en formule Flexipass.

Ces offres ne sont pas cumulables. Découvrez nos autres coups de pouce sur www.vacances-passion.org



Le prix comprend : Formule Flexipass : l'hébergement, les repas (petit déjeuner, déjeuner et dîner en pension complète ; petit déjeuner et déjeuner ou dîner en demi-pension), les animations adultes et enfants selon les dates indiquées, le linge de lit. Location : l'hébergement (charges incluses), les animations adultes et enfants selon les dates indiquées. Prêt de lit bébé (sur réservation).

Le prix ne comprend pas : Formule Flexipass : la taxe de séjour, les services et activités mentionnés avec participation. Location : la taxe de séjour, le linge de toilette, les services et activités mentionnés avec participation, la caution de 250 €, le ménage de fin de séjour, le linge de lit.

☺ = En supplément



Village "La Buissière"***

À deux pas de Vallon-Pont-d'Arc, alternant cirques, plateaux et gorges spectaculaires dans une ambiance méditerranéenne, l'Ardèche est une source inépuisable de découvertes. Votre équipe Vacances passion de "La Buissière" vous accueille dans un cadre préservé, sur un domaine surplombant la rivière en accès direct à pied. Profitez du confort de ses maisonnettes.



♥ Profitez de vos vacances

Inclus : loisirs et animations

Du 05/04/2025 au 03/05/2025

En journée : la famille est en fête pour les vacances scolaires de printemps ! Tout au long de votre séjour, découvrez et initiez-vous au "disc-golf", une super activité sportive (accessible à tous) pour se détendre et rire en famille. Votre équipe Vacances passion vous fera également découvrir le "géocaching", une façon passionnante et ludique de découvrir les curiosités et le patrimoine local. Sans oublier bien sûr une balade en canoë, eh oui, vous êtes en Ardèche !

En soirée : pour conclure joyeusement vos journées déjà un peu folles, votre équipe Vacances passion vous proposera des soirées avec des animations variées pour toute la famille ! Bonnes soirées chez Vacances passion !

Du 05/07/2025 au 30/08/2025

En journée : un programme découvertes et aventures, balades, randonnées, descente en canoë, tournois sportifs ..

En soirée : grands jeux, quiz, blind test, spectacles, tournoi nocturne, soirée dansante..

♥ Le club enfant

Inclus : du 05/07/2025 au 30/08/2025

6 ans à 10 ans : chaque semaine, activités manuelles, grands jeux en plein air, découverte de la nature, spectacle de fin de séjour..

11 ans à 14 ans : programme hebdomadaire complet avec grands jeux, tournois sportifs, pique-nique au bord de la Beaume, balades découvertes...

15 ans à 17 ans : une "cool zone" spéciale pour les ados et plusieurs rendez-vous animations dans la semaine.

♥ Le coin des vacanciers

Piscine avec pataugeoire (du 01/05 au 15/09 selon météo).

Boulodrome, terrains de sport, salle de ping-pong.

Bar, bibliothèque, salon TV.

Baignade en eaux vives (rivière à 300 m).

Barbecue collectif.

♥ Profitez de vos repas

Pour encore plus de détente en période de vacances scolaires d'été, l'équipe Vacances passion vous propose un service de restauration gourmande, thématique et varié à emporter.

♥ Un accueil pour tous

Pour permettre la meilleure accessibilité à l'ensemble de nos vacanciers, la majorité des équipements et infrastructures de votre village-club permet la circulation et l'accès pour tous (accès piscine en cours de normalisation).



Profitez de notre région !

À voir pendant vos vacances en Ardèche : Ruoms (village médiéval), le musée Alphonse Daudet, la grotte naturelle aménagée de l'aven d'Ornac, la caverne du Pont-d'Arc, la Grotte Chauvet 2.

À faire pendant vos vacances : sorties canoë et randonnées pédestres, escalade, spéléologie, canyoning, descente de l'Ardèche en canoë-kayak (tarifs préférentiels), équitation, pêche. Nougaterie de Vogüé.





2 nuits
en formule
location
à partir de
132€

♥ Profitez de votre hébergement

Les maisonnettes

Récemment et de plain-pied, elles disposent d'une cuisine équipée (avec lave-vaisselle, frigo, plaques à induction et four combiné gril et micro-ondes), TV. Salle d'eau avec wc séparés.

Terrasse avec salon de jardin.

La résidence

Appartements situés au 1er étage. Ils disposent d'une cuisine équipée (lave-vaisselle, frigo, plaques à induction et four combiné gril et micro-ondes), salle d'eau avec wc dans chaque chambre, TV. Balcon avec salon de jardin.

Formule location

- 3 pièces 4 pers. (51 m²) : 2 chambres avec 2 lits simples. Balcon équipé d'un salon de jardin.
- 3 pièces 6 pers. (57 m²) : séjour avec canapé-lit double, 2 chambres avec 2 lits simples. Terrasse équipée d'un salon de jardin.
- Maisonnette - 3 pièces 6 pers. (33 m²) : séjour avec canapé-lit double, chambre avec 2 lits superposés, chambre avec 2 lits juxtaposables.
- Maisonnettes - 3 pièces 6 pers. PMR* (41 m²) : séjour avec canapé-lit double, chambre avec 2 lits superposés, chambre avec 2 lits juxtaposables.
- Maisonnettes - 3 pièces 6 pers. (49 m²) : séjour avec canapé-lit double, 2 chambres avec 2 lits juxtaposables chacune. 2e salle d'eau. Installation possible d'un lit bébé dans ce logement.
- Maisonnettes - 4 pièces 7 pers. (41 m²) : séjour avec canapé-lit simple, 2 chambres avec lits juxtaposables chacune, chambre avec 2 lits superposés.

* Accessible aux personnes à mobilité réduite.

Votre village de vacances a obtenu l'écolabel européen (agrément FR/051/476)

Services inclus : lave-vaisselle, matériel bébé, parking, piscine, TV, Wi-Fi dans les parties communes

Services avec participation : formule confort +, formule VIP en location, laverie, linge de lit, linge de toilette



COUP DE POUCE

Offre "Réservez tôt" printemps - 10 % de réduction : pour tout séjour de 7 nuits minimum entre le 05/04 et le 21/06/2025 réservé au plus tard le 31/01/2025.

Offre "Réservez tôt" été - 15 % de réduction : pour tout séjour de 7 nuits minimum entre le 21/06 et le 17/10/2025 réservé au plus tard le 17/03/2025

Offre séjour "XXL" - 25 % de réduction : pour tout séjour de 2 semaines consécutives et plus.

Certaines offres sont cumulables, elles ne s'appliquent cependant pas aux options souscrites en supplément. Découvrez encore + d'offres "coup de pouce" sur www.vacances-passion.org !



Location

Réf. : 100 173 001
Prix par location

	Appartement			Maisonnette		
	4 pers. 2 SDB	6 pers. 2 SDB	3 pièces 6 pers.	3 pièces 6 pers. avec 2 SDB	3 pièces 6 pers. PMR*	4 pièces 6/7 pers.
par nuit						
05/04-21/06	66	70	73	76	73	87
21/06-05/07	111	116	123	128	123	135
05/07-12/07	176	184	193	203	193	213
12/07-26/07	182	192	202	212	202	223
26/07-16/08	201	209	218	231	218	241
16/08-23/08	182	192	202	212	202	223
23/08-01/09	176	184	193	203	193	213
01/09-13/09	111	116	123	128	123	135
13/09-17/10	66	70	73	76	73	87
par semaine						
05/04-21/06	425	451	472	491	472	565
21/06-05/07	717	750	796	830	796	876
05/07-12/07	1141	1194	1254	1320	1254	1380
12/07-26/07	1181	1247	1313	1373	1313	1446
26/07-16/08	1307	1353	1413	1499	1413	1565
16/08-23/08	1181	1247	1313	1373	1313	1446
23/08-30/08	1141	1194	1254	1320	1254	1380
30/08-06/09	717	750	796	830	796	876
06/09-13/09	717	750	796	830	796	876
13/09-17/10	425	451	472	491	472	565

Possibilité d'arrivée à la carte.

La formule "confort+" est offerte hors vacances scolaires d'été.

Vous avez un projet de séjour en groupe (clubs, amicales, associations, CSE, cousinades etc.) ?

Consultez la page spéciale "groupes" sur www.vacances-passion.org

Animaux acceptés : 49 €/animal/semaine.

Le prix comprend : a location (charges incluses) du 1^{er} jour 17 h au dernier jour 10 h, les animations adultes et enfants selon les dates indiquées, les draps et le linge de toilette sont offerts en dehors des vacances scolaires d'été (lits non faits).

Le prix ne comprend pas : La restauration, le linge de lit et de toilette (disponibles en supplément pendant les dates de vacances scolaires d'été) la taxe de séjour à régler sur place, la caution de 250 €, le ménage de fin de séjour (disponible en option), les activités et services mentionnés avec participation.



SAINT-GENIÈS - DORDOGNE

Village "La Peyrière en Périgord"***

Situé à mi-chemin entre Sarlat et Montignac-Lascaux, Saint-Geniès compte parmi les plus beaux villages de cette région. Le village vacances se situe à 1,6 km du bourg de Saint-Geniès. Il se compose d'un ensemble de bâtiments typiques du Périgord qui s'étend sur un parc de 12 ha. Véhicule conseillé pour profiter pleinement des richesses du Périgord noir.



♥ Profitez de vos vacances

Inclus : loisirs et animations

Du 13/07/2025 au 22/08/2025

En journée : un programme d'animation sera présenté aux vacanciers le samedi au pot d'accueil.

Il vous permettra entre adultes ou en famille de :

- profiter des installations du village vacances (piscine, tournoi de volley-ball, initiation au swin golf) ;
- découvrir en famille le patrimoine local et les paysages du Périgord noir (exemples : visite d'un élevage de canards, randonnée pédestre, sortie canoë - avec supplément...).

En soirée : moments ludiques et conviviaux autour du bar, pétanque, tournoi de ping-pong, atelier "préhistoire" ou soirée théâtre d'improvisation, soirée musique & chansons...

Loisirs à thème ☺ Balade en canoë sur la Vézère, Festival de Montignac "Cultures aux coeurs"

♥ Le club enfant

Inclus : du 14/07/2025 au 22/08/2025

6 ans à 11 ans : venez rencontrer de nouveaux copains et copines, et faites le plein d'activités de découvertes. 3 demi-journées + 1 veillée - programme présenté en début de séjour.

♥ Le coin des vacanciers

Piscine et pataugeoire non chauffées et non surveillées .

Terrain de swin golf .

Espaces jeux pour enfants .

Terrains de volley et de pétanque .

Bibliothèque et jeux de société .

Salle de jeux avec billard, flipper, baby-foot, ping-pong .

Bar avec vue sur la piscine .

Point boulangerie .

Boutique de produits locaux .

Espace barbecue commun.

♥ Profitez de vos repas

Vous pouvez agrémenter vos vacances par notre formule "restauration village" en demi-pension (option en supplément à préciser à l'inscription).

Côté saveur

Chaque jour, vous pourrez découvrir une cuisine maison et déguster des mets confectionnés à base de produits issus de notre terroir ou des plats typiques du Périgord, dans notre salle à manger climatisée. Chaque semaine, vous profiterez aussi de la soirée à thème et du repas traditionnel périgourdin.

Possibilité de plats à emporter à commander la veille avant 12 h 30 (en supplément).

♥ Un accueil pour tous

Afin d'adapter au mieux l'accueil des personnes en situation de handicap, un projet d'accueil individualisé sera réalisé lors de la réservation.



Profitez de notre région !

À voir pendant vos vacances : la vallée de la Vézère avec Montignac, Lascaux IV et de nombreux villages comme Saint-Léon-sur-Vézère, Tursac, Saint-Amand-de-Coly, Les Eyzies-de-Tayac, capitale mondiale de la préhistoire (grottes, musées, pôle international de la préhistoire). La vallée de la Dordogne : châteaux de Beynac et Castelnaud, La Roque-Gageac, Domme...

À faire pendant vos vacances : équitation, tennis, étang et rivière de pêche ou baignade (10 km), canoë, location de vélos, escalade, spéléologie, parc aventure dans les arbres (15 km).





7 nuits
en formule
location
à partir de
411€

♥ Profitez de votre hébergement

Les logements simples et pratiques sont répartis sur 3 bâtiments et sont tous équipés d'un coin kitchenette avec : réfrigérateur, four micro-ondes/ gril, 2 plaques à induction, grille-pain, bouilloire, cafetière, batterie de cuisine et vaisselle. Les logements sans mentions particulières sont en rez-de-chaussée. Les logements type A sont à l'étage, avec terrasse privative. Les logements de type AB sont des logements situés à l'étage avec terrasse non privative.

Formule location

- **Studio 2 pers. (20 m²)** : 1 pièce avec 2 lits simples, espace à vivre avec coin cuisine.
- **Gîte 4 pers. type A (40 m²)** : chambre avec 1 lit double en 140, chambre en mezzanine avec 2 lits simples.
- **Gîte 4 pers. (46 m²)** : chambre avec 2 lits superposés, chambre à l'étage avec 2 lits simples.
- **Gîte 4/5 pers. (38 m²)** : 2 chambres avec 2 lits simples, salon avec 1 couchage.
- **Gîte 5 pers. type AB (46 m²)** : chambre avec 1 lit double en 120, chambre en mezzanine avec 3 lits simples (échelle meunière).
- **Gîte 5 pers. type A (46 m²)** : chambre avec 1 lit double en 120, chambre en mezzanine avec 3 lits simples (échelle meunière).
- **Gîte 4/5 pers.* (46 m²)** : 2 chambres avec 2 lits simples, salon avec 1 lit simple.
- **Gîte 5 pers. (50 m²)** : chambre avec 2 lits simples, chambre avec 3 lits simples.

* Accessible aux personnes à mobilité réduite.

Services inclus : chaise bébé, linge de lit en location, linge de toilette en location, matériel bébé, parking, piscine, Wi-Fi dans les parties communes

Services avec participation : formule VIP en location, laverie, restaurant pour formule location



COUP DE POUCE

Offre "Réservez tôt" - 10 % de réduction : pour tout séjour entre le 05/07 et le 30/08 réservé avant le 15/03/2025 (hors option restauration village en demi-pension).

15 % de réduction : pour tout séjour de 2 semaines consécutives du 05/07 au 30/08/2025 (hors option restauration village en demi-pension).

Ces offres ne sont pas cumulables entre elles et ne s'appliquent pas à l'option restauration - supplément demi-pension. Découvrez nos autres coups de pouce sur www.vacances-passion.org



Location

Réf. : 24 006 001

Prix par location

par semaine

	Studio 2 pers.	Gîte 4 pers. 40 m² type A	Gîte 4 pers. 46 m²	Gîte 4/5 pers. 38 m²	Gîte 5 pers. 46 m² type AB	Gîte 5 pers. 46 m² type A	Gîte 4/5 pers. 46 m² PMR*	Gîte 5 pers. 50 m²
05/07-12/07	411	591	591	591	591	648	648	648
12/07-19/07	524	694	694	694	694	807	807	807
19/07-16/08	524	943	943	943	943	999	999	999
16/08-23/08	524	694	694	694	694	807	807	807
23/08-30/08	411	591	591	591	591	648	648	648

Supplément demi-pension à ajouter au prix de la location : 3/5 ans : + 86 € ; 6/11 ans : + 98 € ; 12/17 ans : + 114 € ; 18 ans et + : + 138 €.

Le prix comprend : la location de votre logement (charges incluses) du 1^{er} jour à partir de 17 h au dernier jour 10 h, le linge de lit (couette, housse de couette, taie d'oreiller, drap housse) et les lits faits à votre arrivée, le linge de toilette (1 drap de bain et 1 petite serviette par personne), l'accès aux installations du village vacances, un casse-croûte offert* le samedi à disposition dans votre gîte (du 05/07 au 23/08 inclus), les animations selon les dates indiquées.*

Le prix ne comprend pas : la caution de 250 € à verser à votre arrivée et restituée au départ, après état des lieux, les repas (sauf formules avec supplément "option restauration au village" à préciser à l'inscription), la taxe de séjour, le ménage de fin de séjour (produits d'entretien et linge de maison non fournis).

📍 = En supplément



Fun et
partage



EU Ecolabel :
FR/051/526



DAMVIX - VENDÉE

Village "L'Émeraude" ★★★

En Vendée, au coeur du parc naturel du Marais poitevin, Damvix est idéalement situé pour découvrir cette région aux mille et un charmes. Profitez du calme du domaine sans voitures de 4,5 ha avec son étang, un lieu magique pour se détendre et vivre au rythme de la nature.



✓ Profitez de vos vacances

Inclus : loisirs et animations

Du 05/04/2025 au 03/05/2025

En journée : le bonheur en famille pour les vacances scolaires de printemps à l'avant-goût d'été ! Votre semaine sera rythmée par des rendez-vous quotidiens proposés par votre équipe Vacances passion : balades à pied ou à vélo, tournois de pétanque et de "palets", jeux autour de l'apéritif... Convivialité et découvertes assurées !

En soirée : votre équipe Vacances passion accompagne aussi vos soirées ! Rejoignez-la après dîner pour vivre des moments de détente et de rires autour d'animations variées rien que pour vous.

Du 05/07/2025 au 30/08/2025

En journée : vivez un programme passionnant avec votre équipe Vacances passion !

Des découvertes : sorties pédestres à la découverte de Damvix et du Marais poitevin, randonnées à pied ou à vélo.

Des activités artistiques : ateliers créatifs ou musicaux, percussions.

Du sport : aquagym, tournois.

Des loisirs : jeux musicaux ou quiz régionaux autour d'un apéritif, jeux en famille (jeux maraîchins, jeux piscine, jeux de société).

En soirée : la journée n'est pas finie ! En soirée, votre équipe vous propose des grands jeux, des soirées dansantes, du karaoké. Ne manquez pas votre séance "ciné-piscine" les pieds dans l'eau ! Et bien plus encore : contes, danses folkloriques, concert live, spectacle de magie...

✓ Le club enfant

Inclus : du 05/07/2025 au 30/08/2025

3 ans à 5 ans : bonjour petit lutin ! Découvre chaque semaine un thème principal pour rythmer tes vacances avec de nombreuses activités géniales : loisirs créatifs, jeux en plein air, balade découverte de la nature et jeux d'eau. N'oublie pas de préparer ton spectacle de fin de semaine !

6 ans à 10 ans : coucou jeune maraîchin ! Tes animateurs Vacances passion t'attendent au club, et tous tes copains aussi ! Viens vivre une semaine passionnante avec un super programme d'activités thématiques : grands jeux, tournois, ateliers créatifs et artistiques, balades de découverte du marais, etc.

11 ans à 14 ans : bienvenue à toi ! Pour des vacances inoubliables, c'est au club que cela se passe ! Fais-toi des ami(e)s et partage avec eux des activités au top : relève des défis sportifs, participe à des grands jeux

en plein air, pars à la découverte du marais pour découvrir sa faune et sa flore...

15 ans à 17 ans : les ados ont leur espace ! Une "cool zone" où ils pourront se retrouver quand ils le voudront pour passer du temps ensemble et pour partager leur vie d'ado, en fonction de leurs envies. 3 à 4 rendez-vous leur seront proposés chaque semaine avec leur animateur pour des activités qu'ils adorent.

✓ Le coin des vacanciers

Piscine chauffée (couverte ou découverte en fonction de la météo), ouverte toute la journée durant les vacances scolaires. Hors vacances scolaires, la piscine est accessible toute la journée les week-ends, mercredis et jours fériés, et suivant horaires spécifiques les autres jours (de 14 h à 19 h). Courts de tennis, boulodrome, minigolf, ping-pong, palets vendéens. Salle d'animation, bibliothèque.

Plan d'eau privé et empoissonné pour les pêcheurs.

Barbecues collectifs.

✓ Profitez de vos repas

Pendant les vacances scolaires d'été, profitez d'un service de restauration à emporter.

Notre espace gourmand est ouvert tous les jours midi et soir. Plats à emporter ou à consommer en terrasse à l'ombre des mûriers platanes face à l'étang. Le soir, notre chef vous proposera des plats à thème.

✓ Un accueil pour tous

Pour garantir la meilleure accessibilité à l'ensemble de nos vacanciers, la majorité des équipements et infrastructures de votre village-club permet la circulation et l'accès pour tous.



Profitez de notre région !

À voir pendant vos vacances : Coulon, capitale de la Venise verte (15 km), abbaye du Marais (20 km). Parc ornithologique de Saint-Hilaire (10 km). Fontenay-le-Comte et la forêt de Mervent (25 km), Niort (25 km), cité médiévale de Vouvent (30 km). La Rochelle et son aquarium (45 km). le Futuroscope (130 km).

À faire pendant vos vacances : en Vendée : circuits de randonnées pédestres ou cyclistes à disposition à l'accueil, balade sur l'eau pour découvrir la Venise verte. Embarcadère avec location de "plate", canoë, bateau à pédales (100 m), pêche, croisière fluviale. Location de rosales, balades en vélo.





♥ Profitez de votre hébergement

Maisonnettes avec sanitaires complets, kitchenette équipée avec lave-vaisselle. Terrasse et jardinet privés. TV.

Formule location

- 2 pièces 4 pers.* (44 m²) : séjour avec 2 lits jumeaux, chambre avec 2 lits jumeaux, sanitaires adaptés.

- 3 pièces 6 pers. (44 m² environ) : salon avec 2 banquettes-lits simples, 2 chambres séparées avec chacune 2 lits jumeaux, 2 salles de bains.

* Accessible aux personnes à mobilité réduite.

Services inclus : chaise bébé, lave-vaisselle, matériel bébé, parking, piscine couverte, TV, Wi-Fi dans les parties communes

Services avec participation : formule confort +, formule VIP en location, laverie, linge de lit, linge de toilette, location de vélo



Location

Réf. : 100 163 001

Prix par location

par nuit*

	4 pers. PMR*	6 pers.
05/04-21/06	63	76
21/06-05/07	105	112
05/07-12/07	132	141
12/07-16/08	137	157
16/08-23/08	132	141
23/08-01/09	105	112
01/09-17/10	63	76

par semaine

05/04-21/06	405	491
21/06-05/07	677	724
05/07-12/07	856	915
12/07-16/08	889	1015
16/08-23/08	856	915
23/08-30/08	677	724
30/08-06/09	405	491
06/09-17/10	405	491

Possibilité d'arrivée à la carte.

* Accessibles aux personnes à mobilité réduite avec salle de bains et toilettes adaptées (logement en nombre limité).

Vous avez un projet de séjour en groupe (clubs, amicales, associations, CSE, cousinades, etc.) ?

Consultez la page spéciale "groupes" sur www.vacances-passion.org



COUP DE POUCE

Offre "Réservez tôt" printemps - 10 % de réduction : pour tout séjour de 7 nuits minimum entre le 05/04 et le 21/06/2025 réservé au plus tard le 31/01/2025.

Offre "Réservez tôt" été - 15 % de réduction : pour tout séjour de 7 nuits minimum à partir du 21/06/2024 réservé au plus tard le 17/03/2025.

Offre "XXL" - 25 % de réduction : pour tout séjour de 2 semaines consécutives et plus.

Certaines offres sont cumulables, elles ne s'appliquent cependant pas aux options souscrites en supplément. Découvrez encore + d'offres "coup de pouce" sur www.vacances-passion.org !



Animaux acceptés : 49 €/animal/semaine.

Le prix comprend : la location (charges incluses) du 1^{er} jour 17 h au dernier jour 10 h, les animations adultes et enfants selon les dates indiquées, les draps et le linge de toilette sont offerts en dehors des vacances scolaires d'été (lits non faits).

Le prix ne comprend pas : La restauration, le linge de lit et de toilette (disponibles en supplément pendant les dates de vacances scolaires d'été), la taxe de séjour à régler sur place, la caution de 250 €, le ménage de fin de séjour (disponible en option), les activités et services mentionnés avec participation.



Découverte
et aventure



EU Ecolabel :
FR/051/461



PARIS

Hôtel CIS Paris Ravel**

1 nuit
en formule
hôtelière
à partir de

67,20€

Paris est considérée comme l'une des plus belles villes du monde. Votre hôtel CIS Paris Ravel se situe dans un quartier calme et résidentiel, près du bois de Vincennes et de ses lacs, à proximité des transports en commun et à environ 20 min des principales attractions touristiques. Profitez d'un rapport qualité-prix unique dans la capitale !



Le coin des vacanciers

Hôtel bordé par une piscine couverte et trois terrains de tennis de la ville de Paris (piscine et tennis : accès payant). Proximité du bois de Vincennes, du zoo de Paris ou encore de la "coulée verte" pour des flâneries et balades inoubliables. Location de vélos urbains.

Profitez de vos repas

Votre petit déjeuner gourmand est offert !

Si vous le souhaitez, profitez également du restaurant self-service de notre établissement pour vos déjeuners ou dîners (disponibles en supplément) : vous disposerez d'un large choix d'entrées, plats, desserts et boissons.

Aux beaux jours, installez-vous, au calme, sur notre terrasse extérieure ombragée et végétalisée.

Un accueil pour tous

Pour garantir une parfaite accessibilité à tous nos vacanciers, l'ensemble des équipements et infrastructures permettent la circulation et l'accès aux personnes à mobilité réduite. Votre hôtel dispose du label "Tourisme et Handicap" sur les 4 familles de handicap.

Profitez de votre hébergement

Accès : métro Porte de Vincennes (ligne 1), Bel-Air (ligne 6), tramway Montempoivre (ligne 3a). Toutes les chambres disposent de la TV ainsi que de sanitaires complets (type cabine, espace réduit très fonctionnel) avec produits de toilettes.

Formule hôtelière

- **Chambre individuelle** : chambre avec 1 lit simple.
- **Chambre 2 pers.** : chambre avec 2 lits simples ou 1 lit double.
- **Chambre 3 pers.** : chambre avec 3 couchages.
- **Chambre 4 pers.** : chambre avec 4 couchages.
- **Chambre 5 pers.** : chambre avec 5 couchages.

Accessibilité aux personnes à mobilité réduite : nous consulter.

Lit bébé à disposition pour les enfants de moins de 3 ans (à réserver à l'inscription).

Services inclus : linge de lit, linge de toilette, matériel bébé, TV, Wi-Fi.

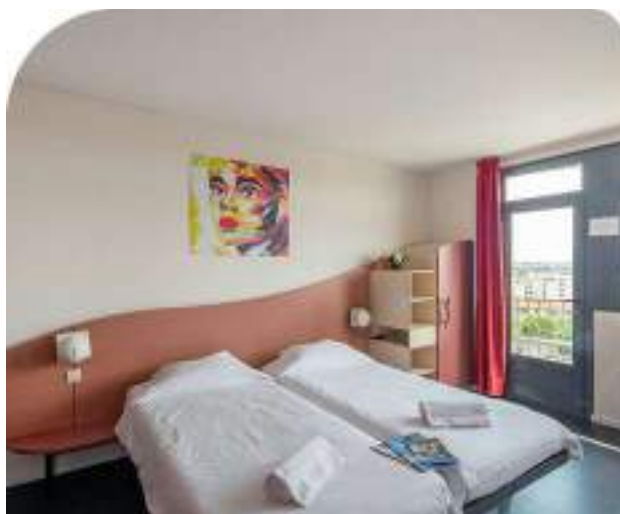

Formule hôtelière

Réf. 101 131 001
Prix par chambre

par nuit

	Chambre 1 pers.	Chambre 2 pers.	Chambre 3 pers.	Chambre 4 pers.	Chambre 5 pers.
05/04-05/07	67,20	88	126	168	188
05/07-01/09	67,20	88	126	168	188
01/09-17/10	68,40	89,40	128,10	170,80	191



Animaux acceptés : Les animaux d'assistance à la personne sont acceptés.

Le prix comprend : la mise à disposition de l'hébergement du 1^{er} jour 14 h au dernier jour 11 h, le petit déjeuner (offert), le linge de lit et de toilette, le ménage quotidien.

Le prix ne comprend pas : la taxe de séjour à régler sur place, les déjeuners et dîners.

Profitez de notre région !

À voir pendant vos vacances : la tour Eiffel, l'Arc de Triomphe, le Sacré-Cœur, la cathédrale Notre-Dame de Paris, le musée du Louvre, le musée d'Orsay, le musée Rodin, le Stade de France, l'opéra Garnier, le château de Versailles, le musée Grévin, Aquaboulevard, la Cité des sciences et de l'industrie, la Cité des enfants, le Jardin des plantes, le Jardin d'acclimatation... et tellement plus encore !

À faire pendant vos vacances : votre établissement est situé à proximité d'une station de métro. Vous avez accès rapidement à toutes les infrastructures touristiques, culturelles et sportives de la capitale.





Découverte
et aventure



EU Ecolabel :
FR/051/607



PARIS

Hôtel CIS Paris Kellermann

1 nuit
en formule
hôtelière
à partir de
88€

Paris est considérée comme l'une des plus belles villes du monde. Votre hôtel CIS Paris Kellermann est situé au sud de Paris, entouré d'un parc arboré et calme, à proximité immédiate de la Porte d'Italie et de toutes ses possibilités de transport. Profitez d'un rapport qualité-prix unique dans la capitale.



Le coin des vacanciers

Libre accès au parc de l'hôtel. Location de voiture et de vélo (autolib' et vélib') à proximité immédiate.

Profitez de vos repas

Votre petit déjeuner est offert !

Si vous le souhaitez, profitez également du restaurant self-service de notre établissement pour vos déjeuners ou dîners (disponibles en supplément) : vous disposerez d'un large choix d'entrées, plats, desserts et boissons.

Aux beaux jours, installez-vous, au calme, sur notre terrasse extérieure ombragée au cœur de nos espaces verts.

Un accueil pour tous

Pour garantir une parfaite accessibilité à tous nos vacanciers, l'ensemble des équipements et infrastructures permettent la circulation et l'accès aux personnes à mobilité réduite.

Profitez de votre hébergement

Accès : station Porte d'Italie, métro Ligne 7 à 250 m et station Maison Blanche, métro Ligne 14 à 300 m (qui dessert l'aéroport d'Orly). Toutes les chambres disposent de la TV ainsi que de sanitaires complets (type cabine, espace réduit très fonctionnel) avec produits de toilette.

Formule hôtelière

- **Chambre 2 pers.** : chambre avec 2 lits juxtaposables ou 1 lit double (40 x 200), prises USB, sèche-cheveux.
- **Chambre 3 pers.** : chambre avec 2 lits jumeaux et 1 lit surélevé.

Accessibilité aux personnes à mobilité réduite : nous consulter.

Lit bébé à disposition gratuitement pour les enfants de moins de 3 ans (à réserver à l'inscription).

Services inclus : linge de lit, linge de toilette, matériel bébé, parking, TV, Wi-Fi.

Service payant avec participation : restauration.



Formule hôtelière

Réf. 101 132 001

Prix par chambre

par nuit

05/04-05/07

05/07-01/09

01/09-17/10

Chambre 2 pers.

Chambre 3 pers.

88

126

88

126

89,40

128,10



Animaux acceptés : Les animaux d'assistance à la personne sont acceptés.

Le prix comprend : la mise à disposition de l'hébergement du 1^{er} jour 14 h au dernier jour 10 h, le petit déjeuner (offert), le linge de lit et de toilette.

Le prix ne comprend pas : la taxe de séjour à régler sur place, les déjeuners et dîners disponibles en option au restaurant self-service de l'hôtel.

Profitez de notre région !



À voir pendant vos vacances : la tour Eiffel, l'Arc de Triomphe, le Sacré-Cœur, la cathédrale Notre-Dame de Paris, le musée du Louvre, le musée d'Orsay, le musée Rodin, le Stade de France, l'opéra Garnier, le château de Versailles, le musée Grévin, Aquaboulevard, la Cité des sciences et de l'industrie, la Cité des enfants, le Jardin des plantes, le Jardin d'acclimatation...

À faire pendant vos vacances : l'hôtel est situé à 250 m des stations de métro et de tramway de la Porte d'Italie. Vous avez donc accès rapidement à toutes les infrastructures sportives et culturelles de la capitale. Ne manquez pas de flâner dans le quartier romantique de la Butte aux Cailles à 10 min à pied.

Hôtellerie de plein air, camping

pages 64 à 80

Notre sélection de campings (mobile homes, bungalows ou chalets) en France et à l'étranger.

vacances
passion
Nos campings

vos campings
partenaires



Découverte
et aventure



SAINT-PAIR-SUR-MER - MANCHE

Camping "Étoile de mer"***

7 nuits
en formule
location
à partir de
322€

Le camping est situé à 8 km de Granville et à 45 km du Mont-Saint-Michel. Face à la mer, il vous offre un accès direct à une magnifique plage de sable fin entre la pointe de Carolles et Saint-Pair-sur-Mer. Avec son panorama d'exception, le camping propose des emplacements répartis sur deux hectares.



Profitez de vos vacances

Inclus : loisirs et animations

Du 12/04/2025 au 26/04/2025

En journée : découverte du patrimoine normand, sorties pédestres, pêche à pied en famille, visite de la cité médiévale de Granville et ses ports.

En soirée : jeux divers.

Du 05/07/2025 au 23/08/2025

En journée : découverte de la région, jeux sportifs, tournois de pétanque. Balades pédestres, découverte de l'estran, visite de Granville.

En soirée : soirées animées (concert, jeux...).

Le club enfant

Inclus : du 12/04/2025 au 26/04/2025

3 ans à 5 ans - miniclub : du lundi au vendredi durant 2 demi-journées + une journée continue. Les animateurs proposeront de nombreux ateliers, des jeux, des jeux de plage et des balades.

6 ans à 11 ans - club enfants : du lundi au vendredi durant 2 demi-journées + une journée continue. L'équipe d'animateurs proposera des jeux, des ateliers, des balades et des visites découvertes au grand plaisir des jeunes vacanciers.

12 ans à 17 ans - club jeunes : du lundi au vendredi au cours de rendez-vous ponctuels. Les animateurs proposeront des activités spécialement adaptées à cette tranche d'âge : jeux, animations sportives...

Inclus : du 05/07/2025 au 23/08/2025

3 ans à 5 ans - miniclub : accueille vos enfants du lundi au vendredi, durant 3 demi-journées + une journée continue. Les animateurs proposeront de nombreux ateliers, des jeux, des jeux de plage et des balades.

6 ans à 11 ans - club enfants : du lundi au vendredi, durant 3 demi-journées + une journée continue. L'équipe d'animateurs proposera des jeux, des ateliers, des balades.

12 ans à 17 ans - club jeunes : du lundi au vendredi, au cours de 3 demi-journées + 1 journée continue. Les animateurs proposeront des activités spécialement adaptées à cette tranche d'âge : jeux, animations sportives...

Location

Réf. : 125 042 001

Prix par location

par semaine	Mobile home 4 pers.	Mobile home 6 pers.
05/04-12/04	322	428
12/04-26/04	416	522
26/04-28/06	322	428
28/06-05/07	416	522
05/07-23/08	726	854
23/08-30/08	416	522
30/08-06/09	322	428
06/09-17/10	322	428



Animaux acceptés : 24 €/animal/semaine.

Le prix comprend : l'hébergement (charges incluses) du 1er jour 17 h au dernier jour 10 h, l'animation adultes et enfants selon les dates indiquées, le linge de lit.

Le prix ne comprend pas : la taxe de séjour, le linge de toilette, les services et activités mentionnés avec participation, la caution de 200 €, le ménage de fin de séjour, les lits faits à l'arrivée.

Le coin des vacanciers

Espace convivial (avec bar du 05/07 au 23/08/2025).

Aire de jeux pour enfants, bouldodrome.

Profitez de votre hébergement

Tous les logements disposent d'un séjour avec kitchenette équipée (réfrigérateur avec partie congélateur, micro-ondes, plaque à gaz ou plaque électrique) comprenant table, chaises et banquette ouvrant sur une terrasse extérieure, wc séparés, salle de douches, barbecue, TV.

Formule location

- **Mobile home 4 pers. (25 m²) :** chambre avec lit double, chambre avec 2 lits simples.
- **Mobile home 6 pers. (32 m²) :** chambre avec lit double et 2 chambres avec 2 lits simples.

Services inclus : chaise bébé, linge de lit, parking, TV, Wi-Fi

Services avec participation : laverie, navette gare.



Profitez de notre région !

À voir pendant vos vacances : les îles de Chausey, Jersey, Guernesey, Villedieu-les-Poêles, Le Mont-Saint-Michel, l'abbaye de La Lucerne-d'Outremer, le zoo de Champrepus, Saint-Malo, Coutances, Avranches.

À faire pendant vos vacances : pêche, voile, char à voile, pêche en mer, sortie en vieux gréements, kayak de mer... Randonnées pédestres, équitation, golf, minigolf, karting, paintball, thalasso, bowling, casino.





Fun et partage



EU Ecolabel :
FR/051/522



GOUVILLE - MANCHE

Village "Les Sables d'or"***

7 nuits
en formule
location
à partir de
297€

Sur le littoral ouest de la Manche, en Normandie, la petite station balnéaire de Gouville-sur-Mer vous surprendra par la beauté de ses paysages et son authenticité. Blotti au creux des dunes, le village vacances se situe dans un espace naturel privilégié, face à la mer avec accès direct à la plage et à 2 km des premiers commerces.

Profitez de vos vacances

Inclus : loisirs et animations

Du 05/04/2025 au 19/04/2025

En journée : 1 séance d'initiation au char à voile, 1 séance d'initiation au pilotage de cerf-volant, randonnées découvertes de la dune.

Découverte : course d'orientation.

En soirée : jeux de société d'autrefois, soirée dansante, soirée découverte.

Du 05/07/2025 au 30/08/2025

En journée : découverte : visite du château de Pirou ou d'une fromagerie.

Randonnée découverte de la dune et du havre de Blainville.

Sports : réveil musculaire et aquagym (chaque jour, du lundi au vendredi).

Initiation au tchoukball, 1 séance de char à voile, 1 séance de pilotage de cerf-volant. Tournoi de pétanque, course d'orientation.

En soirée : concert ou spectacle de magie, jeux apéro, soirées jeux...

Le club enfant

Inclus : du 05/04/2025 au 19/04/2025

2 ans à 5 ans : ateliers d'activités manuelles et d'expression, jeux d'intérieur ou sur la plage, activité de découverte du milieu.

6 ans à 11 ans : activités de découverte du milieu et de l'environnement, pêche à pied, activités manuelles, sportives et d'expression.

12 ans à 17 ans : géocaching, découverte du milieu, activités sportives, visites. Programme défini en concertation avec les jeunes.

Du 05/07/2025 au 30/08/2025

2 ans à 5 ans : 3 demi-journées, 1 journée continue, soirées. Chaque semaine, un thème sera le fil conducteur des activités. Découverte du milieu, pêche à pied, jeux sur la plage, activités sportives, manuelles et d'expression.

6 ans à 11 ans : 3 demi-journées, 1 journée continue, soirées. L'équipe d'animateurs proposera jeux, ateliers, balades et visites découvertes au grand air.

12 ans à 17 ans : 5 demi-journées, soirées. Escalarbres ou autre, découverte du milieu, activités sportives, géocaching. Programme défini en concertation avec les jeunes.

Le coin des vacanciers

Piscine couverte chauffée avec pataugeoire, accès bassin pour les personnes à mobilité réduite (ascenseur).

Bar (avec terrasse du 05/07 au 30/08/25).

Aire de jeux pour enfants, boulodrome.

Salle de jeux, salle polyvalente, espace presse, bibliothèque.



Animaux acceptés : 49 €/animal/semaine.

Le prix comprend : l'hébergement (charges incluses) du 1er jour 17 h au dernier jour 10 h, l'animation adultes et enfants selon les dates indiquées, le linge de lit.

Le prix ne comprend pas : la taxe de séjour, le linge de toilette, les services et activités mentionnés avec participation, la caution de 200 €, le ménage de fin de séjour, l'arrivée le vendredi soir en miniséjour : 30 €.

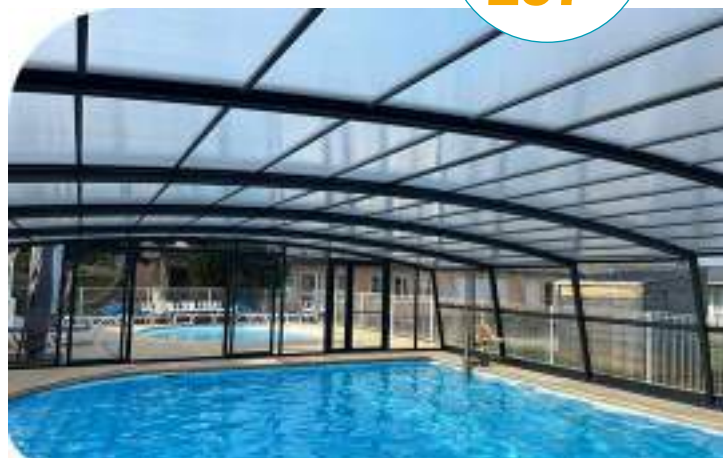

Pôle d'activités autour du vent (à 200 m).

Profitez de vos repas

Repas à emporter, plateau de fruits de mer, moules frites (du 5/04 au 19/04/25, du 05/07 au 30/08/2025).

Un accueil pour tous

Pour garantir la meilleure accessibilité à l'ensemble de nos vacanciers, l'ensemble des équipements et infrastructures du camping permet la circulation et l'accès pour tous.

Profitez de votre hébergement

Formule location

- **Mobile home 4 pers. (30 m²) :** séjour, chambre avec 1 lit double et chambre avec 2 lits simples.

- **Mobile home 5 pers. (30 m²) :** séjour, chambre avec 1 lit double et chambre avec 1 lit superposé et 1 lit simple.

- **Mobile home 6 pers. (35 m²) :** séjour, chambre avec 1 lit double et 2 chambres avec 2 lits simples.

* Accessible aux personnes à mobilité réduite.

Services inclus : chaise bébé, linge de lit, matériel bébé, parking, piscine, TV, Wi-Fi dans les hébergements.

Services avec participation : formule confort +, formule VIP en location, laverie, linge de toilette, navette gare, restaurant pour formule location.



COUP DE POUCE

Offre "XXL" - 10 % de réduction sur la 2e semaine : pour tout séjour de 2 semaines consécutives en location du 24/05 au 17/10/25.

Découvrez nos autres coups de pouce sur

www.vacances-passion.org

Location

Réf. : 125 003 003

Prix par location

par semaine

	Mobile home 4 pers.	Mobile home 5 pers.	Mobile home 6 pers.
05/04-19/04	460	471	481
19/04-05/07	297	319	354
05/07-30/08	772	828	881
30/08-06/09	297	319	354
06/09-17/10	297	319	354

* Accessible aux personnes à mobilité réduite.

** Tarif week-end du samedi au dimanche, nuit sup + 65 €.

Repas à l'arrivée à commander d'avance.

Panier gami à l'arrivée : 12 €/pers.

Panier-repas le jour du départ : 8 €/pers.

Nuit supplémentaire : 65 €.

Profitez de notre région !

À voir pendant vos vacances : en Normandie : Coutances, la baie du Mont-Saint-Michel, Granville, Villedieu-les-Poêles, la Hague, le parc naturel régional des Marais du Cotentin et du Bessin, les îles Chausey, Jersey et Guernesey.

À faire pendant vos vacances : char à voile, voile, kayak de mer, cerf-volant, VTT, golf, minigolf. Fête de la mer, Jazz sous les pommiers, Chauffer dans la noirceur, traversées de Tatihou, foire de Lessay.





Découverte
et aventure



EU Ecolabel :
FR/051/482



PIRIAC-SUR-MER - LOIRE-ATLANTIQUE

Camping "Le Razay"

Situé sur la Côte d'Amour, au coeur de la presqu'île guérandaise, à 800 m de l'océan, tout proche de La Turballe et de Guérande, le camping "Le Razay" vous accueille dans une ambiance conviviale pour des vacances ressourçantes et actives.

7 nuits
en formule
location
à partir de
805€



Profitez de vos vacances

Inclus : loisirs et animations

Du 05/07/2025 au 23/08/2025

L'équipe du Razay vous propose des animations ponctuelles durant votre séjour.

En journée : des activités de découverte telles que la pêche à pied, promenade sur le sentier des douaniers, balade au coeur du parc régional de Brière..., initiation à l'aquarelle, à la marche nordique, atelier fabrication du pain.

En soirée : un apéro plage, soirées jeux (loto, jeux de société, quiz musicaux, tournois de pétanque), karaoké.

Le club enfant

Inclus : du 05/07/2025 au 23/08/2025

Des animations pour enfants et ados sont proposées durant votre séjour.

6 ans à 11 ans : activités quotidiennes du lundi au vendredi : jeux de coopération, activités sportives, activités manuelles et créatives, journée récréative, karaokids, initiation au vélo, cinéma, boom.

Le coin des vacanciers

Terrain multisports, table de ping-pong, baby-foot, prêt de ballons, raquettes (caution), aire de jeux pour enfants, terrain de pétanque, espace bibliothèque et ludothèque, espace barbecue. Location de vélos. Piscine couverte municipale à proximité.

Profitez de votre hébergement

Formule location

- **Mobile home 6 pers. (28 m²) :** chambre avec 1 lit double (140x190), chambre avec 2 lits bas (80x190) et 1 lit en hauteur (70x190). Coin cuisine avec feux gaz. le salon est équipé d'une banquette qui peut servir de couchage d'appoint. Une salle d'eau et wc séparés. Terrasse de 15 m² semi-couverte avec table et chaises.
- **Chalet 6 pers. premium (32 m²) :** chambre avec 1 lit double (lit 160 200), chambre avec 1 lit superposé (80x200) + 1 lit gigogne (70x190). Salon avec banquette pouvant servir de couchage d'appoint. Cuisine avec plaques vitrocéramiques, frigo/congélateur, lave-vaisselle. Salle d'eau avec douche et wc séparés. Terrasse de 13 m² avec table et chaises.
- **Chalet 6 pers. mezzanine (28 m²) :** chambre avec 1 lit double (140x190), espace salon avec un clic-clac (séparation par une porte coulissante), mezzanine avec 2 matelas au sol accessible aux enfants de plus de 6 ans qui aiment l'esprit cabane. Coin salle à manger/ cuisine (plaques électriques, frigo). Salle d'eau avec douche et wc. Terrasse couverte de 10 m² avec table et chaises.

Services inclus : chaise bébé, matériel bébé, parking, Wi-Fi dans les parties communes

Services avec participation : linge de lit en location, location de vélo.



Location

74 008 002 Prix par location	Mobile home 6 pers.	Chalet de 6 pers. mezz.	Chalet de 6 pers. premium
par semaine			
05/07-23/08	895	944	1215
23/08-30/08	805	849	1693

Possibilité d'arrivée à la carte.

Possibilité d'arrivée à la carte, nous consulter.



Animaux acceptés : 49 €/animal/semaine.

Le prix comprend : la location du premier jour 16 h au dernier jour 10 h, le pot d'accueil avec présentation du camping et des animations de la semaine, les animations adultes et enfants selon les dates indiquées, l'emplacement pour un véhicule, le prêt de matériel pour bébé (sous réserve de disponibilités).

Le prix ne comprend pas : le linge de lit et de toilette, la taxe de séjour, la caution, le ménage en fin de séjour, les activités et services mentionnés avec participation, les produits d'entretien dans l'hébergement.

Profitez de notre région !



À voir pendant vos vacances : cité de caractère de Piriac, le port de La Turballe, la pointe de Merquel, la cité médiévale de Guérande et les marais salants, Le Croisic : Océarium, le port, la côte sauvage. Le parc naturel régional de Brière, la baie de La Baule, Saint-Nazaire, les îles de Houat, Hoëdic, Belle-Île, Vannes, Nantes. Les marchés du terroir, les marchés nocturnes.

À faire pendant vos vacances : randonnées pédestres, équestres et VTT, cyclotourisme (Vélocéan), voile, paddle, kayak de mer, goélette, sorties en mer, plongée sous-marine, surf, canyoning de mer, accrobranche, équitation, tennis, golf. Centre aquatique du Pays Blanc.



Fun et
partage



SAINT-TROJAN / ÎLE D'OLÉRON - CHARENTE-MARITIME

Camping du village "Les Bris"***

2 nuits
en formule
location
à partir de
110€

Oléron est surnommée "la Lumineuse" en raison de son fort taux d'ensoleillement tout au long de l'année offrant un climat d'une rare douceur, votre camping est situé à sa pointe sud, à 1 km de la plage par la piste cyclable.

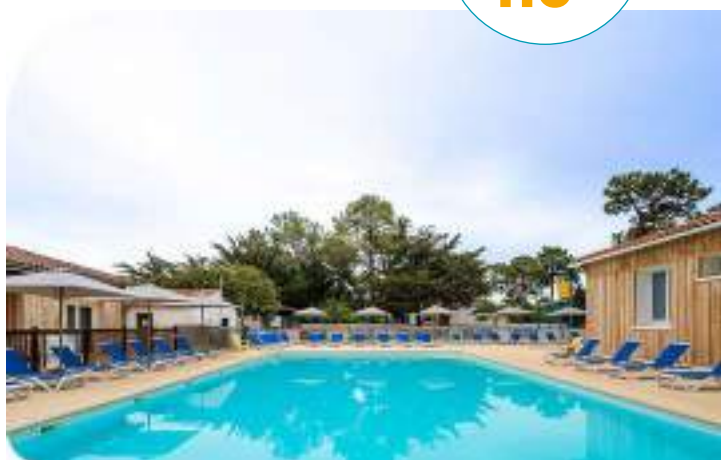

Profitez de vos vacances

Inclus : loisirs et animations

Du 05/04/2025 au 03/05/2025 et du 05/07/2025 au 30/08/2025

En journée : des journées animées avec des sorties et excursions à la découverte du patrimoine local et de toutes ses curiosités, mais également des jeux nautiques et des rencontres sportives.

En soirée : soirée ciné, jeux, blind test, loto, karaoké, soirée cirque.

Le club enfant

Inclus : du 05/04/2025 au 03/05/2025 et du 05/07/2025 au 30/08/2025

3 ans à 17 ans : clubs enfants du village vacances (voir page 28).

Le coin des vacanciers

Piscine chauffée avec pataugeoire et jeux d'eau pour enfants, solarium (ouverture du 1^{er} avril à la fin septembre selon météo).

Boulodrome, terrain de volley, aires de jeux pour enfants, château gonflable, terrain multisport (basket-ball, handball et football), bibliothèque, salon TV. Espace barbecue. Location de vélos sur place.

Profitez de vos repas

Un espace gourmand est ouvert pendant les vacances scolaires, il vous propose un service de restauration et des plats à emporter midi et soir avec, plusieurs fois dans la semaine, des soirées thématiques pour égayer vos papilles.

Un accueil pour tous

Pour permettre la meilleure accessibilité à l'ensemble de nos vacanciers, la majorité des équipements et infrastructures de votre camping permet la circulation et l'accès pour tous.

Profitez de votre hébergement

Sur le camping :

164 mobile homes avec coin cuisine équipé, ventilateur, sanitaires complets et terrasse couverte avec salon de jardin.

Le site dispose d'une zone "village de vacances" avec 37 maisonnettes de 4 à 6 personnes (voir page 28).

Formule location

- **Mobile home 3 pièces 5 pers. (22 m²) :** séjour, chambre avec 1 lit double, chambre avec 2 lits simples + 1 lit en hauteur. Terrasse couverte de 7 m².

- **Mobile home 3 pièces 6 pers. (29 m²) :** séjour avec canapé-lit double, chambre avec 1 lit double, chambre avec 2 lits simples. Terrasse couverte de 15 m². Version PMR* disponible avec rampe d'accès et sanitaires adaptés.

- **Mobile home "Plus" 3 pièces 6 pers. (29 m²) :** séjour avec canapé-lit double, chambre avec 1 lit double, chambre avec 2 lits simples. Terrasse couverte 15 m². Lave-vaisselle.

- **Mobile home 4 pièces 8 pers. (32 m²) :** séjour avec canapé-lit double, chambre avec 1 lit double, 2 chambres avec 2 lits. Terrasse couverte de 18 m².

- **Mobile home "Plus" 4 pièces 8 pers. (32 m²) :** séjour avec canapé-lit double, chambre avec 1 lit double, 2 chambres avec 2 lits. Terrasse couverte de 18 m². Lave-vaisselle.

Nous disposons de mobile homes normés PMR (adaptés aux personnes à mobilité réduite), renseignement à la réservation.



COUP DE POUCE

Offre "Réservez tôt" printemps - 10 % de réduction : pour tout séjour de 7 nuits minimum entre le 05/04 et le 21/06/2025 réservé avant le 31/01/2025.

Offre "Réservez tôt" été - 15 % de réduction : pour tout séjour de 7 nuits minimum réalisé à partir du 21/06/2025 et réservé au plus tard le 17/03/2025.

Offre "XXL" - 25 % de réduction : pour tout séjour de 2 semaines consécutives et plus.

Certaines offres sont cumulables, elles ne s'appliquent cependant pas aux options souscrites en supplément. Découvrez encore + d'offres "coup de pouce" sur www.vacances-passion.org !

Services inclus : matériel bébé, parking, Wi-Fi dans les parties communes.

Services avec participation : formule confort +, formule VIP, laverie, linge de lit en location, linge de toilette, location de vélo.

Location

Réf. : 100 172 001

Prix par location

	5 pers.	6 pers.	6 pers. plus	8 pers.	8 pers. plus
par nuit					
05/04-05/05	58	63	66	69	72
03/05-05/07	55	61	64	67	70
05/07-12/07	164	172	184	190	201
12/07-26/07	173	181	191	199	213
26/07-16/08	188	198	210	219	233
16/08-23/08	170	181	191	199	213
23/08-01/09	164	172	184	190	201
01/09-17/10	55	61	64	67	70
par semaine					
05/04-03/05	372	405	425	445	465
03/05-05/07	352	392	412	432	451
05/07-12/07	1061	1114	1194	1234	1307
12/07-26/07	1121	1175	1241	1294	1380
26/07-16/08	1220	1287	1360	1419	1512
16/08-23/08	1121	1175	1241	1294	1380
23/08-30/08	1061	1114	1194	1234	1307
30/08-06/09	352	392	412	432	451
06/09-17/10	352	392	412	432	451

Possibilité d'arrivée à la carte.

La formule VIP location n'est pas disponible en mobile home
La formule "Confort +" est offerte (hors vacances scolaires d'été).



Animaux acceptés : 49 €/animal/semaine.

Le prix comprend : la location (charges incluses) du 1^{er} jour 17 h au dernier jour 10 h, les animations adultes et enfants selon les dates indiquées, les draps et le linge de toilette offerts en dehors des vacances scolaires d'été (lits non faits)

Le prix ne comprend pas : La restauration, le linge de lit et de toilette (disponibles en supplément pendant les dates de vacances scolaires d'été), la taxe de séjour à régler sur place, la caution de 250 €, le ménage de fin de séjour (disponible en option), les activités et services mentionnés avec participation.

Profitez de notre région !

À voir pendant vos vacances : le Château-d'Oléron et sa citadelle, la Cotinière, son port de pêche et ses glaciers, le bassin ostréicole de Marennes-Oléron, le port des Salines, dernier marais salant en activité dans l'île, fort Boyard, l'île d'Aix, La Rochelle, Rochefort, Royan...

À faire pendant vos vacances à Oléron : parcours aventure, club de voile, surf, char à voile, centre de remise en forme. Petit train touristique, balades nature, "Fun Park", parc d'attractions.





EU Ecolabel :
FR/051/509



SEIGNOSSE-OCÉAN - LANDES

Village "Cap Océan"***

7 nuits
en location
à partir de
553€

Profitez de la situation idéale de Cap Océan à 500 m à pied de la plage des Estagnots et du lac marin d'Hossegor, à 25 km de Bayonne et 45 min de l'Espagne. La côte sud des Landes est un spot mondialement connu pour la pratique du surf, l'art de vivre du Sud-Ouest vous invite à vivre des moments privilégiés de détente et de convivialité.

Profitez de vos vacances

Inclus : loisirs et animations

Du 05/07/2025 au 30/08/2025

En journée : plus de 50 h d'animations par semaine pour partager des moments conviviaux.

Bien-être : yoga, yoga en famille, stretching, gym douce, water-polo. Patrimoine : découverte des milieux naturels landais avec des sorties en matinée.

En soirée : divertissements en fin d'après-midi et soirées : 2 spectacles vivants par semaine (dont 1 concert), apéritif tapas, jeux collectifs, karaoké, soirée dansante, pétanque, jeux café, jeux apéritif.

Le club enfant

Inclus : du 05/07/2025 au 30/08/2025

3 ans à 10 ans : clubs 3-5 ans, 6-10 ans. 4 demi-journées + 2 journées continues + 1 soirée. Jeux de plage, de plein air, baignades, spectacle de fin de séjour. Semaines d'animation à thème, nous consulter.

11 ans à 17 ans : clubs 11-13 ans et 14-17 ans. 2 à 4 h d'activités par jour + 1 journée continue sur 5 jours.

Le coin des vacanciers

Piscine tempérée et pataugeoire, aire de jeux pour enfants, boulodrome, terrain de tennis, vastes espaces verts de détente. Bar, salle d'animation. Avec participation : location de vélos, école de surf.

Bien-être

Sauna, hammam, soins bien-être (avec participation).



Profitez de vos repas

Possibilité de plats à emporter au bar.

Profitez de votre hébergement

Tous les hébergements disposent d'un salon et d'une cuisine équipée avec plaque 4 feux gaz, micro-ondes, lave-vaisselle, réfrigérateur, TV. Terrasse avec salon de jardin. Sanitaires complets avec wc séparés.

Formule location

- **Mobile home 4/6 pers. (27 m²) :** séjour avec canapé-lit double, chambre avec 1 lit double (140 cm), chambre avec 2 lits simples (80 cm), salle d'eau, wc séparés.

- **Mobile home 6 pers. (33 m²) :** chambre avec 1 lit double (140 cm), chambre avec 2 lits simples (80 cm), chambre avec 1 lit et 1 lit haut en L (80 cm).

Séjour, salle d'eau, wc séparés, espace repas couvert par une toile.

Services inclus : linge de lit, linge de toilette, matériel bébé, parking, TV, Wi-Fi dans les parties communes.

Services avec participation : laverie, location de vélo, restaurant pour formule location.



Location

Réf. : 46 004 002
Prix par location

	Mobile home 4/6 pers.	Mobile home 6 pers.
par semaine		
12/04-07/06	553	693
07/06-05/07	623	763
05/07-12/07	973	1113
12/07-26/07	1253	1393
26/07-23/08	1463	1603
23/08-30/08	973	1113
30/08-13/09	693	833
13/09-17/10	553	693

Courts séjours possibles, nous consulter.



Le prix comprend : l'hébergement (charges incluses) du samedi 17 h au samedi 10 h (du 1^{er} jour 17 h au dernier jour 10 h pour les week-ends et courts séjours), les animations adultes et enfants selon les dates indiquées, les draps et le linge de toilette fournis.

Le prix ne comprend pas : la caution de 200 €, les repas, la taxe de séjour, le ménage en cours et en fin de séjour (forfait ménage optionnel possible, à réserver sur place), les services et activités mentionnés avec participation, les excursions, le supplément chauffage éventuel, les produits d'entretien.

Profitez de notre région !



À voir pendant vos vacances : marché de Seignosse, Hossegor et son lac marin, Capbreton, Bayonne, Biarritz, Saint-Jean-Pied-de-Port, La Rhune, l'Espagne à 45 min.

À faire pendant vos vacances : voile, surf, bodyboard, paddle, tennis, golf, parc aquatique, équitation. Nombreuses pistes cyclables, randonnées en forêt.



Fun et
partage



PORT-LEUCATE - AUDE

Camping Rives des Corbières

7 nuits
en formule
location
à partir de
250€

Au pied des Corbières, entre terre et mer, Port-Leucate vous propose le meilleur de la Méditerranée ! Cette station vous enchante par la diversité de ses paysages, son immense plage de sable, et ses nombreuses activités. Le camping est idéalement situé à 150 m de la plage et à 800 m du centre-ville, accessible à pied.



Profitez de vos vacances

Inclus : loisirs et animations

Du 05/07/2025 au 30/08/2025

En journée : jeux, tournois, aquagym, danse, concours divers...

En soirée : soirées dansantes, karaoké, variétés, jeux...

Le club enfant

Inclus : du 05/07/2025 au 30/08/2025

3 ans à 17 ans : voir programmation sur place.

Le coin des vacanciers

Bar avec terrasse. Piscine de 200 m² (non chauffée, non surveillée) avec pataugeoire et bain bouillonnant ouverte du 12/04 au 27/09/2025, accès à la plage de sable fin à 150 m, boulodrome, espace jeux aquatiques, aire de jeux enfants, terrain multisport, barbecue collectif, ping-pong. Point chaud.

Profitez de vos repas

Possibilité de plats à emporter. Snack.

Profitez de votre hébergement

Tous les mobile homes disposent d'une kitchenette équipée, d'une salle d'eau avec douche, wc séparés, d'une terrasse bois couverte avec mobilier de jardin, et d'une TV (sauf mobile home Tramontane).

Formule location

- **Mobile home Tramontane 4/6 pers. (27 m²) non climatisé :** chambre avec 1 lit double, chambre avec 2 lits simples, banquette coin repas transformable en lit double (idéalement pour 2 enfants). Terrasse semi-couverte. Pas de TV.
- **Mobile home Sirocco 4/6 pers. (31 m²) non climatisé :** chambre avec 1 lit double, chambre avec 2 lits simples, banquette coin repas transformable en lit double. Large baie vitrée donnant sur la terrasse en bois couverte.
- **Mobile home Marin 4 pers. (32 m²) non climatisé :** chambre avec 1 lit double, chambre avec 2 lits simples. Terrasse.
- **Mobile home Mistral 4/6 pers. accessibilité PMR* (32 m²) non climatisé :** chambre avec 2 lits simples (transformables en 1 lit double), chambre avec 1 lit simple et 1 lit en hauteur. Banquette du coin repas transformable en lit double. Terrasse grande largeur. Rampe accès PMR*.
- **Mobile home Bora 4/6 pers. (30 m²) :** chambre avec 1 lit double, chambre avec 2 lits simples, salon modulable en lit double avec rideau de séparation, climatisation, TV.
- **Mobile home Alizée 6 pers. (32 m²) :** 1 chambre avec 1 lit double, 2 chambres avec 2 lits simples. Climatisation, TV. Possibilité de mettre un lit bébé à la place d'un lit simple (sur demande).
- **Mobile home Levant 6/8 pers. (30 m²) non climatisé :** 1 chambre avec 1 lit double, 2 chambres avec 2 lits simples, coin repas transformable en lit double.

* Personnes à mobilité réduite.

Services inclus : matériel bébé, Wi-Fi.

Services avec participation : laverie, linge de lit, linge de toilette.

Location

	Mobile home tramontane 4/6 pers. 27 m ²	Mobile home sirocco 4/6 pers. 31 m ²	Mobile home marin 4 pers. 32 m ²	Mobile home mistral 4/6 pers. 32 m ²	Mobile home bora 4/6 pers. 30 m ²	Mobile home alizée 6 pers. 32 m ²	Mobile home levant 6/8 pers. 30 m ²
11 002 001 Prix par location par nuit							
12/04-05/07	75	85	93	98	126	132	110
30/08-01/09	75	85	93	98	126	132	110
01/09-27/09	75	85	93	98	126	132	110
par semaine							
12/04-21/06	250	399	468	486	572	610	545
21/06-28/06	320	465	523	545	620	640	584
28/06-05/07	575	1019	1124	1150	1360	1420	1345
05/07-02/08	827	1139	1278	1299	1460	1525	1399
02/08-30/08	890	1218	1320	1350	1510	1580	1440
30/08-06/09	320	465	523	545	620	640	584
06/09-27/09	320	465	523	545	620	640	584

2 nuits minimum en court séjour.



Animaux acceptés : 49 €/animal/semaine.

Le prix comprend : la location (charges incluses) du premier jour 17 h au dernier jour 10 h, les animations adultes et enfants en juillet/août.

Le prix ne comprend pas : le linge de lit et le linge de toilette, le ménage de fin de séjour, la caution de 250 € (garantie sur le locatif) à régler à l'arrivée et restituée après état des lieux, la caution de 70 € (pour le forfait ménage), la taxe de séjour par jour et par adulte, les services et activités mentionnés avec participation.



COUP DE POUCE

Offre "XXL" - 10 % de réduction : pour un séjour de 3 semaines consécutives et plus du 12/04 au 26/07/2025, réservé avant le 17/03/2025.

Offre "XXL" - 5 % de réduction : pour un séjour de 2 semaines consécutives du 12/04 au 26/07/2025, réservé avant le 17/03/2025.

Profitez de notre région !

À voir pendant vos vacances : Port-Leucate se situe au cœur d'une région riche en sites touristiques : les châteaux cathares, la cité de Carcassonne, le canal du Midi, la forteresse de Salses, la réserve africaine de Sigeac, les abbayes de Lagrasse et de Fontfroide, Collioure, Perpignan (30 km), Narbonne (50 km), l'Espagne...

À faire pendant vos vacances : voile, ski nautique et wakeboard, char à voile, stand up paddle, balades en bateau, promenades à cheval, minigolf, parc aquatique, parcours aventures, centre de thalasso, casino, cinéma.





Fun et partage



LE PRADET - VAR

Camping de "La Bayette" ★★★

2 nuits
en location
à partir de
160€

Découvrez Le Pradet et tous les trésors du Grand Sud : criques sauvages et plages de sable fin, villages et marchés provençaux. Le village-camping "La Bayette" est niché au coeur d'un parc naturel de 16 ha, profitez de tous ses services et animation mais aussi de sa piscine de 800 m².



Profitez de vos vacances

Inclus : loisirs et animations
Du 05/04/2025 au 03/05/2025

En journée et en soirée : vos vacances de printemps ont un avant-goût d'été ! En journée comme en soirée, profitez du programme d'animation du village vacances (voir page 18).

Du 05/07/2025 au 30/08/2025

En journée et en soirée : votre équipe Vacances passion vous attend en journée et en soirée sur le village (voir page 18).

Le club enfant

Inclus : du 05/07/2025 au 30/08/2025

6 ans à 17 ans : clubs enfants au village vacances (voir page 18).

Le coin des vacanciers

Piscine de 800 m² avec solarium ouverte de mi-juin à mi-septembre selon météo, snack piscine et restauration à emporter (vacances scolaires d'été).

Boulodrome, tennis, aire de jeux pour enfants, bibliothèque.

Profitez de vos repas

Pendant les vacances scolaires d'été, vous pourrez profiter d'un service de restauration à emporter, mais aussi d'une restauration légère au snack de la piscine. Vous aurez également la possibilité de réserver une table au restaurant du village de vacances.

Un accueil pour tous

Pour permettre la meilleure accessibilité à l'ensemble de nos vacanciers, la majorité des équipements et infrastructures de votre camping permet la circulation et l'accès pour tous.

Profitez de votre hébergement

Chalets avec coin cuisine équipé, sanitaires complets, terrasse couverte et salon de jardin. Mobile homes avec coin cuisine équipé et sanitaires complets. Terrasse couverte avec mobilier de jardin. Le site propose également des formules avec restauration ainsi que des hébergements en appartements et chambres hôtelières à découvrir sur la page du "Village La Bayette".



COUP DE POUCE

Offre "Réservez tôt" printemps - 10 % de réduction : pour tout séjour de 7 nuits minimum entre le 05/04 et le 21/06/2025 réservé jusqu'au 31/01/2025 (cumulable avec l'offre "CSE partenaire").

Offre "Réservez tôt" été - 15 % de réduction : pour tout séjour en location de 7 nuits minimum à partir du 21/06/2025 réservé jusqu'au 17/03/2025.

Offre "XXL" - 25 % de réduction : pour tout séjour de 2 semaines consécutives et plus.

Certaines offres sont cumulables, elles ne s'appliquent cependant pas aux options souscrites en supplément. Découvrez encore + d'offres "coup de pouce" sur www.vacances-passion.org !

- **Chalet 3 pièces 4 pers. PMR* (27 m²)** : chambre avec 1 lit double, chambre avec 2 lits superposés.
- **Chalet 3 pièces 7 pers. (30 m²)** : séjour avec 1 banquette-lit double, chambre avec 1 lit double, chambre avec 1 lit simple + 2 lits superposés.
- **Chalet 8 pers. (35 m² environ)** : séjour avec 1 banquette-lit simple, chambre avec 1 lit double, chambre avec 2 lits superposés, chambre avec 1 lit simple + 2 lits superposés.
- **Mobile home 6 pers. (30 m²)** : séjour avec 1 banquette-lit double, chambre avec 1 lit double, chambre avec 2 lits simples.
- **Mobile home 6 pers. PMR* (30 m²)** : séjour avec 1 banquette-lit double, chambre avec 1 lit double, chambre avec 2 lits simples juxtaposables.
- **Mobile home 8 pers. (32 m²)** : séjour avec 1 banquette-lit double, chambre avec 1 lit double, 2 chambres avec 2 lits simples chacune.

* Accessible aux personnes à mobilité réduite.

Services inclus : matériel bébé, parking, TV, Wi-Fi dans les parties communes.

Services avec participation : formule confort +, formule VIP en location, laverie, linge de lit en location, linge de toilette en location, restaurant pour formule location.

Location Réf. : 100 160 001 Prix par location	Chalet			Mobile home		
	4 pers. PMR*	7 pers.	8 pers.	6 pers.	6 pers. PMR*	8 pers.
par nuit						
05/04-21/06	-	80	109	-	104	-
21/06-05/07	126	137	178	126	162	142
05/07-12/07	172	174	231	172	217	190
12/07-26/07	181	198	248	181	228	199
26/07-16/08	204	230	280	204	259	228
16/08-23/08	181	198	248	181	228	199
23/08-01/09	172	174	231	172	217	190
01/09-13/09	126	137	178	126	162	142
13/09-17/10	-	80	109	-	104	-
par semaine						
05/04-21/06	-	518	703	-	671	-
21/06-05/07	816	889	1154	816	1048	923
05/07-12/07	1114	1128	1499	1114	1406	1234
12/07-26/07	1175	1287	1612	1175	1479	1284
26/07-16/08	1326	1493	1817	1326	1678	1479
16/08-23/08	1175	1287	1612	1175	1479	1294
23/08-30/08	1114	1128	1499	1114	1406	1234
30/08-06/09	816	889	1154	816	1048	923
06/09-13/09	816	889	1154	816	1048	923
13/09-17/10	-	518	703	-	671	-

Possibilité d'arrivée à la carte.

La formule VIP location n'est pas accessible en mobile home et chalet.
la formule "Confort +" est offerte hors vacances scolaires d'été !
Les mobile homes sont disponibles du 21/06 au 13/09/2025.



Animaux acceptés : 49 €/animal/semaine.

Le prix comprend : la location (charges incluses) du 1^{er} jour 17 h au dernier jour 10 h, les animations adultes et enfants selon les dates indiquées, les draps et le linge de toilette sont offerts en dehors des vacances scolaires d'été (lits non faits).

Le prix ne comprend pas : la restauration, le linge de lit et de toilette (disponibles en supplément pendant les dates de vacances scolaires d'été), la taxe de séjour, la caution de 250 €, le ménage de fin de séjour (disponible en option), les activités et services mentionnés avec participation.



Profitez de notre région !

À voir pendant vos vacances en Provence : Toulon, les îles de Porquerolles, de Port-Cros et du Levant, Hyères, Bormes-les-Mimosas, Le Lavandou, Saint-Tropez, Aubagne, les calanques de Cassis, le massif de la Sainte-Baume, les Maures, les gorges du Verdon...

À faire pendant vos vacances : sports nautiques (voile, planche à voile, plongée sous-marine, sorties en mer), golf, équitation. Commerces et marchés provençaux.



Découverte
et aventure



EU Ecolabel :
FR/051/427



BUIS-LES-BARONNIES - DRÔME

Camping "La Fontaine d'Annibal"***

2 nuits
en formule
location
à partir de
130€

Situé en bordure de l'Ouvèze, le camping vous offre la possibilité de découvrir les richesses du patrimoine naturel de la Drôme. À proximité des gorges d'Ubrieux et à 800 m du centre du village, le camping vous accueille dans un environnement calme, propice à la détente et au repos.



Profitez de vos vacances

Inclus : loisirs et animations
Du 05/07/2025 au 23/08/2025

En journée : loisirs et animations au village vacances "La Fontaine d'Annibal" (voir p. 52).

En soirée : loisirs et animations au village vacances "La Fontaine d'Annibal" (voir p. 52).

Le club enfant

Inclus : du 05/07/2025 au 23/08/2025

6 ans à 15 ans : profitez des clubs enfants au village vacances (voir p. 52).

Le coin des vacanciers

Piscine de 8 x 18 m (non surveillée) avec parasols et transats, barbecue, badminton, terrains de pétanque, ping-pong, bord de rivière, aire de jeux pour enfants.

Profitez de vos repas

Possibilité de repas au restaurant du village vacances (sur réservation suivant disponibilités). Repas cuisinés maison dans une démarche écoresponsable. Vous pouvez également vous restaurer au snack-bar "La Guinguette" à côté de la piscine (petite restauration, boissons, glaces...).

Profitez de votre hébergement

Réservez un séjour dans notre camping aux portes de Buis-les-Baronnies, en chalet, mobile home ou bungalow, dans un cadre naturel, où tranquillité et convivialité sont les maîtres-mots. Tous les hébergements disposent d'une kitchenette tout équipée et d'une terrasse avec mobilier de jardin. Sanitaires complets uniquement dans les mobile homes et chalets.

Formule location

- **Bungalow toile 4 pers. (20 m²) :** chambre avec 1 lit double, chambre avec 2 lits simples. Sanitaires au camping.
- **Safari lodge 5 pers. (20 m²) :** tente aménagée avec évier et eau froide, chambre avec 1 lit double et 1 lit superposé, chambre avec 1 lit double. Sanitaires au camping.
- **Chalet 4 pers. (21 m²) :** chambre avec 2 lits simples et chambre avec 2 lits simples juxtaposables.
- **Chalet 6 pers. (29 m²) :** chambre avec 1 lit double, chambre avec 2 lits simples, chambre avec 2 lits superposés.
- **Mobile home 4 pers. (24 m²) :** chambre avec 1 lit double et chambre avec 2 lits simples.
- **Mobile home 6 pers. (33 m²) :** chambre avec 1 lit double, 2 chambres avec 2 lits simples.

Services inclus : matériel bébé, parking, piscine, Wi-Fi dans les hébergements, Wi-Fi dans les parties communes.

Services avec participation : formule confort +, formule VIP en location, laverie, linge de lit, linge de toilette, Wi-Fi dans les hébergements, Wi-Fi dans les parties communes.



COUP DE POUCE

Offre "Réservez tôt été" - 10 % de réduction : pour tout séjour de 7 nuits minimum.

10 % de réduction : sur le tarif à la nuit à partir de 7 nuits consécutives, entre le 05/04 et le 05/07/25 ou entre le 23/08 et le 21/09/25.

Découvrez nos autres coups de pouce sur www.vacances-passion.org

Location

26 001 004 Prix par location par nuit*	Bungalow toile 4 pers.	Safari lodge 5 pers.	Chalet 4 pers.	Chalet 6 pers.	Mobile home 4 pers.	Mobile home 6 pers.
05/04-30/04	65	80	92	106	98	114
01/05-05/07	72	86	97	113	106	123
23/08-31/08	72	86	97	113	106	123
01/09-21/09	72	86	97	113	106	123
par semaine						
05/07-19/07	550	729	828	942	911	1007
19/07-23/08	622	824	942	1056	1037	1156

Possibilité d'arrivée à la carte.

Arrivée à la carte du 05/04 au 05/07/25 et du 23/08 au 21/09/25.

*2 nuits minimum.



Animaux acceptés : 49 €/animal/semaine.

Le prix comprend : l'hébergement (charges incluses) du 1er jour 17 h au dernier jour 10 h, prêt de lit bébé (sur réservation).

Le prix ne comprend pas : la taxe de séjour, la caution de 250 €, le linge de toilette, le linge de lit, le ménage de fin de séjour, les services et activités mentionnés avec participation.



Profitez de notre région !

À voir pendant vos vacances : la Drôme provençale, après une journée dans les lavandes, la visite de Vaison-la-Romaine et un pique-nique au bord de la rivière, vous programmerez le mont Ventoux, les thermes de Montbrun et le château de Grignan pour votre prochaine excursion !

À faire pendant vos vacances : savourer le rythme du Sud pour vivre pleinement ce que vous aurez choisi avec concert de plein air au village, randonnée à la rencontre de la nature préservée et sauvage, chasse aux trésors pour les enfants, moment de bien-être à la station thermale, découverte des produits du terroir des Baronnies (vin, olives, truffes).



PARELOUP/LE CHAROUZECH - AVEYRON

Camping Le Parc de Charouzech****

Le lac de Pareloup, d'une superficie de 1 200 ha, est l'un des joyaux de l'Aveyron. Lieu idéal pour des vacances en famille, avec ses plages, ses bases nautiques, ses coins de pêche et ses nombreuses richesses touristiques comme les gorges du Tarn, Conques, le viaduc de Millau...

Tous les hébergements sont équipés d'une cuisine avec frigo, plusieurs feux pour cuisiner. Une terrasse et un salon de jardin.

Cabanon en bois 4 ou 5 pers. (25 m²) : séjour, deux lits simples 80 x 190 pour les 4 couchages, trois lits simples dont un superposé pour les 5 couchages, kitchenette avec vaisselle, frigo, minifour, 2 feux. 1 salle de douches, lavabo et wc. Préciser impérativement à la réservation le nombre d'occupants : 4 ou 5 couchages.

Mobile home 4 pers. (28 m²) : séjour avec 1 banquette, chambre avec 1 lit double, chambre avec 2 lits simples, coin cuisine avec 4 feux gaz, frigo, micro-ondes, cafetière électrique. Salle de bains et wc séparés.

Mobile home Coquelicot 6 pers. (32 m²) : séjour, chambre avec lit double, chambres avec 2 lits simples chacune. Coin cuisine avec 4 feux gaz, frigo, micro-ondes, cafetière électrique. Salle de bains et wc séparés.

Services inclus : barbecues collectifs à disposition à l'aire de pique-nique au bord du lac.

Services avec participation : location de draps. Bar, snack et petite épicerie. Laverie (télécharger l'application WASHIN et régler par CB).

Loisirs inclus : piscine couverte et pataugeoire. Terrains de volley, de foot et de pétanque. Ping-pong. Espace fitness (en extérieur). Animations ados/adultes du 07/07/2025 au 22/08/2025 (10 h-12 h/15 h-18 h/21 h-23 h). Baignade au lac.

Loisirs avec participation : certaines soirées à thème. Base nautique.

♥ Pour vos enfants

Inclus : club enfants à partir de 6 ans. Aire de jeux et pataugeoire.



Prix par location

Réf. : 423 001 001

	Cabanon bois 4/5 pers.	Mobile home 2 chambres 4 pers.	Mobile home 3 chambres 6 pers.
par semaine			
05/07-12/07	490	580	690
12/07-19/07	550	650	720
19/07-26/07	550	740	860
26/07-23/08	670	860	1060
23/08-30/08	550	650	720

Séjour à la semaine du samedi au samedi.



Animaux acceptés : 4 €/jour (1 seul animal).

Le prix comprend : la location (charges incluses) du samedi 15 h au samedi avant 9 h. **Le prix ne comprend pas :** la caution de 200 € (à verser à l'arrivée et restituée au départ après état des lieux) + 80 € de caution ménage (si le logement n'est pas rendu propre), la taxe de séjour, le ménage de fin de séjour, le linge de lit et de toilette.

LONGEVILLE-SUR-MER - VENDÉE

Camping Les Dunes****

Idéalement situé sur la côte vendéenne, retrouvez le camping Les Dunes à Longeville-sur-Mer, face à l'île de Ré et limitrophe de La Tranche-sur-Mer. Choisir une location de vacances en mobile home au cœur de la Vendée vous offre un cadre exceptionnel durant votre séjour.

Tous les mobile homes sont aménagés d'un salon et coin repas, d'un coin cuisine équipé, d'une salle d'eau et de wc séparés. Terrasse en bois surélevée et équipée d'un salon de jardin.

Mobile home 3 chambres 6 pers. (28 m²) : séjour avec coin repas équipé d'une banquette, chambre avec lit double, 2 chambres avec 2 lits simples, terrasse.

Services inclus : 1 emplacement de voiture/mobile home.

Services avec participation : location de linge de lit et de toilette, de barbecue et de matériel bébé (lit, chaise et baignoire - selon disponibilités). Laverie. Snack/bar (ouverture juillet et août). Ménage de fin de séjour.

Loisirs inclus : espace aquatique : piscine couverte chauffée, piscine extérieure chauffée avec 1 bassin et 1 pataugeoire, toboggans (3 pistes) et jeux d'eau. Terrain multisport, boulodrome.

Animation pour toute la famille en journée et en soirée pendant la période estivale.

♥ Pour vos enfants

Inclus : pataugeoire.

Club enfants 4/12 ans (5 demi-journées par semaine) - sur réservation, nombre de places limité.



Prix par location

Réf. : 407 069 001

	Mobile home 6 pers.
par semaine	
05/04-12/04	446
12/04-19/04	457
19/04-26/04	469
26/04-03/05	455
03/05-10/05	456
10/05-17/05	455
17/05-24/05	446
24/05-31/05	480
31/05-07/06	469
07/06-14/06	492
14/06-21/06	499
21/06-28/06	612
28/06-05/07	612
05/07-12/07	863
12/07-19/07	945
19/07-26/07	945
26/07-02/08	1008
02/08-09/08	1260
09/08-16/08	1260
16/08-23/08	1008
23/08-30/08	788
30/08-06/09	499
06/09-13/09	499
13/09-20/09	446
20/09-27/09	353



Animaux (1/mobile home) : 4 €/jour.

Le prix comprend : la location (charges incluses) du 1^{er} jour 17 h au dernier jour 10 h, les animations aux dates indiquées.

Le prix ne comprend pas : la caution à régler sur place à l'arrivée (300 € en 2 versements - restituée après inventaire le jour du départ ou renvoyée par courrier), la taxe de séjour (pour les + 18 ans), le linge de lit et de toilette, l'écoparticipation, le ménage de fin de séjour hors coin cuisine.



Fun et partage



BEG MEIL - FOUESNANT - FINISTÈRE

Camping Le Vorlen***

Depuis le camping, vous pouvez visiter de nombreux sites touristiques : Fouesnant, les îles de Glénan, Moustierlin, Cap Coz, la mer Blanche, la pointe de Beg Meil, les étangs de Penfoulc, Concarneau, Quimper.

Tous les mobile homes sont équipés d'une kitchenette (évier et égouttoir, plaque gaz, réfrigérateur, micro-ondes et lave-vaisselle uniquement pour les mobile homes premium 6 personnes), d'une salle d'eau et d'un wc. Terrasse avec salon de jardin (couverte ou semi-couverte).

Mobile home Standard Bois (24 m² environ) 4 pers + terrasse intégrée 7 m² : séjour avec télévision. Kitchenette équipée (réfrigérateur, plaque gaz, micro-ondes, cafetière et bouilloire). 1 chambre avec 1 lit double, 1 chambre avec 2 lits simples. Salle d'eau, wc séparés. Terrasse intégrée avec salon de jardin. Capacité max. 4 personnes.

Mobile home 6 pers. premium (32 m² environ) : séjour avec 1 couchage double (130 x 190 cm), télévision, kitchenette équipée (réfrigérateur, plaque gaz 4 feux, lave-vaisselle, micro-ondes, cafetière et bouilloire). 1 chambre avec 1 lit double, 2 chambres avec 2 lits simples. Salle d'eau, wc séparés. Terrasse couverte avec salon de jardin. Capacité max. 6 personnes.

Services inclus : parking (1 place par logement), TV, linge de lit inclus pour les hébergements Premium (lits non faits).

Services avec participation : location de linge de lit et de toilette (pour les hébergements Confort), kit bébé (lit, chaise haute et baignoire). Laverie. Accès Wi-Fi. Location de vélos, ménage de fin de séjour.

Loisirs inclus : 2 piscines extérieures chauffées composées d'un bassin de nage et d'un bassin ludique avec toboggan (ouvertes de mi-mai à mi-septembre). Terrain multisport. En juillet/août : animation en journée et en soirée.

♥ Pour vos enfants

Inclus : aire de jeux. En juillet/août : clubs enfants (4/12 ans - 5 demi-journées/semaine).



Prix par location

Réf. : 407 024 001	Mobile home 2 chambres standard en bois 4 pers.	Mobile home 3 chambres 6 pers. premium
par semaine		
05/07-12/07	819	1 078
12/07-19/07	875	1 120
19/07-26/07	980	1 267
26/07-02/08	1 050	1 330
02/08-09/08	1 169	1 449
09/08-16/08	1 169	1 449
16/08-23/08	959	1 134
23/08-30/08	679	938



🐾 Animaux : 4 €/jour.

Le prix comprend : la location (charges incluses) du samedi 17 h au samedi 10 h, le ménage de fin de séjour (hors cuisine). **Le prix ne comprend pas :** la caution de 300 € (à verser sur place et restituée après état des lieux le jour du départ ou renvoyée par courrier), la taxe de séjour, le linge de lit et de toilette, l'écoparticipation. Le ménage de fin de séjour.



Fun et partage



SAINT-PHILIBERT - MORBIHAN

Camping Kerarno****

Au cœur de la baie magnifique du golfe du Morbihan, entre les alignements mégalithiques de Carnac, le port de plaisance de La Trinité-sur-Mer, les merveilles architecturales du golfe et ses îles, Saint-Philibert, petit village côtier, est au carrefour d'une région touristique réputée internationalement.

Les mobile homes sont équipés avec kitchenette (micro-ondes/grill, plaque gaz), salle de douches et wc. Terrasse couverte avec salon de jardin.

Mobile home 4/5 pers. (22 m² environ) : séjour avec TV, chambre avec 1 lit double et chambre avec 2 lits simples, salle d'eau, wc. Terrasse en bois semi-couverte (7 m²) avec salon de jardin.

Mobile home 6/7 pers. (29 m² environ) : séjour avec TV, chambre avec 1 lit double et 2 chambres avec 2 lits simples, salle d'eau, wc. Terrasse en bois couverte avec salon de jardin.

Services inclus : parking découvert. Prêt de fer et table à repasser, TV.

Services avec participation : accès Wi-Fi, location de linge de lit et de toilette, de barbecue et de matériel bébé (lit, chaise et baignoire - selon disponibilités). Laverie. Snack-bar, forfait ménage de fin de séjour hors coin cuisine.

Loisirs inclus : piscine extérieure chauffée avec toboggan (ouverte de mi-mai à mi-septembre - selon météo) et jardin d'eau avec jeux. Terrain multisport (basket, foot, tennis-ballon, volley...), terrain de pétanque éclairé. Ping-pong.

Animation en journée et en soirée pour toute la famille.

Loisirs avec participation : location de vélos.

♥ Pour vos enfants

Inclus : club enfants (4/12 ans ; 5 demi-journées par semaine).



Prix par location

Réf. : 407 070 001	Mobile home confort 2 chambres 4/5 pers.	Mobile home confort 3 chambres 6/7 pers.
par semaine		
05/07-12/07	875	994
12/07-19/07	910	1 050
19/07-26/07	1 015	1 155
26/07-02/08	1 015	1 155
02/08-09/08	1 085	1 225
09/08-16/08	1 085	1 225
16/08-23/08	1 015	1 155
23/08-30/08	770	875



🐾 Animaux : 4 €/jour

Le prix comprend : la location (charges incluses) du 1^{er} jour 17 h au dernier jour 10 h, les animations aux dates indiquées, le parking. **Le prix ne comprend pas :** la caution à régler sur place à l'arrivée (300 € en 2 versements - restituée après inventaire le jour du départ ou renvoyée par courrier), la taxe de séjour (pour les + 18 ans), l'écoparticipation, le linge de lit et de toilette. Le ménage de fin de séjour.



PALAMOS - ESPAGNE

Camping International Palamos

L'International se trouve à seulement 10 minutes du centre de Palamos, un charmant village doté d'un intéressant musée de la Pêche qui offre un aperçu fascinant de l'histoire de la ville. Parmi les autres attractions à visiter à Palamos, il y a le Claustro del Mas del Vent et la crique isolée de Cala s'Alguer.

Le logement dispose d'une cuisine-salle à manger avec une cuisinière à gaz, un évier, un réfrigérateur, une table avec chaises, vaisselle et appareils de cuisine.

Bungalow Gitotel 4 adultes + 2 enfants : bungalow en bois avec installation d'eau. Chambre avec lit double et chambre avec un lit double et lits superposés. Salle de bains avec wc, lavabo et douche. Terrasse couverte équipée.
une cuisine-salle à manger équipée d'une cuisinière à gaz, évier, réfrigérateur, table et chaises, vaisselle et batterie de cuisine avec une terrasse couverte équipée.

Services inclus : parking.

Services avec participation : accès Wi-Fi 3 €/jour, laverie 6 €, serviette 8 €/personne, location linge de lit et de toilette 10 €/double, 5 €/individuel.

Loisirs inclus : animations : aqua gym, aqua zumba (juillet/août), piscine.

✓ **Pour vos enfants**

Inclus : club enfants.



COUP DE POUCE

7 nuits = 6 nuits : pour tout séjour à partir de 7 nuits, 1 nuit est offerte (la moins chère) entre le 21/04/2025 et le 21/06/2025 et entre le 01/09/2025 et le 27/11/2025.



Prix par location

Réf. : 418 017 001 Bungalow 4/6 pers.

par nuit	
11/04-17/04	78
17/04-22/04	125
22/04-01/06	78
01/06-21/06	125
21/06-28/06	125
28/06-14/07	125
14/07-19/07	180
19/07-30/08	180
30/08-16/09	125
16/09-17/10	78

Capacité maximale du bungalow : 4 adultes et 2 enfants.
2 nuits minimum : du 11/04/25 au 17/04 ; du 21/04 au 19/06 ; du 01/09 au 30/11. 4 nuits minimum : du 17/05 au 21/04 ; 7 nuits minimum : du 19/06 au 27/06 ; 3 nuits minimum : du 27/06 au 21/07/25.



Le prix comprend : la location de l'hébergement (toutes charges incluses). **Le prix ne comprend pas** : l'accès au Wi-Fi, la location du linge de lit et de toilette, la caution de 100 € à verser en liquide uniquement au début du séjour.

MALGRAT DE MAR - ESPAGNE

Camping Resort Els Pins**

Situé en Catalogne (Espagne), à 100 m de la mer, ce camping vous permettra sans aucun doute de profiter des splendeurs de ce secteur, pendant l'intégralité de votre voyage. Vous pourrez profiter des joies de la nature ici. En effet, le camping bénéficie de la fraîcheur d'une rivière, ce qui rend le lieu encore plus chaleureux.

Séjour avec coin cuisine équipé (micro-ondes, plaques vitrocéramiques 2 feux, réfrigérateur avec congélateur et cafetière).

Bungalows confort 4/5 pers. (25 m² environ) : séjour avec canapé-lit simple, 2 chambres avec 2 lits simples chacune, salle de douches avec lavabo et wc. Terrasse équipée d'un salon de jardin. Capacité : 4 adultes maximum + 1 enfant de 12 ans maximum.
Mobile home Premium 3 à 6 pers. nature (36 m² environ) : chambre avec 1 lit double, 2 chambres avec lits simples. Salle de douches et wc séparés.

Services inclus : parking gratuit, télévision, le ménage final (hors cuisine et vaisselle).

Services avec participation : accès Wi-Fi dans le logement, location de draps/taies, linge de toilette, matériel bébé (lit et/ou chaise et/ou baignoire bébé), laverie, vélo.

Loisirs inclus : 2 piscines extérieures (Oasis et Méditerranée) avec bassins enfants et terrasse solarium + toboggans pour Oasis.

✓ **Pour vos enfants**

Inclus : l'accès à l'aire de jeux pour enfants, zone sportive (football/basket/paddle), terrain de pétanque, animations ados/adultes (juillet et août).



COUP DE POUCE

15 % de réduction : pour tout séjour d'une semaine ou plus entre le 05/04 et le 17/10/2025, réservé avant le 31/12/2024.

10 % de réduction : pour tout séjour d'une semaine ou plus entre le 05/04 et le 17/10/2025, réservé avant le 28/02/2025.

7 nuits = 5 nuits : pour tout séjour de 7 nuits minimum, les 2 nuits les moins chères sont gratuites entre le 31/05 et le 31/05 et entre le 01/10 et le 17/10/2025.



Prix par location

Réf. : 418 013 001

	Bungalow confort 4/5 pers.	Mobile home Premium 3/6 pers. nature
par nuit		
05/04-11/04	93	156
11/04-17/04	95	166
17/04-21/04	249	287
21/04-01/05	95	166
01/05-04/05	111	183
04/05-20/06	127	197
20/06-24/06	245	289
24/06-12/07	156	222
13/07-04/08	214	298
04/08-18/08	294	413
18/08-25/08	214	298
25/08-31/08	156	222
31/08-14/09	127	198
14/09-13/10	111	183
13/10-17/10	95	166

2 nuits minimum entre le 05/04 et le 17/04/25, entre le 21/04 et le 19/06/25 et entre le 31/08/25 et le 17/10/25.

3 nuits minimum entre le 17/04/25 et le 21/04/25, et entre le 20/06/25 et le 24/06/25.

5 nuits minimum entre le 24/06 et le 31/08/25.

Jours arrivée/départ libres sur toute la saison.



Admis uniquement en bungalow A1 et A2. Supplément de 3 € par jour par animal.

Le prix comprend : la location, l'emplacement pour un véhicule. **Le prix ne comprend pas** : la caution de 100 € (versée à l'arrivée et restituée au départ après état des lieux), le linge de lit et de toilette, la taxe de séjour.



Fun et partage



CALELLA - ESPAGNE

Camping Roca Grossa**

À 125 km de la frontière française et à 40 km au nord de Barcelone, Calella est une station balnéaire animée. Sa longue plage de sable se prête à la pratique des sports nautiques. Un point de départ idéal pour profiter de vos vacances en Catalogne.

Tous les bungalows disposent d'un séjour avec un coin cuisine équipé (réfrigérateur, micro-ondes), salle d'eau avec wc. TV et air conditionné. Terrasse de 7,13 m².

Bungalow 5 pers. (25 m² environ + terrasse 7,13 m²) : chambre avec lit double, chambre avec 1 lit simple et 2 lits superposés.

Services inclus : TV et climatisation dans les logements. Parking. Possibilité de mise à disposition de coffre-fort (à la réception). Barbecue à disposition. Zone Wi-Fi gratuite.

Services avec participation : location de linge de lit et de toilette (6 €/bungalow/nuite), de lit bébé (à réserver à la réservation et selon disponibilités). Laverie (jeton 5 €). Restaurant.

Loisirs inclus : piscine et bassin enfants extérieurs non chauffés (ouverture de mai à septembre - selon météo). Court de tennis, ping-pong, terrains de basket-ball et de pétanque. Animations en journée et en soirée (juillet/août).

Loisirs avec participation : padel (6 €/heure/court).

♥ Pour vos enfants

Inclus : animations pour les enfants de 4 à 11 ans (juillet/août).



COUP DE POUCE

30 % de réduction : entre le 05/04 et le 16/05/2025 pour un séjour de 7 jours ou plus, réservé avant le 15/05/2025.

25 % de réduction : entre le 17/05 et le 20/06/2025 et entre le 06/09 et le 30/09/2025 pour un séjour de 7 jours ou plus, réservé avant le 30/09/2025.

10 % de réduction : entre le 21/06 et le 06/07/2025 et entre le 23/08 et le 07/09/2025 pour un séjour de 7 jours ou plus, réservé avant le 07/09/2025.

Prix par location

Réf. : 418 001 001 Bungalow 5 pers.

par nuit

05/04-11/04	87
11/04-17/04	109
17/04-21/04	174
21/04-01/05	88
01/05-05/05	109
05/05-09/05	88
09/05-11/05	109
11/05-16/05	88
16/05-18/05	109
18/05-23/05	88
23/05-25/05	109
25/05-30/05	88
30/05-31/05	136
31/05-01/06	174
01/06-02/06	136
02/06-06/06	109
06/06-09/06	136
09/06-13/06	109
13/06-16/06	136
16/06-20/06	109
20/06-24/06	202
24/06-05/07	136
05/07-19/07	174
19/07-24/08	202
24/08-31/08	174
31/08-06/09	136
06/09-07/09	174
07/09-08/09	136
08/09-14/09	109
14/09-20/09	88
20/09-28/09	109
28/09-01/10	88
01/10-08/10	109
2 nuits minimum du 05/04 au 17/04/2025, du 21/04/2025 au 24/06/2025 et du 31/08/25 au 07/10/2025.	
4 nuits minimum du 17/04 au 21/04/2025.	
7 nuits minimum du 24/06 au 31/08/2025.	
Jours d'arrivée/départ samedi ou dimanche du 01/07 au 31/08, libres le reste de la saison.	



Le prix comprend : la location, le parking. **Le prix ne comprend pas :** la caution de 150 € (à verser à l'arrivée et restituée au départ en espèces), le linge de toilette et de lit, la taxe de séjour, le ménage de fin de séjour.



Fun et partage



VILANOVA I LA GELTRÚ - ESPAGNE

Camping Vilanova Park

Passez vos vacances en Espagne à 50 km au sud de Barcelone, à 50 km de Port Aventura et à 8 km au sud de Sitges, dans la station agréable de Vilanova, dotée d'une plage de sable fin de 3 km de long.

Tous les logements disposent d'un coin cuisine équipé (frigo, micro-ondes, cafetière électrique, grille-pain), climatisation, télévision, salle de douches.

Chalet 2/4 pers. S150 (33 m²) : séjour avec canapé-lit double, chambre avec 2 lits simples, maximum 2 adultes et 2 enfants (- 12 ans).

Chalet 4/6 pers. S500 (49 m²) : séjour avec canapé-lit double, chambre avec 2 lits simples, chambre avec lit double, maximum 4 adultes et 2 enfants (- 12 ans).

Chalet 5/6 pers. S800 (48 m²) : séjour avec canapé-lit double, chambre avec 3 lits simples, chambre avec lit double, maximum 4 adultes et 2 enfants (- 12 ans).

Services inclus : 1 emplacement véhicule/logement. Linge de lit fourni. Prêt de lit bébé (pour les - 4 ans ; selon disponibilités et à réserver impérativement à l'inscription). TV dans chaque logement.

Services avec participation : accès Wi-Fi dans tout le camping. Location de linge de toilette, de coffre-fort et de barbecue. Laverie. Parking pour 2^e véhicule. Boutiques, supérette, bar, restaurant, plats à emporter, possibilité de petit déjeuner et demi-pension. Navettes pour le centre-ville, la plage et Barcelone.

Loisirs inclus : 2 piscines (1 000 m² environ avec fontaine lumineuse + 700 m² environ) et toboggans aquatiques. Ping-pong, pétanque, handball, badminton, terrain de volley-basket-football... Discothèque en plein air. Animation internationale quotidienne (en juillet/août).

Loisirs avec participation : centre de remise en forme (piscine couverte chauffée - gratuit pour les - de 4 ans, sauna, hammam, bain à bulles, massages...). 2 courts de tennis (prévoir son matériel). Jumping pillow. Adventure Golf. Location de vélos (en été).

♥ Pour vos enfants

Inclus : aire de jeux pour enfants. 2 piscines (environ 105 m² chacune). Miniclub pour les 4/10 ans (en juillet/août ; accompagnement d'un des parents pour les plus jeunes - selon disponibilités). Minidisco.



COUP DE POUCE

45 % de réduction : pour tout séjour supérieur ou égal à 1 semaine du 05/04/2025 au 21/06/2025 ou du 13/09/2025 au 18/10/2025.

20 % de réduction : pour tout séjour supérieur ou égal à 1 semaine du 21/06/2025 au 19/07/2025 ou du 23/08/2025 au 13/09/2025.



Prix par location

Réf. : 428 001 001

par nuit

	Chalet 4 pers. S150	Chalet 6 pers. S500	Chalet 6 pers. S800
05/04-21/06	133	189	197
21/06-19/07	154	223	268
19/07-23/08	207	326	385
23/08-13/09	154	223	268
13/09-18/10	133	189	197

Le prix comprend : la location (charges incluses) du 1^{er} jour 16 h 30 au dernier jour 10 h, le linge de lit (changé chaque 8^e jour). **Le prix ne comprend pas :** la caution de 150 € (à verser en CB uniquement à l'arrivée et restituée au départ après état des lieux), la taxe écologique 0,80 €/nuite/logement (à régler au moment de l'arrivée avec la taxe de séjour), le linge de toilette et de cuisine, le ménage de fin de séjour.



COMA-RUGA - ESPAGNE

Camping Vendrell*

À 70 km au sud de Barcelone, à 45 km du parc de loisirs Port Aventura et à 30 km au nord de Tarragone, Coma-Ruga est une station balnéaire familiale. La station comprend 582 emplacements situés au milieu d'un parc de verdure de 7 ha, face à la mer, à 100 m de la plage de sable et à 1 km des centres-villes de Coma-Ruga et Calafell.

Les hébergements, climatisés, disposent d'un coin cuisine équipé. Sanitaires complets (salle de douches avec wc). TV. Terrasse avec mobilier.

Bungalow standard 4 pers. (28 m² environ) : séjour avec canapé simple, 2 chambres avec 2 lits simples chacune. Terrasse.

Mobile home 4/5 pers. (32 m²) : séjour avec canapé-lit simple, chambre avec 2 lits simples et chambre avec lit double. Terrasse/jardin.

Services inclus : TV et climatisation dans chaque logement. Emplacement pour une voiture. Prêt de lit bébé, sur demande et selon disponibilités.

Services avec participation : accès Wi-Fi. Location de coffre-fort. Laverie. Supérette, boutique, bar, restaurant, plats à emporter. Vente de pain, presse.

Loisirs inclus : piscine extérieure ouverte de début mai à fin septembre avec transats et toboggan, terrains de football, basket, ping-pong.

Animations ludiques et sportives quotidiennes (en juillet/août, en hors saison, animation uniquement le week-end).

Loisirs avec participation : location de vélos.

♥ Pour vos enfants

Inclus : animations ludiques et sportives quotidiennes pour les enfants de 4 à 12 ans.

👍 COUP DE POUCE

10 % de réduction : pour tout séjour de 7 nuits et plus entre le 11/04 et le 13/10/2025, réservé avant le 28/02/2025.

8 % de réduction : pour tout séjour de 7 nuits et plus entre le 05/04 et le 13/10/2025, réservé avant le 31/03/2025.

5 % sur tous les séjours de 12 jours : entre le 11/04 et le 18/07 et entre le 25/08 et le 13/10/2025.



Prix par location

Réf. : 418 002 001	Bungalow 4 pers. standard	Mobile home 4/5 pers.
par nuit		
11/04-17/04	70	83
17/04-21/04	135	157
21/04-26/04	70	83
26/04-01/06	78	92
01/06-07/06	94	107
07/06-14/06	123	146
14/06-28/06	147	174
28/06-05/07	175	203
05/07-19/07	231	265
19/07-26/07	237	273
26/07-18/08	260	303
18/08-24/08	237	271
24/08-31/08	175	203
31/08-07/09	123	147
07/09-01/10	78	92
01/10-14/10	70	83

5 nuits minimum entre le 05/04 et le 17/04, du 21/04/2025 au 01/06 et entre le 01/10 et le 13/10/2025.

7 nuits minimum entre le 17/04 et le 20/04/2025 et entre le 01/06 et le 30/09/2025.



Le prix comprend : la location, le linge de lit, les serviettes de toilette. **Le prix ne comprend pas :** la caution de 150 € (à verser à l'arrivée et restituée au départ), la taxe de séjour.

TARRAGONE - ESPAGNE

Camping Tamarit Beach Resort*

Une ville surprenante où vous découvrirez une civilisation millénaire. Au camping familial Tamarit Beach Resort, vous trouverez le bungalow idéal pour vos vacances à la plage, sur la Costa Dorada.

Tous les hébergements possèdent une cuisine équipée (réfrigérateur, grille-pain, cafetière, plaques électriques, micro-ondes, lave-vaisselle), TV, climatisation, terrasse, barbecue. Salle de bains.

Bungalow Noa 5 pers. (35 m²) : chambre avec lit double, chambre avec 2 lits superposés et 1 lit simple, salle de bains, panier de bienvenue, lave-vaisselle.

Bungalow Patio 5 pers. (34 m²) : chambre avec lit double, chambre avec 3 lits simples dont 2 superposés. 2^e salle de bains. Panier de bienvenue, lave-vaisselle.

Services inclus : Wi-Fi dans tout le camping, linge de lit et de toilette et parking, matériel bébé (sous réserve de disponibilités).

Services avec participation : laverie et matériel bébé.

Loisirs inclus : animations juillet/août, hors saison et le week-end seulement, piscine, terrain multisport.

Loisirs avec participation : salle de sport, tennis, paddle.

♥ Pour vos enfants

Inclus : miniclub, bassin pour enfants et aire de jeux.



Prix par location

Réf. : 418 009 001	Bungalow Noa 5 pers.	Bungalow Patio 5 pers.
par nuit		
11/04-13/04	144	127
13/04-21/04	108	95
17/04-20/04	255	232
21/04-25/04	92	82
25/04-27/04	122	108
27/04-30/04	92	82
30/04-04/05	131	118
04/05-09/05	92	82
09/05-11/05	132	118
11/05-16/05	92	82
16/05-18/05	132	118
18/05-23/05	92	80
23/05-25/05	132	118
25/05-30/05	92	80
30/05-31/05	132	118
31/05-01/06	155	140
01/06-06/06	119	113
06/06-09/06	176	155
09/06-13/06	119	113
13/06-15/06	176	155
15/06-20/06	119	113
20/06-24/06	323	293
24/06-01/07	309	280
01/07-12/07	317	287
12/07-24/07	413	383
24/08-31/08	331	300
31/08-01/09	265	242
01/09-07/09	259	236
07/09-12/09	119	113
12/09-14/09	176	155
14/09-19/09	119	113
19/09-21/09	176	155
21/09-26/09	119	113
26/09-28/09	176	155
28/09-01/10	119	113
01/10-03/10	92	82
03/10-05/10	132	118
05/10-10/10	92	82
10/10-12/10	132	118
12/10-17/10	92	82

Séjour de 7 nuits minimum, jours d'arrivée et de départ libres sur toute la saison.



Le prix comprend : la location, le linge de lit et de toilette, le parking, le ménage de fin de séjour. **Le prix ne comprend pas :** la taxe de séjour et la caution de 100 €.



Fun et partage



CAMBRILS - ESPAGNE

Camping La Llosa*

Vous séjournerez à 18 km au sud de Tarragone et à 3 km au sud de Salou, dans la station balnéaire familiale de Cambrils avec sa plage de 7 km de long. 400 emplacements situés au milieu d'un parc de 45 ha, ombragé et planté d'espaces verts, d'oliviers, de pins et de mûriers, à 50 m de la plage de sable.

Les bungalows, de confort simple avec mobilier en pin, disposent d'un coin cuisine équipé (micro-ondes, éléments de base pour préparer une cuisine simple). Sanitaires complets (douche/wc). TV satellite (1 chaîne française). Terrasse couverte aménagée (4 m²).

Bungalow 5 pers PONENT (36 m² environ) : chambre avec lits jumeaux, 1 lit superposé et un coin salon avec TV. La cuisine est équipée d'un micro-ondes et d'un réfrigérateur.

Bungalow 5 pers. (36 m² environ) : chambre avec lit double au rez-de-duplex, chambre avec 1 lit double et 1 lit simple. Salle de bains avec douche. Terrasse meublée.

Services inclus : climatisation, emplacement pour 1 véhicule/bungalow.

Services avec participation : accès Wi-Fi. Location de linge de lit et de toilette, de coffre-fort et de lit bébé (- 3 ans). Laverie. Supérette, bar, restaurant, plats à emporter.

Loisirs inclus : piscine de 15 m². Terrain de football. Tennis de table. Pétanque. Animations en journée et en soirée (show et spectacles), 3 fois/semaine (juillet/août).



COUP DE POUCE

7 nuits = 6 nuits : la nuit la moins chère est offerte pour tout séjour entre le 05/04 et le 30/05 et entre le 13/09 et le 17/10/2025, réservé avant le 17/10/2025

14 nuits = 12 nuits : pour tout séjour entre le 05/04 et le 30/05 et entre le 13/09 et le 17/10/2025, réservé avant le 17/10/2025.



Prix par location

Réf. : 418 005 001 Bungalow 5 pers. Ponent

par nuit	83	74
05/04-17/04	83	74
17/04-21/04	136	123
21/04-30/04	83	74
30/04-04/05	131	117
04/05-31/05	83	73
31/05-20/06	131	117
20/06-28/06	159	142
28/06-05/07	159	142
05/07-26/07	175	169
26/07-16/08	235	219
16/08-23/08	200	182
23/08-30/08	159	142
30/08-14/09	133	117
15/09-17/10	83	74
2 nuits minimum du 05/04 au 17/04, du 21/04 au 30/04, du 04/05 au 30/05/25 et du 15/09 au 17/10/25.		
3 nuits minimum du 31/05 au 19/06/25.		
4 nuits minimum du 17/04 au 20/04, du 30/04 au 03/05, du 20/06 au 27/06 et du 30/08 au 14/09/25.		
Arrivée/départ le samedi du 28/06 au 30/08 et libres le reste de l'année.		



Le prix comprend : la location, l'emplacement pour un véhicule. **Le prix ne comprend pas** : la caution de 100 € (versée à l'arrivée et restituée au départ après état des lieux en espèces), le ménage de fin de séjour, le linge de lit et de toilette, la taxe de séjour.



Fun et partage



LAGOS - PORTUGAL

Camping Valverde***

À 6 km de Lagos et à 80 km à l'ouest de Faro, vous séjournerez dans une belle région avec ses plages de sable fin et ses falaises ocre le temps de vos vacances au Portugal.

Les logements sont meublés simplement. Ils disposent d'une kitchenette équipée (éléments de base pour préparer une cuisine simple, pas de four ni de micro-ondes). Sanitaires complets (douche, wc), chauffage et TV. Pas de climatisation ni de ventilateur.

Bungalow Mediterraneo 5 pers. (26 m² environ) : coin salon/salle à manger, chambre avec lit double, chambre avec des lits simples dont 1 superposé. Terrasse couverte avec table et chaises de jardin + transats. Possibilité de location de micro-ondes en supplément.

Services inclus : emplacement de stationnement pour 1 véhicule. TV dans chaque logement. Linge de lit et de toilette fourni (changé 1 fois/semaine pour les séjours supérieurs à 7 nuits). Ménage de fin de séjour (sauf coin cuisine). Wi-Fi dans les parties communes.

Services avec participation : laverie. Location de matériel bébé - 3 ans (lit, baignoire et chaise haute). Lits faits à l'arrivée : supplément de 5,50 €.

Loisirs inclus : piscine ouverte jusqu'au 05/10/25.

Loisirs avec participation : tennis, football, basket - location du terrain payante ainsi que balles et raquettes.

♥ Pour vos enfants

Inclus : bassin de 30 m² environ (ouvert selon météo). Aire de jeux.



COUP DE POUCE

7^e nuit offerte entre le 05/04 et le 04/07 et entre le 31/08 et le 14/09/2025.

14 nuits = 12 nuits : 13^e et 14^e nuits offertes du 05/04 au 04/07 et entre le 31/08 et le 14/09/2025.

21 nuits = 18 nuits : 3 nuits offertes.

Offres cumulables dans la limite de 28 nuits consécutives.



Prix par location

Réf. : 420 001 001 Bungalow Mediterraneo 5 pers.

par nuit	161
05/04-30/05	161
30/05-27/06	179
27/06-05/07	199
05/07-01/08	199
01/08-29/08	215
29/08-19/09	199
19/09-10/10	179
10/10-18/10	161
Du 5 juillet au 30 août : 7 nuits minimum.	
Autres dates : 2 nuits minimum.	
17 €/jour par personne supplémentaire.	



Le prix comprend : la location (charges incluses) du samedi 16 h au samedi 11 h, le linge de lit, de maison et de toilette. **Le prix ne comprend pas** : la caution de 100 € (versée en espèces à l'arrivée et restituée au départ après état des lieux), la taxe de séjour. Lits faits à l'arrivée : supplément de 5,50 € par lit (option à réserver au préalable).



Fun et
partage



Fun et
partage

CALDAS DA RAINHA - PORTUGAL

Camping de Foz de Arelho

Le village de Foz de Arelho, situé à 8 km de la ville de Caldas da Rainha, est limité au nord par l'Atlantique et au sud par le bassin de la Lagoa de Obidos. Il dispose de commerces, piscine (2024) et logements pour les vacances. La région est riche en lieux d'intérêt. Vous pourrez visiter son patrimoine historique, qui inclut l'hôpital thermal, les églises, chapelles et musées.

Tous les logements disposent de vaisselle et ustensiles de cuisine (pour 6 personnes), réfrigérateur, TV.

Mobile home 6 pers. Casita : hébergement comprenant 1 chambre avec lit double et 2 autres chambres, chacune avec 2 lits simples. Salle à manger/ séjour, salle de bains.

Services inclus : TV, parking, Wi-Fi gratuit dans les parties communes.

Services avec participation : location linge de lit et serviettes.

Loisirs inclus : piscine, pataugeoire.

♥ **Pour vos enfants**

Inclus : aire de jeux.



Prix par location

Réf. : 420 009 001 Mobile home 6 pers. Casita

par nuit	
05/04-30/05	142
30/05-27/06	159
27/06-05/07	174
05/07-01/08	174
01/08-29/08	204
29/08-19/09	174
19/09-10/10	159
10/10-18/10	142

17 €/personne supplémentaire/jour.

Du 05 juillet au 30 août : 1 semaine (7 nuits).
Autres dates : 2 nuits.



Le prix comprend : la location (charges incluses), le linge de lit et de toilette (à l'arrivée). **Le prix ne comprend pas** : la caution de 100 € (à verser en espèces à l'arrivée et restituée au départ après état des lieux), la taxe de séjour. Lits faits à l'arrivée : supplément de 5,50 € par lit (option à réserver au préalable).

NAZARÉ - PORTUGAL

Camping Valado

Camping situé à 2 km de Nazaré, dans la partie supérieure de ce village de pêcheurs, avec de belles zones ombragées grâce à son emplacement dans une jolie pinède. À 1 h 30 de Lisbonne en voiture, région centre qui propose beaucoup de visites culturelles (comme les monastères d'Alcobaça ou Batalha). Il dispose de 350 branchements électriques, de trois blocs sanitaires, de bungalows et de commerces.

Logement équipé de vaisselle et ustensiles de cuisine, réfrigérateur, chauffage dans le salon.

Bungalow Mediterraneo 5 personnes : le logement est composé d'une chambre double, d'une chambre avec 3 lits individuels (1 superposé), un salon-salle à manger avec canapé convertible pour 2 pers., cuisine, wc et salle de bains, et terrasse couverte, avec 2 transats, table et chaises.

Mobile home 6 pers. Casita : hébergement salon avec canapé double, deux chambres doubles, et une chambre avec 1 lit individuel superposé.

Services inclus : TV commune, accès Wi-Fi dans les parties communes, supérette, ménage de fin de séjour (hors coin cuisine), matériel pour bébé (sur réservation), parking 1 voiture, linge de lit et de toilette.

Services avec participation : location barbecue ou plancha, planche et fer à repasser, laverie et sèche-linge.

Loisirs inclus : piscine extérieure et découverte, terrain de jeux, animation haute saison.

♥ **Pour vos enfants**

Inclus : aire de jeux.



COUP DE POUCE

7 nuits = 6 nuits : la 7e nuit est offerte, entre le 05/04 et le 04/07 et entre le 31/08 et le 18/09/2025.

14 nuits = 12 nuits : 2 nuits offertes entre le 05/04 et le 04/07 et entre le 31/08 et le 18/09/2025.

21 nuits = 18 nuits : 3 nuits offertes entre le 05/04 et le 04/07 et entre le 31/08 et le 18/09/2025.

Offres cumulables dans la limite de 28 nuits consécutives.



Prix par location

Réf. : 420 008 001 Bungalow Mediterraneo 5 pers. Mobile home 5/7 pers.

par nuit		
05/04-30/05	109	109
30/05-27/06	145	145
27/06-05/07	153	153
05/07-02/08	153	153
02/08-30/08	170	170
30/08-19/09	153	153
19/09-10/10	145	145
10/10-18/10	109	109

* Prix base 5 pers. : 17 €/jour/pers. supplémentaire. Réservation préalable et confirmation de réservation auprès du camping.
Du 5 juillet au 30 août : 1 semaine (7 nuits min) ; autres dates : 2 nuits min.



Le prix comprend : la location (charges incluses) du samedi 16 h au samedi 11 h, le linge de lit, de maison et de toilette. **Le prix ne comprend pas** : la caution de 100 € (versée en espèces à l'arrivée et restituée au départ après état des lieux), la taxe de séjour.



FIGUEIRA DA FOZ - PORTUGAL

Camping Gala***

Bordée d'une longue plage de sable fin, Figueira da Foz se situe non loin de la ville de Coimbra connue pour son histoire et ses monuments, ainsi que de la ville de Conimbriga, renommée pour ses vestiges romains. Elle se trouve également à proximité de la réserve naturelle Serra da Boa Viagem, véritable paradis pour les amateurs de randonnée.

Tous les logements disposent d'une kitchenette équipée (pas de four ni de micro-ondes) et d'une salle de douches avec wc. Terrasse avec mobilier de jardin et 2 transats. TV. Pas de climatisation ni de ventilateur.

Bungalow Mediterraneo 5 pers. (26 m² environ) : séjour, chambre avec lit double, chambre avec des lits simples dont 1 superposé. Possibilité de location de micro-ondes à la réception en supplément.

Services inclus : linge de lit et de toilette fourni (changé 1 fois/semaine pour les séjours supérieurs à 7 nuits). Parking, Wi-Fi dans les parties communes.

Services avec participation : location de matériel bébé (lit, baignoire et chaise haute - selon disponibilités). Laverie. Lits faits à l'arrivée en option.

Loisirs inclus : piscine extérieure non chauffée et pataugeoire (ouvertes du 12/04 au 05/10).

Loisirs avec participation : terrain multisport, terrain de tennis et salle de jeux.

♥ Pour vos enfants

Inclus : pataugeoire, aire de jeux pour les enfants.



Prix par location

Réf. : 420 006 001	Bungalow Mediterraneo 5 pers.
par nuit	
05/04-30/05	128
30/05-27/06	159
27/06-05/07	171
05/07-02/08	171
02/08-30/08	199
30/08-19/09	171
19/09-10/10	159
10/10-17/10	128
17 €/jour par personne supplémentaire.	



COUP DE POUCE

7 nuits = 6 nuits : 7^e nuit offerte entre le 05/04 et le 04/07 et entre le 31/08 et le 14/09/2025.

14 nuits = 12 nuits : 13^e et 14^e nuits offertes, entre le 05/04 et le 04/07 et entre le 31/08 et le 14/09/2025.

21 nuits = 18 nuits : 3 nuits offertes.

Offres cumulables dans la limite de 28 nuits consécutives.



Le prix comprend : la location (charges incluses) du samedi 16 h au samedi 11 h, le linge de lit et de toilette. Le prix ne comprend pas : la caution de 100 € (à verser en espèces à l'arrivée et restituée au départ après état des lieux), la taxe de séjour. Lits faits à l'arrivée : supplément de 5,50 € par lit (option à réserver au préalable).

Les résidences en location

pages 82 à 123

Notre sélection de résidences locatives :
villas, appart'hôtels, studios ou maisonnettes en France et à
l'étranger.

 Vos Locations
partenaires



BELGODÈRE - HAUTE-CORSE

Résidence Les Villas de Belgodère

Au cœur de la Balagne, entre L'Île-Rousse et Saint-Florent, Belgodère, c'est avant tout la merveilleuse plage de Lozari, mais aussi sa tour carrée, son château et la découverte de la Corse, une région inoubliable. Au milieu de 4 ha de maquis, la résidence de vacances est située à 800 m de la plage (route à traverser), à 5 min du golf du Reginu et à 15 min de L'Île-Rousse (en voiture).

Les logements climatisés sont répartis au sein de petites maisons accolées. Ils sont aménagés d'une kitchenette fonctionnelle (micro-ondes/gril, plaque électrique, lave-vaisselle...), d'une salle de séjour, d'une salle de bains avec wc séparés (pour la plupart) et disposent d'une terrasse ou d'un jardinnet.

2 pièces 4 pers. (33 m² environ) : séjour avec banquette-lit gigogne. Chambre avec 1 lit double. En duplex pour la plupart.

3 pièces 4/6 pers. (42 m² environ) : séjour avec banquette-lit gigogne. Chambre avec 1 lit double. Chambre avec 2 lits simples. En duplex pour la plupart.

Services inclus : parking extérieur. Accès Wi-Fi à la réception. Climatisation dans les logements. Forfait ménage de fin de séjour (ménage d'appoint - hors cuisine).

Services avec participation : location de linge de lit, kit bébé et de TV. Laverie.

Loisirs inclus : piscine extérieure (ouverte de mi-mai à fin septembre - chauffée hors période juin/juillet/août). Terrain multisport, minigolf.



COUP DE POUCE

20 % de réduction : pour tout séjour de 2 semaines consécutives du 05/04 au 01/08/2025 et à partir du 04/10/25.



Prix par location

Réf. : 407 018 001 2 pièces 4 pers. 3 pièces 4/6 pers.

par semaine

	2 pièces 4 pers.	3 pièces 4/6 pers.
05/04-03/05	479	559
03/05-10/05	469	549
10/05-24/05	439	519
24/05-31/05	469	549
31/05-07/06	739	819
07/06-14/06	879	979
14/06-21/06	999	1 149
21/06-28/06	1 149	1 329
28/06-05/07	1 199	1 489
05/07-12/07	1 679	2 009
12/07-19/07	1 709	2 049
19/07-26/07	1 939	2 209
26/07-02/08	1 939	2 209
02/08-09/08	2 149	2 449
09/08-16/08	1 749	2 139
16/08-23/08	1 709	2 049
23/08-30/08	1 449	1 819
30/08-06/09	709	799
06/09-20/09	549	649
20/09-18/10	449	519

Séjour de samedi à samedi.

Possibilité d'arrivées libres. Nous consulter.



SAINT-FLORENT - CORSE

Casa d'Orinaju

Adossée aux vignes, la résidence Casa d'Orinaju est aménagée de 10 petits îlots où se répartissent les différents hébergements, construits sur deux niveaux. Ancienne cité romaine, Saint-Florent présente une authenticité dans son paysage mariant harmonieusement des édifices anciens tels que la cathédrale datant du XII^e siècle et son port de plaisance avec des animations.

Tous les hébergements sont équipés d'une cuisine (micro-ondes/gril, plaque vitrocéramique, lave-vaisselle...)

2 pièces 4 pers. (32 m² environ) : séjour avec canapé BZ ou clic-clac

2 personnes. Chambre avec 1 lit double. Salle de douches avec wc.

3 pièces 4/6 pers. (42 m² environ) : séjour avec canapé BZ ou clic-clac

2 personnes, deux chambres avec 1 lit double chacune. Salle de douches avec wc.

Services inclus : Wi-Fi à l'accueil, parking, ménage fin de séjour inclus (ménage d'appoint - hors cuisine).

Services avec participation : linge de lit et de toilette, laverie, matériel bébé, TV.

Loisirs inclus : piscine et terrain de pétanque.

Pour vos enfants

Inclus : aire de jeux.



COUP DE POUCE

20 % de réduction : pour tout séjour de 2 semaines consécutives entre le 05/04 et le 17/10/2025.



Prix par location

Réf. : 407 084 001 2 pièces 4 pers. 3 pièces 4/6 pers.

par semaine

	2 pièces 4 pers.	3 pièces 4/6 pers.
05/04-03/05	429	469
03/05-10/05	419	459
10/05-24/05	439	469
24/05-31/05	419	459
31/05-07/06	609	639
07/06-14/06	809	839
14/06-21/06	879	909
21/06-28/06	1 039	1 089
28/06-05/07	1 049	1 099
05/07-12/07	1 419	1 669
12/07-19/07	1 479	1 739
19/07-26/07	1 719	1 919
26/07-02/08	1 769	1 959
02/08-09/08	1 869	2 069
09/08-16/08	1 619	1 799
16/08-23/08	1 449	1 719
23/08-30/08	1 399	1 639
30/08-06/09	659	689
06/09-13/09	559	619
13/09-20/09	479	509
20/09-18/10	419	459



Le prix comprend : la location (charges incluses) du samedi 17 h au samedi 10 h, le Wi-Fi à la réception, le ménage de fin de séjour (ménage d'appoint - hors coin cuisine). **Le prix ne comprend pas :** la caution de 300 € (à verser à l'arrivée et restituée le jour du départ après état des lieux ou renvoyée par courrier sous 8 jours), la taxe de séjour, le linge de lit et de toilette.

Le prix comprend : la location (charges incluses) du 1^{er} jour 17 h au dernier jour 10 h, le parking, le ménage de fin de séjour (ménage d'appoint - hors cuisine). **Le prix ne comprend pas :** la caution à régler sur place à l'arrivée (300 € - restituée après inventaire le jour du départ ou renvoyée par courrier), la taxe de séjour, le linge de lit et de toilette, la TV.



Fun et
partage



Décanerte
et aventure

POGGIO-MEZZANA - HAUTE-CORSE

Résidence Aqua Bella

Perchée sur un promontoire entouré d'une châtaigneraie exceptionnelle, Poggio-Mezzana est une station située en Haute-Corse, bénéficiant d'un beau panorama sur la mer et les îles de l'archipel toscan. En séjournant à Poggio, vous serez à 40 km de Bastia. Prenez le temps de traverser ses rues pavées et étroites, d'emprunter les escaliers et passages voûtés conférant un aspect authentique.

Les appartements sont confortables et climatisés et disposent d'une kitchenette fonctionnelle (plaque vitrocéramique, micro-ondes, lave-vaisselle...), d'une salle de bains ou de douches avec wc (parfois séparés). Ils disposent par ailleurs d'une terrasse.

2 pièces 4 pers. (31 à 34 m² environ) : séjour avec canapé-lit gigogne. Chambre avec 1 lit double ou mezzanine. Terrasse.

3 pièces 6 pers. (46 à 48 m² environ) : séjour avec canapé-lit gigogne. Chambre avec 1 lit double. Chambre avec 2 lits simples. Terrasse.

Services inclus : parking extérieur (1 place/logement). Accès internet à l'accueil. Le ménage de fin de séjour (ménage d'appoint - hors cuisine).

Services avec participation : location de TV, de linge de lit et de toilette. Laverie. Restauration en demi-pension possible (voir sur place). Matériel bébé.

Loisirs inclus : piscines et pataugeoire extérieures (une piscine ouverte de mi-avril à septembre et une piscine ouverte de mi-juin à mi-septembre). Terrain multisport, terrain de pétanque. Prêt de paddle, kayak et planche à voile sur la plage en juillet et août. Animation pour tous (juillet/août, en journée).

♥ Pour vos enfants

Inclus : aire de jeux. Animation 4/11 ans (5 demi-journées/semaine) et 12/15 ans (activités adaptées).

COUP DE POUCE

20 % de réduction : pour tout séjour de 2 semaines consécutives du 05/07 au 25/10/2025.



Prix par location

Réf. : 407 029 001 2 pièces 4 pers. 3 pièces 6 pers.

par semaine

	2 pièces 4 pers.	3 pièces 6 pers.
05/04-03/05	399	469
03/05-31/05	389	459
31/05-07/06	499	589
07/06-14/06	619	709
14/06-21/06	699	859
21/06-28/06	839	1009
28/06-05/07	879	1139
05/07-12/07	1309	1619
12/07-19/07	1359	1689
19/07-26/07	1469	1789
26/07-02/08	1529	1869
02/08-09/08	1619	2009
09/08-16/08	1439	1819
16/08-23/08	1329	1739
23/08-30/08	1219	1579
30/08-06/09	549	649
06/09-13/09	489	579
13/09-20/09	429	499
20/09-18/10	329	399



Le prix comprend : la location (charges incluses) du 1^{er} jour 17 h au dernier jour 10 h, le Wi-Fi à l'accueil, le parking, le ménage de fin de séjour (ménage d'appoint - hors cuisine). **Le prix ne comprend pas :** la caution de 300 € (à verser à l'arrivée et restituée au départ après état des lieux), la taxe de séjour, le linge de lit et de toilette. Restauration en demi-pension possible (voir sur place).

BRAVONE - HAUTE-CORSE

Résidence Perla d'Isola***

La résidence est composée d'appartements au sein de 3 jolis bâtiments à l'architecture typiquement locale et aux toits d'ardoises. Certains appartements ont un balcon ou une terrasse en rez-de-chaussée, tous ont une baie vitrée, souvent avec vue mer.

Tous les logements disposent d'une cuisine entièrement équipée (plaques de cuisson, lave-vaisselle, micro-ondes, bouilloire, cafetière électrique, grand réfrigérateur avec compartiment freezer, vaisselle) et d'une salle de douches avec wc. Balcon ou terrasse avec salon de jardin.

2 pièces 4 pers. (25 à 30 m²) : séjour avec canapé-lit 2 couchages, chambre avec 1 lit double. Logement PMR sur demande.

2 pièces 4 pers. climatisé (25 à 30 m²) : séjour avec canapé-lit 2 couchages, chambre avec lit double, climatisation.

2 pièces mezzanine 6 pers. climatisé (35 m² environ) : Séjour avec canapé-lit (2 couchages), chambre avec un lit double, mezzanine avec 2 lits simples. Climatisation.

Services inclus : accès Wi-Fi à la réception aux horaires d'ouverture de celle-ci (limité à 45 min/jour/adulte). Parking (1 place/logement). Prêt de sèche-cheveux (sous réserve de disponibilités). TV.

Services avec participation : location de linge de lit et de toilette et de barbecues électriques, de matériel bébé (à indiquer impérativement à la réservation, selon disponibilités). Climatisation mobile (à pré-réserver). Laverie. Ménage de fin de séjour : (En tout état de cause, le logement doit être rendu avec la kitchenette propre (vaisselle lavée et rangée). Possibilité de ménage quotidien sur demande). Vue Mer (Pré-réserve fortement conseillée, selon disponibilité).

Loisirs inclus : piscine extérieure chauffée à débordement (200 m², profondeur jusqu'à 1,55 m) et bassin pour enfants (5 m x 5 m).

♥ Pour vos enfants

Inclus : bassin pour enfants.

COUP DE POUCE

20 % de réduction : pour tout séjour entre le 05/04 et le 03/05/2025 réservé avant le 30/11/2024. Offre valable pour les séjours d'une semaine minimum.

20 % de réduction : pour tout séjour entre le 03/05 et 18/10/2025 réservé avant le 31/03/2025. Offre valable pour les séjours d'une semaine minimum.

10 % de réduction : pour tout séjour de 2 semaines consécutives se terminant au plus tard le 12/07 ou débutant à partir du 23/08/2025. Offre cumulable avec l'offre "Réservez tôt".

20 % de réduction : pour tout séjour de 3 semaines consécutives se terminant au plus tard le 12/07 ou débutant à partir du 23/08/2025. Offre cumulable avec l'offre "Réservez tôt".

Prix par location

Réf. : 492 027 001 2 pièces 4 pers. climatisé 2 pièces 4 pers. 2 pièces 6 pers. mezz. climatisé

par semaine

	2 pièces 4 pers. climatisé	2 pièces 4 pers.	2 pièces 6 pers. mezz. climatisé
05/04-24/05	315	294	350
24/05-31/05	385	364	434
31/05-07/06	350	329	399
07/06-21/06	525	497	588
21/06-05/07	595	560	665
05/07-12/07	896	854	1120
12/07-19/07	1085	1043	1372
19/07-26/07	1085	1043	1372
26/07-02/08	1190	1141	1526
02/08-09/08	1295	1246	1645
09/08-16/08	1330	1274	1673
16/08-23/08	1190	1141	1526
23/08-30/08	623	588	700
30/08-06/09	525	497	588
06/09-13/09	385	364	434
13/09-20/09	350	329	399
20/09-18/10	315	294	350

Séjour en samedi/samedi.

Toute la saison, arrivées possibles tous les jours (RV à prendre à J-3 avec l'accueil pour RV remise des clés). Séjour minimum de 5 nuits (facturation au prorata).

🐾 Animaux : + 49€/semaine (1 seul/logement) ; 10,50€/nuit.

Le prix comprend : la location (charges incluses) du 1^{er} jour 15 h au dernier jour avant 10 h, 1 place de parking extérieur/logement. **Le prix ne comprend pas :** la caution de 250 €, à verser à l'arrivée et restituée au départ ou par courrier sous 8 jours, la taxe de séjour, le linge de lit et de toilette, le ménage de fin de séjour (hors kitchenette).





SAN-NICOLAO - CORSE

Sognu di Rena

Moriani-Plage est une charmante station balnéaire, située sur la commune de San-Nicolas, sur la côte est de l'île de Beauté. À seulement 40 km de Bastia, Moriani vous offre une belle diversité de paysages, entre massifs montagneux et plages. De nombreux chemins de randonnée sont à proximité de la résidence : forêt ou sentier botanique...

Tous les logements disposent d'une kitchenette (avec four micro-ondes, réfrigérateur, plaque de cuisson, ustensiles de cuisine). Salle de bains avec douche et wc, climatisation. Balcon ou terrasse avec mobilier de jardin.

2 pièces 2/4 pers. (35 m² environ) : séjour avec canapé-lit gigogne + TV, 1 chambre avec un lit double. Salle de douches et wc. Climatisation. Balcon ou terrasse avec mobilier de jardin. Vue jardin.

3 pièces 6 pers. mezzanine (50 m² environ) : séjour avec canapé-lit gigogne + TV, 1 chambre avec un lit double, 1 chambre mezzanine avec lits jumeaux. Salle de douches et wc. Climatisation. Balcon ou terrasse avec mobilier de jardin.

Maison 4 pièces 8 pers. mezzanine : séjour avec canapé-lit gigogne + TV, 1 chambre avec un lit double, 2 chambres avec un lit double ou 2 lits simples. Salle de douches et wc. Climatisation. Balcon ou terrasse avec mobilier de jardin. Vue mer.

Services inclus : parking (1 place par hébergement sur réservation et selon disponibilités). La TV dans les logements. Accès Wi-Fi à la réception et à la piscine.

Services avec participation : laverie. Location de linge de lit et de toilette. Location de lit bébé et de chaise haute. Service boulangerie. Ménage de fin de séjour, obligatoire en location.

Loisirs inclus : piscine extérieure avec pataugeoire tous les jours de 10 h à 20 h (selon conditions météo). Accès à la piscine extérieure (de mai à mi-septembre selon conditions climatiques).



COUP DE POUCE

20% de réduction : pour une réservation faite jusqu'à 6 mois avant l'arrivée.

15% de réduction : pour une réservation faite entre 6 et 4 mois avant l'arrivée.

10% de réduction : pour une réservation faite entre 4 et 2 mois avant l'arrivée.



Prix par location

Réf. : 409 020 001	2 pièces 4 pers.	3 pièces 6 pers.	Maisonnette 4 pièces 8 pers.
par semaine			
03/05-24/05	455	567	707
24/05-31/05	511	637	798
31/05-07/06	476	602	749
07/06-14/06	623	784	973
14/06-21/06	581	728	903
21/06-28/06	595	742	924
28/06-05/07	749	938	1169
05/07-12/07	952	1197	1491
12/07-26/07	1155	1449	1806
26/07-02/08	1302	1631	2037
02/08-09/08	1407	1771	2205
09/08-16/08	1428	1785	2226
16/08-23/08	1358	1701	2121
23/08-30/08	1218	1526	1904
30/08-06/09	693	868	1085
06/09-13/09	630	791	987
13/09-20/09	567	714	889
20/09-27/09	469	588	735



Animaux : 12 €/jour – 65 €/semaine (chiens de catégories 1 & 2 interdits - 1 max par appart).

Le prix comprend : la location du samedi 17 h au samedi 10 h, le parking, la TV. **Le prix ne comprend pas :** la caution de 300 €, la taxe de séjour, le linge de lit et de toilette, le ménage de fin de séjour hors coin cuisine.

SAINTE-LUCIE-DE-PORTO-VECCHIO - CORSE-DU-SUD

Résidence San Martinu

Situé à 1 km du centre de Sainte-Lucie-de-Porto-Vecchio, ce domaine verdoyant se compose de villas climatisées et ouvertes sur une terrasse et un jardinnet privatifs. Elles sont idéales pour accueillir toute une famille ou un groupe d'amis.

Toutes les villas sont équipées avec une kitchenette (plaque vitrocéramique, four ou micro-ondes combiné, lave-vaisselle), salle de douches et wc (séparés pour la plupart), télévision, terrasse et jardinnet privatifs.

Villa 3 pièces 6 pers. (48 m² environ) : séjour avec canapé-lit gigogne (2 couchages). Chambre avec 1 lit double. Chambre avec 2 lits simples. Salle de douches et wc séparés pour la plupart. Terrasse et jardinnet privatifs. Climatisation.

Villa 4 pièces 8 pers. (52 m² environ) : séjour avec canapé-lit gigogne (1 couchage) + BZ 1 personne. 2 chambres avec 1 lit double chacune. 1 chambre avec 2 lits simples. Salle de douches et wc séparés pour la plupart. Terrasse et jardinnet privatifs. Climatisation.

Services inclus : linge de lit. TV dans les chambres. Accès Wi-Fi dans les villas (2 connexions/logement). Climatisation dans les logements. Ménage de fin de séjour (ménage d'appoint - hors cuisine). Parking.

Services avec participation : laverie (avec participation). Location de linge de toilette. Location de kit bébé (lit + chaise haute + baignoire).

Loisirs inclus : piscine extérieure ouverte de mi-avril à septembre.



COUP DE POUCE

Offre long séjour : 20 % de réduction pour tout séjour de 2 semaines consécutives.



Prix par location

Réf. : 407 100 001	Villa 3 pièces 6 pers.	Villa 4 pièces 8 pers.
par semaine		
05/04-10/05	709	819
10/05-24/05	689	789
24/05-31/05	709	809
31/05-07/06	959	1119
07/06-14/06	1209	1359
14/06-21/06	1389	1569
21/06-28/06	1539	1749
28/06-05/07	1559	1769
05/07-12/07	1909	2209
12/07-19/07	2239	2549
19/07-26/07	2549	3019
26/07-02/08	2599	3069
02/08-09/08	2819	3269
09/08-16/08	2389	2809
16/08-23/08	2209	2479
23/08-30/08	1939	2249
30/08-06/09	1159	1299
06/09-13/09	949	1079
13/09-20/09	769	879
20/09-27/09	739	849
27/09-18/10	729	839



Le prix comprend : la location du 1^{er} jour 17 h au dernier jour 10 h, le linge de lit, le parking, le ménage de fin de séjour (ménage d'appoint - hors cuisine). **Le prix ne comprend pas :** la caution à régler sur place à l'arrivée (300 € - restituée après inventaire le jour du départ ou renvoyée par courrier), la taxe de séjour à régler sur place, le linge de toilette.



Découverte
et aventure



Fun et
partage

CANNES-MANDELIEU - ALPES-MARITIMES

Résidence Les Trois Rivières**

Mandelieu-la-Napoule, capitale du mimosa, est située en plein cœur de la Côte d'Azur, à côté de Cannes et à mi-chemin entre Saint-Tropez et la frontière italienne. Ses nombreuses plages de sable fin vous séduiront. Le label "station nautique" obtenu en 1987 atteste de la variété des sports et des loisirs nautiques que l'on peut pratiquer tout au long de l'année.

Les appartements disposent d'une cuisine ou kitchenette équipée (minifour ou micro-ondes, 2 plaques de cuisson, cafetière) et d'une salle de bains ou de douches, wc parfois séparés. Terrasse avec salon de jardin. TV.

2 pièces 4/5 pers. (30 à 40 m²) : séjour avec 2 couchages + lit pliant simple. Chambre avec 2 ou 3 couchages.

Studio 2/3 pers. (15 à 20 m²) : séjour avec canapé-lit double et lit simple (souvent d'appoint).

Studio 4 pers. (25 à 30 m²) : séjour avec canapé-lit double + couchage 2 personnes. (parfois lits superposés).

Services inclus : TV dans chaque logement. Prêt de sèche-cheveux, aspirateur, table et fer à repasser.

Services avec participation : lit ou chaise bébé* 5 €/jour, 15 €/séjour ; kit bébé* (lit + chaise) 7 €/jour, 25 €/séjour (* selon disponibilités, à préciser dès la réservation), parking couvert* 39 €/semaine ; découvert* 20 €/semaine (selon disponibilités).

Loisirs inclus : 3 piscines extérieures non chauffées (ouvertes de début mai à fin septembre, selon météo - de 9 h à 21 h - 20 h en juillet/août - tailles : 32 x 10 m, 20 x 10 m, 15 x 8 m).



Prix par location

Réf. : 435 032 001

	2 pièces 4/5 pers.	Studio 2/3 pers.	Studio 4 pers.
par semaine			
05/04-03/05	439	355	385
03/05-24/05	449	345	389
24/05-31/05	555	429	479
31/05-14/06	549	469	429
14/06-21/06	685	525	575
21/06-28/06	749	575	645
28/06-05/07	879	679	749
05/07-12/07	969	749	819
12/07-19/07	969	749	819
19/07-26/07	1148	879	949
26/07-02/08	1219	929	1025
02/08-09/08	1233	939	1035
09/08-16/08	1229	939	1019
16/08-23/08	1035	799	855
23/08-30/08	689	529	585
30/08-06/09	569	445	485
06/09-13/09	695	529	605
13/09-20/09	449	359	399
20/09-11/10	339	255	289
11/10-18/10	409	329	365

Jour d'arrivée/départ au choix (7 nuits min), sauf du 05/04 au 03/05/2025, du 05/07 au 30/08/2025 et à partir du 18/10 : séjour du samedi au samedi uniquement.

Les séjours de plus de 7 nuits se calculent au prorata du prix semaine.

Animaux : + 39 €/animal/semaine (2 max./logement, à régler dès la réservation).

Le prix comprend : la location du 1^{er} jour 16 h au dernier jour 10 h, la TV. **Le prix ne comprend pas :** la taxe de séjour (à régler sur place selon le tarif en vigueur), la caution de 300 € à verser à l'arrivée et restituée au départ après état des lieux, le linge de lit et de toilette, les charges, le ménage final si le logement n'est pas rendu propre (sinon supplément sanitisation de 9 € et de 45 à 55 € pour le ménage, selon la taille de l'appartement).

MANDELIEU - ALPES-MARITIMES

Résidence Riviera Resort***

Mandelieu-la-Napoule est un lieu de séjour idéal pour se ressourcer et passer des moments de détente au calme, de nombreuses personnalités ont d'ailleurs témoigné leur affection pour la station, comme Guy de Maupassant et Oscar Wilde. Les amateurs de baignade, farniente et activités nautiques pourront quant à eux profiter des 7 plages de sable fin (3 km de côte), des petites criques sauvages.

Les logements disposent d'une kitchenette équipée (plaques vitrocéramiques, four micro-ondes/gril, lave-vaisselle, cafetière et bouilloire électriques, grille-pain), salle de bains avec sèche-serviettes. TV incluse, climatisation, terrasse équipée d'un salon de jardin.

2 pièces 4 pers. (40 m² environ) : séjour avec canapé-lit convertible, chambre avec lit double ou lits simples, salle de bains, wc séparés, lave-linge dans certains appartements.

Appartement 3 pièces 6 pers. (50 à 55 m² environ) : séjour avec canapé-lit convertible double, chambre avec lit double et chambre avec lits simples, salle de bains et salle d'eau, wc séparés, lave-linge.

Services inclus : parking extérieur, TV, Wi-Fi à la réception.

Services avec participation : linge de lit, linge de toilette, parking couvert, petit déjeuner, matériel bébé.

Loisirs inclus : piscine extérieure chauffée du 10/05 au 20/09/2025 selon conditions climatiques, chauffée du 07/05 au 22/09 sous réserve de modification avec terrasse solarium. Terrain multisport et terrains de pétanque. Animation ados et adultes, soirées et spectacles.

Pour vos enfants

Inclus : aire de jeux pour enfants, club enfants (6-11 ans 5 demi-journées par semaine), animations sportives ados-adultes et soirées à thème du 05/07 au 30/08/2025.



COUP DE POUCE

20 % de réduction : pour tout séjour du 03/05 au 05/07 et du 12/07 au 18/10/2025, réservé avant le 31/03/2025. Offre cumulable avec l'offre "2 semaines consécutives", valable pour les séjours d'une semaine minimum.

30 % de réduction : pour tout séjour entre le 05/07 et le 12/07, réservé avant le 31/03/2025. Offre cumulable avec l'offre "2 semaines consécutives", valable pour les séjours d'une semaine minimum.

10 % de réduction : pour tout séjour de 2 semaines consécutives se terminant au plus tard le 12/07 ou débutant à partir du 23/08/2025. Offre cumulable uniquement avec l'offre "Réservez tôt".

20 % de réduction : pour tout séjour de 3 semaines consécutives entre le 05/04 et le 03/05/2025. Offre cumulable avec l'offre "Réservez tôt".

20 % de réduction : pour tout séjour de 3 semaines consécutives entre le 03/05 et le 05/07 et du 23/08/2025 au 18/10/2025. Offre non cumulable avec d'autres promotions.

Prix par location

Réf. : 492 048 001

	2 pièces 4 pers.	3 pièces 6 pers.
par semaine		
05/04-12/04	665	812
12/04-03/05	735	889
03/05-24/05	665	812
24/05-31/05	735	889
31/05-07/06	665	812
07/06-05/07	735	889
05/07-12/07	1141	1638
12/07-19/07	1316	1855
19/07-26/07	1316	1855
26/07-02/08	1393	1960
02/08-09/08	1498	2065
09/08-16/08	1540	2149
16/08-23/08	1435	1981
23/08-30/08	868	1176
30/08-06/09	665	812
06/09-13/09	497	637
13/09-20/09	462	595
20/09-18/10	399	525

Séjour du samedi au samedi.

Avant le 12/07 et à partir du 23/08, arrivées possibles tous les jours sauf le dimanche (RV à prendre à J-3 avec l'accueil pour RV remise des clés). Séjour minimum de 5 nuits (facturation au prorata).



Animaux : 10,50 €/nuit ou 49 €/semaine, 1 seul animal par logement.

Le prix comprend : la location (charges incluses) du 1^{er} jour 15 h au dernier jour avant 10, logement climatisé, l'accès Wi-Fi à la réception (30 min/jour/personne), la location, les charges d'eau et d'électricité, la TV, l'accès à la piscine extérieure chauffée du 05/04 au 18/10/2025 selon météo, l'accès au terrain multisport, à l'aire de jeux pour enfants, aux terrains de pétanque et de tennis (prêt de matériel et clé sous réserve de disponibilités). **Le prix ne comprend pas :** la caution (250 €/appartement), la taxe de séjour, le linge de lit et de toilette, le matériel bébé.



CAGNES-SUR-MER - ALPES-MARITIMES

Résidence Le Lido****

Au cœur de la Côte d'Azur (entre Nice et Cannes), Cagnes-sur-Mer est une ville aux multiples visages, avec son authentique village médiéval, son petit port de pêche et son musée Renoir. La vie de cette destination de charme est rythmée par les fêtes (fête médiévale, nocturnes piétonnes du bord de mer), les marchés colorés, les activités nautiques.

Tous les appartements sont équipés d'un coin cuisine (réfrigérateur, cafetière, grille-pain, plaques de cuisson, lave-vaisselle, réfrigérateur). Salle de bains avec sèche-serviettes, wc séparés. Climatisation. TV. Terrasse avec salon de jardin.

Studio 4 pers. (36 m² environ) : séjour avec canapé-lit double, cabine avec lits superposés, wc séparés.

2 pièces 4 pers. (36 m² environ) : séjour avec canapé-lit double, chambre avec lit double, wc séparés.

3 pièces 6 pers. premium +* (80 m² environ) : séjour avec canapé-lit double, chambre avec lit double et chambre avec 2 lits simples ou lit double. Vue sur mer. Salle de bains et wc séparés.

Premium + = TV grand écran, chaîne hi-fi, lecteur DVD, coffre-fort, sèche-cheveux, table et fer à repasser, linge de lit et de toilette inclus (change payant).

Services inclus : accès Wi-Fi à l'accueil, prêt de lit bébé (sur demande), linge de lit (premium).

Services avec participation : laverie. Location de linge de toilette. Parking. Accès Wi-Fi dans les logements. Service de petit déjeuner. Linge de lit (change payant).

Loisirs inclus : piscine extérieure chauffée avec plage et bains de soleil (ouverture à Pâques selon météo). Terrasse solarium avec bains de soleil. Bains à remous, sauna, hammam et salle de gym. Accès direct à la plage.

Loisirs avec participation : cabine de massage.



COUP DE POUCE

20 % de réduction : pour tout séjour de 3 semaines et plus entre le 05/04 et le 05/07/2025 et à partir du 30/08/2025.

15 % de réduction : pour tout séjour de 2 semaines consécutives entre le 05/04 et le 05/07/2025 et à partir du 30/08/2025.



Prix par location

Réf. : 417 028 001

	Studio 4 pers.	2 pièces 4 pers.	3 pièces 6 pers. premium +
par semaine			
03/05-10/05	690	730	1 135
10/05-31/05	655	695	1 135
31/05-14/06	690	730	1 135
21/06-28/06	790	880	1 350
28/06-05/07	830	920	1 630
05/07-12/07	1 000	1 090	1 955
12/07-19/07	1 090	1 230	2 070
19/07-26/07	1 180	1 330	2 240
26/07-09/08	1 240	1 490	2 375
09/08-23/08	1 240	1 530	2 375
23/08-30/08	1 000	1 190	1 955
30/08-06/09	790	880	1 350
06/09-27/09	550	600	850
27/09-18/10	450	490	850

Tarification à la semaine, du samedi au samedi.

Animaux : + 42 €/animal/semaine.

Le prix comprend : la location (charges incluses) du samedi 17 h au samedi 10 h. **Le prix ne comprend pas :** la caution de 450 € à verser à l'arrivée (en chèque ou espèces) et restituée le jour du départ après état des lieux, la taxe de séjour, le linge de lit et de toilette, le ménage de fin de séjour, le parking. Service de petit déjeuner. Forfait ménage de fin de séjour et ménage journalier.

SIX-FOURS-LES-PLAGES - VAR

Résidence Les Terrasses des Embiez****

Sur la côte provençale, au bord de la Méditerranée, Six-Fours-les-Plages est une station balnéaire agréable. Flânez sur la presqu'île du Gaou, découvrez la forêt méditerranéenne préservée, l'archipel des Embiez, ressourcez-vous au rythme du chant des cigales...

Tous les appartements disposent d'une kitchenette équipée avec micro-ondes/grill, lave-vaisselle, plaques vitrocéramiques, cafetière, grille-pain, bouilloire. Salle de bains (ou douche dans certains 2 pièces 4 personnes) et wc. Terrasse ou balcon avec salon de jardin. Certains appartements en duplex sont mansardés.

2 pièces 4 pers. (30 m² environ) : séjour avec 2 couchages, chambre avec 2 lits simples. Logement en rez-de-chaussée.

2 pièces cabine 6 pers. (41 m² environ) : séjour avec 2 couchages, chambre avec 2 lits simples, cabine avec lits superposés.

3 pièces cabine duplex 8 pers. (50 à 57 m²) : séjour avec 2 couchages, chambre avec 1 lit double, chambre avec 2 lits simples, cabine avec 2 lits superposés.

3 pièces duplex 6 pers. (43 à 56 m²) : séjour avec 2 couchages, chambre avec 1 lit double, chambre avec 2 lits simples.

Appartement 3 pièces 6 pers. cabine duplex climatisé (43/56 m² environ) : séjour avec 2 couchages, chambre avec lit double, chambre avec 2 lits simples. (climatisation dans les chambres).

Services inclus : fourniture des draps et du linge de toilette (change payant). TV dans tous les logements. Parking extérieur (1 place/logement et selon disponibilités). Prêt de baignoire bébé, sèche-cheveux, fer et table à repasser (selon disponibilités).

Services avec participation : accès Wi-Fi dans les logements. Location lit et/ou chaise bébé (jusqu'à 2 ans ; selon disponibilités, à préciser dès la réservation). Services hôteliers. Laverie. Prêt de barbecue électrique. Service boulangerie. Services d'accueil (frigo rempli à l'arrivée, accueil de fête...).

Loisirs inclus : piscine extérieure chauffée (20 m x 8 m, ouverte de mi-mai à mi-septembre - selon météo). Ping-pong.

Loisirs avec participation : hammam (1 séance offerte/appartement/semaine) et bains à remous. Billard. Spa & bien-être (nous consulter pour les périodes d'ouverture).



Prix par location

Réf. : 435 040 001	2 pièces 4 pers.	2 pièces cab. 6 pers.	3 pièces duplex 6 pers.	3 pièces 6 pers. duplex climatisé	3 pièces cab. duplex 8 pers.
par semaine					
05/04-26/04	535	610	640	675	720
26/04-03/05	535	610	635	670	715
03/05-10/05	535	610	635	670	745
10/05-17/05	550	635	665	695	750
17/05-24/05	650	755	780	820	885
24/05-07/06	655	755	795	835	900
07/06-14/06	740	850	890	935	1 010
14/06-21/06	885	1 020	1 071	1 122	1 204
21/06-28/06	975	1 122	1 173	1 234	1 326
28/06-05/07	1 183	1 362	1 428	1 499	1 612
05/07-12/07	1 301	1 494	1 571	1 647	1 780
12/07-19/07	1 372	1 576	1 652	1 734	1 872
19/07-26/07	1 622	1 872	1 958	2 055	2 219
26/07-02/08	1 622	1 867	1 964	2 060	2 219
02/08-09/08	1 627	1 877	1 969	2 071	2 229
09/08-16/08	1 627	1 882	1 969	2 066	2 224
16/08-23/08	1 454	1 673	1 754	1 846	1 994
23/08-30/08	1 148	1 321	1 377	1 448	1 561
30/08-06/09	800	925	970	1 020	1 091
06/09-13/09	825	950	995	1 046	1 132
13/09-20/09	650	755	785	825	885
20/09-27/09	460	530	555	580	630
27/09-11/10	360	410	425	445	485
11/10-18/10	520	590	615	645	695

Jour d'arrivée/départ au choix (7 nuits min), sauf pour le 05/04 au 03/05, le 05/07 au 30/08 et à partir du 18/10 : séjour du samedi au samedi uniquement.

Possibilité de court séjour : 2 nuits min. Réservable 1 mois avant le départ sous réserve de disponibilités.



Animaux : + 39 €/animal/semaine (2 max./logement, à régler dès la réservation).

Le prix comprend : la location (charges incluses) du 1^{er} jour 17 h au dernier jour 10 h, le linge de lit et de toilette (change payant), la TV, le parking. En court séjour (2 à 6 nuits) uniquement : le ménage final (sauf kitchenette). **Le prix ne comprend pas :** la caution de 400 € (à régler sur place et restituée le jour du départ après état des lieux), la taxe de séjour. En séjour à la semaine uniquement : le ménage final si le logement n'est pas rendu propre (à défaut, supplément de 55 à 80 € pour le ménage, selon la taille de l'appartement).



Détente
et sérénité



Détente
et sérénité

GRIMAUD - VAR

Résidence La Palmeraie

Sur la Côte d'Azur venez apprécier une location de vacances à Grimaud en famille, au sein de la résidence La Palmeraie où un beau cadre paysager vous attend. À 5 min en voiture de la mer, la résidence propose des appartements climatisés ouverts sur un balcon ou une terrasse. À partir de mi-avril et jusqu'à fin octobre, vous profiterez de deux piscines extérieures chauffées dans un joli jardin arboré.

Réunis dans de petits bâtiments autour des deux piscines de l'établissement, les logements présentent confort et équipements fonctionnels pour votre location de vacances. Tous les appartements disposent donc d'une kitchenette équipée (plaque vitrocéramique, réfrigérateur, micro-ondes/gril, lave-vaisselle...), d'un salon avec couchages, d'une salle de bains et de toilettes. Selon la typologie d'hébergement, les logements se dotent d'une terrasse ou d'un jardin.

Studio cabine 4 pers. (environ 30 m²) : séjour avec canapé convertible (2 pers.). Entrée cabine avec 2 lits superposés. Salle de bains (douche) et wc. Terrasse ou jardin (non clôturé) avec vue parc ou piscine.

2 pièces 6 pers. (environ 37 m²) : séjour avec 1 canapé convertible (2 pers.). Kitchenette équipée. Chambre avec un grand lit (140 cm). Entrée cabine avec 2 lits superposés. Salle de bains (douche) et wc séparés. Terrasse ou jardin (non clôturé) avec vue parc ou piscine.

Services inclus : linge de lit et de toilette. TV dans les chambres. Accès Wi-Fi dans les appartements (2 connexions/logement). Kit entretien. Climatisation dans les logements. Parking (1 place par appartement). Ménage de fin de séjour (ménage d'appoint - hors cuisine).

Services avec participation : laverie (avec participation). Location de kit bébé (lit + chaise haute + baignoire).

Loisirs inclus : 2 piscines extérieures chauffées hors juillet/Août (selon conditions météo), ouvertes à partir de mi-avril et jusqu'en octobre. Court de tennis. Terrain de pétanque.



COUP DE POUCE

Offre long séjour : 20 % de remise pour tout séjour de 2 semaines consécutives effectué avant le 01/08/25 et à partir du 27/09/25.



Prix par location

Réf. : 407 036 001	Studio cab. 4 pers.	2 pièces 6 pers.
par semaine		
05/04-03/05	679	749
03/05-10/05	609	719
10/05-24/05	519	619
24/05-31/05	609	719
31/05-07/06	649	749
07/06-14/06	719	899
14/06-21/06	839	1029
21/06-28/06	789	1009
28/06-05/07	859	1139
05/07-12/07	1199	1569
12/07-19/07	1369	1889
19/07-26/07	1489	1869
26/07-02/08	1549	1949
02/08-09/08	1709	2179
09/08-16/08	1489	2079
16/08-23/08	1329	1749
23/08-30/08	1109	1459
30/08-06/09	499	709
06/09-13/09	489	619
13/09-20/09	479	549
20/09-27/09	409	489
27/09-04/10	399	449
04/10-18/10	389	439

*Possibilité de courts séjours de 3 à 6 nuits. Tarifs au 5^e du séjour semaine. Nous consulter.



Animaux admis : 16€/jour ; 100€/séjour (+ 7 nuits).

Le prix comprend : la location du 1^{er} jour 17 h au dernier jour 10 h. Le linge de lit et de toilette, le parking, le ménage de fin de séjour (ménage d'appoint - hors cuisine). **Le prix ne comprend pas :** la caution à régler sur place à l'arrivée (300 € - restituée après inventaire le jour du départ ou renvoyée par courrier), la taxe de séjour + éco-participation à régler sur place.

SAINT-MANDRIER - VAR

Résidence Cap Azur****

Située sur la presqu'île de Saint-Mandrier, cette résidence de tourisme profite d'une localisation exceptionnelle au cœur du Var préservé. Dans la région la plus ensoleillée de France et en bordure de la Méditerranée, vous découvrirez tout le charme de la Côte d'Azur.

Les logements climatisés sont composés d'un coin cuisine équipé (four à micro-ondes, plaques de cuisson, réfrigérateur, lave-vaisselle, grille-pain, bouilloire et cafetière). Salle de bains avec wc séparés. Terrasse ou balcon avec mobilier de jardin.

2 pièces 4 pers. (30 m² environ) : séjour avec canapé-lit double, chambre avec lit double, toilettes séparées, salle de bains. Terrasse ou balcon avec mobilier de jardin (les logements adaptés pour personnes à mobilité réduite sont de plain-pied - belle vue garantie en option).

2 pièces 6 pers. cabine (43 m² environ) : grand séjour avec canapé-lit double, wc séparés, chambre avec lit double, cabine avec lits superposés, salle de bains. Terrasse ou balcon avec mobilier de jardin (belle vue garantie en option).

Services inclus : accès Wi-Fi à l'accueil, climatisation, linge de lit pour les logements premium uniquement (change payant), accès direct à la plage, accès internet dans le logement (1 connexion).

Services avec participation : parking couvert obligatoire, linge de toilette, télévision, forfait ménage (journalier et final), accès internet supplémentaire dans le logement. Service de petit déjeuner.

Loisirs inclus : piscines extérieure et intérieure chauffées, bains à remous, sauna, salle de sport.

Loisirs avec participation : spa.

Pour vos enfants

Inclus : miniclub en juillet/août.



COUP DE POUCE

20 % de réduction : pour tout séjour de 3 semaines consécutives ou plus entre le 05/04 et le 05/07/2025 et à partir du 30/08/2025.

15 % de réduction : pour tout séjour de 2 semaines consécutives entre le 05/04 et le 05/07/2025 et à partir du 30/08/2025.



Prix par location

Réf. : 417 029 001	2 pièces 4 pers.	2 pièces 6 pers.
par semaine		
05/04-03/05	541	635
03/05-10/05	605	690
10/05-17/05	525	595
17/05-31/05	595	695
31/05-07/06	570	670
07/06-14/06	715	800
14/06-21/06	795	875
21/06-28/06	895	975
28/06-05/07	995	1100
05/07-12/07	1430	1650
12/07-19/07	1545	1785
19/07-26/07	1750	1965
26/07-23/08	1890	2095
23/08-30/08	1430	1650
30/08-06/09	680	870
06/09-18/10	485	600

Tarifification à la semaine, du samedi au samedi.



Animaux admis : + 60€/animal/séjour, 10€/jour en court séjour.

Le prix comprend : la location (charges comprises) du samedi 17 h au samedi 10 h, les équipements et services indiqués, le linge de lit, la TV, le Wi-Fi. **Le prix ne comprend pas :** la caution de 450 € (à déposer sur place), la taxe de séjour, le ménage de fin de séjour et le ménage quotidien, le linge de toilette, le petit déjeuner et toutes les autres prestations indiquées dans la brochure.





Découverte
et aventure



SOLLIÈS-TOUCAS - VAR

Les Cottages varois***

Solliès-Toucas est un village typiquement provençal. À l'écart de l'activité côtière, la résidence se trouve à environ 20 km des plages de Hyères, non loin de l'île de Porquerolles et de la station réputée de La Londe-les-Maures.

Les cottages sont équipés d'une kitchenette (micro-ondes, lave-vaisselle), climatisation, douche, terrasse de 17 m² environ avec salon de jardin.

Cottage 2/4 pers. (34 m² environ) : séjour avec canapé-lit gigogne double, chambre avec lit double.

Cottage 4/6 pers. (35 m² environ) : séjour avec canapé-lit gigogne double, chambre avec lit double, chambre avec 2 lits superposés.

Services inclus : TV, parking.

Services avec participation : laverie, accès Wi-Fi dans les cottages, kit bébé (lit et/ou chaise - selon disponibilités, à préciser dès la réservation), draps et kit linge (à préciser dès la réservation).

Loisirs inclus : piscine extérieure + pataugeoire (ouverture de mi-avril à octobre selon météo), ping-pong, pétanque.

Loisirs avec participation : sauna, salles de massages (interdit aux - 18 ans et ouvert de juin à septembre).

♥ **Pour vos enfants**

Inclus : aire de jeux pour les enfants.



Prix par location

Réf. : 435 103 001 Cottage 2/4 pers. Cottage 4/6 pers.

par semaine		
05/04-17/05	429	465
17/05-24/05	469	509
24/05-07/06	489	535
07/06-14/06	605	655
14/06-21/06	635	689
21/06-28/06	729	795
28/06-05/07	859	939
05/07-12/07	959	1050
12/07-19/07	1009	1101
19/07-26/07	1199	1305
26/07-02/08	1199	1315
02/08-09/08	1209	1325
09/08-16/08	1209	1315
16/08-23/08	1050	1148
23/08-30/08	815	889
30/08-06/09	595	655
06/09-13/09	605	655
13/09-20/09	479	525
20/09-11/10	415	449
11/10-18/10	415	455

Jour d'arrivée/départ au choix (7 nuits min), sauf du 05/04 au 03/05, du 05/07 au 30/08 et à partir du 18/10 : samedi/samedi uniquement. Possibilité de court séjour : 2 nuits min. Réservable 1 mois avant le départ sous réserve de disponibilités.

🚗 **Animaux :** + 7 €/animal/nuit ou 39 €/animal/semaine (à régler dès la réservation), 2 max/logement.

Le prix comprend : la location (charges incluses), la TV, le parking. En court séjour uniquement (2 nuits minimum) : le linge de lit et de toilette, le ménage final (sauf kitchenette). **Le prix ne comprend pas :** la caution de 300 €, la taxe de séjour (à régler sur place). Frais de ménage si le cottage n'est pas rendu propre : 50 à 60 €. Possibilité de ménage en cours de séjour (voir sur place). En séjour à la semaine uniquement : le linge de lit et de toilette, le ménage de fin de séjour.



Détente
et sérénité



SAINT-AYGULF - VAR

Domaine des Eucalyptus

Face aux étangs de Villepey, bienvenue à la résidence du Domaine des Eucalyptus installé sur un domaine de 2 hectares, où demeurent chênes et Eucalyptus, l'établissement propose plusieurs typologies d'hébergements.

Les logements sont confortablement aménagés d'un salon avec possibilités de couchages, d'une kitchenette fonctionnelle (micro-ondes/gril, lave-vaisselle, plaque électrique, réfrigérateur...), de sanitaires complets et d'un balcon ou terrasse meublés.

2 pièces 4/5 pers. (32 m² environ) : séjour avec 2 lits banquettes + 1 lit tiroir.

Chambre avec 2 lits simples ou 1 lit double. Salle de douches, wc séparés.

Balcon ou terrasse avec mobilier de jardin.

3 pièces 6/7 pers. (48 m² environ) : séjour avec 2 lits banquettes + 1 lit tiroir.

Chambre avec 1 lit double. Chambre avec 2 lits simples. Salle de douches avec wc. Terrasse avec mobilier de jardin.

Services inclus : le ménage de fin de séjour (ménage d'appoint - hors cuisine), le linge de lit et de toilette, le Wi-Fi, la TV et le parking extérieur.

Services avec participation : laverie, location de matériel bébé, parking intérieur.

Loisirs inclus : piscine extérieure, tables de ping-pong, terrain de pétanque.

♥ **Pour vos enfants**

Inclus : aire de jeux.



COUP DE POUCE

20 % de réduction : pour tout séjour de 2 semaines consécutives entre le 05/04 et le 01/08/25 (fin de séjour) et entre le 20/09 et le 18/10/2025.



Prix par location

Réf. : 407 082 001 2 pièces 4/5 pers. 3 pièces 6/7 pers.

par semaine		
05/04-03/05	519	689
03/05-10/05	579	769
10/05-24/05	499	669
24/05-31/05	579	769
31/05-07/06	599	859
07/06-14/06	739	859
14/06-21/06	799	989
21/06-28/06	749	919
28/06-05/07	819	1119
05/07-12/07	1199	1629
12/07-19/07	1279	1739
19/07-26/07	1389	1889
26/07-02/08	1439	1939
02/08-09/08	1609	2179
09/08-16/08	1509	2129
16/08-23/08	1219	1829
23/08-30/08	1119	1509
30/08-06/09	629	889
06/09-13/09	609	869
13/09-20/09	529	699
20/09-27/09	479	639
27/09-18/10	459	629



🚗 **Animaux :** 100 €/animal/sejour (7 nuits et +) ou 16 €/nuit (moins de 7 nuits).

Le prix comprend : la location (charges incluses) du 1^{er} jour 17 h au dernier jour 10 h, la TV, le linge de lit et de toilette, le parking, le ménage de fin de séjour (ménage d'appoint - hors cuisine). **Le prix ne comprend pas :** la caution à régler sur place à l'arrivée (300 € en 2 versements - restituée après inventaire le jour du départ ou renvoyée par courrier), la taxe de séjour (pour les + 18 ans), l'écoparticipation (0,20 €/pers./jour + 13 ans), le parking couvert.



FAYENCE - VAR

Résidence Le Domaine de Fayence****

Au cœur d'une Provence authentique, Fayence est un petit village aux ruelles étroites et pavées, perché à 350 m d'altitude. Il occupe une situation privilégiée, entre terre et mer, tout près du littoral méditerranéen, et bénéficie d'un climat tempéré et sec qui façonne ses paysages parsemés de lavande et d'oliviers.

Toutes les maisons disposent d'une cuisine équipée (lave-vaisselle). Sanitaires complets (baignoire balnéo en maison 6/8 et 8/10 personnes), climatisation réversible, jardin et terrasse. Toutes les villas : cuisine avec plaques vitrocéramiques, four, micro-ondes, hotte, lave-vaisselle, réfrigérateur américain, lave-linge, sèche-linge, cheminée, coffre-fort, climatisation, jardin privatif de 200 à 500 m² environ, barbecue en pierre, terrasse avec salon de jardin.

Maison 2/4 pers. (41 m² environ) : séjour avec canapé-lit double (140 cm), chambre avec lit double, douche, wc.

Maison cabine 4 pers. (41 m² environ) : séjour, chambre 1 lit 2 personnes, cabine 2 lits superposés, salle de bains, wc.

Maison duplex 4/6 pers. (52 m² environ) : au rdc : séjour avec canapé-lit double, wc. À l'étage : chambre avec lit double, chambre avec 2 lits simples, salle de bains, wc.

Maison duplex 6/8 pers. (74 m² environ) : séjour avec canapé-lit double, chambre avec lit double, salle de bains avec baignoire balnéo, wc. À l'étage : 2 chambres avec 2 lits simples chacune, salle de bains + douche, 2 wc.

Maison duplex 8/10 pers. (87 m² environ) : séjour avec canapé-lit double, cabine lits superposés (170 cm). À l'étage : 2 chambres avec lit double, chambre avec lits simples, salle de bains balnéo + douche, wc.

Villa 6/8 pers. + piscine (88 m² environ) : au rdc : séjour avec canapé-lit double, wc. À l'étage : chambre avec lit double, 2 chambres avec 2 lits simples chacune, salle de bains avec baignoire balnéo + douche (sauf dans 2 villas, douches uniquement), wc. Piscine privée non chauffée (env. 8 m x 4 m) avec wc et douche extérieurs (ouverte d'avril à mi-septembre).

Villa 8/10 pers. avec piscine (120 m² environ) : au rdc : séjour avec canapé-lit double, wc. À l'étage : 2 chambres avec lit double, chambre avec 2 lits simples, petite chambre avec lits superposés (170 cm), salles d'eau dont 1 avec baignoire balnéo et 1 avec douche, 3 wc. Piscine privée non chauffée (env. 8 m x 4 m) avec wc et douche extérieurs (ouverte d'avril à mi-septembre).



Animaux : + 39 €/animal/semaine (2 max./logement).

Le prix comprend : la location (charges incluses) du samedi 17 h au samedi 10 h, le linge de lit et de toilette (change payant), la TV. En court séjour (2 à 6 nuits) uniquement : le ménage final (sauf kitchenette). **Le prix ne comprend pas :** la caution de 400 € en maison et de 800 € en villa (à verser à l'arrivée sur place et restituée en fin de séjour en cas de non-dégradation), la taxe de séjour (à régler sur place selon le tarif en vigueur), le nettoyage cheminée ou barbecue en villa si nécessaire (15 €). En séjour à la semaine uniquement : le ménage final si le logement n'est pas rendu propre (sinon supplément de 55 à 185 € pour le ménage, selon la taille du logement).

Services inclus : fourniture du linge de lit et de toilette (change payant). TV dans toutes les maisons et villas (+ lecteur DVD en villa). Parking découvert (Bastide des Claux), garage ou parking découvert (Hameaux de la Calade) - 1 place/logement. Coffre-fort dans tous les logements.

Services avec participation : accès Wi-Fi dans les logements. Services hôteliers en option (forfait ménage de fin de séjour, lits faits à l'arrivée...). Location de matériel bébé - 2 ans (lit et/ou chaise - selon disponibilités, à réserver dès l'inscription). Laverie. Petit déjeuner. Supérette et épicerie (d'avril à septembre). Prestations d'accueil (frigo rempli à l'arrivée ou accueil de fête).

Loisirs inclus : sur réservation/selon dispo : spa et remise en forme de 600 m² avec bassin aquatique couvert (payant du 05/07 au 30/08/25). Piscine extérieure non chauffée de 600 m² avec bassin à remous + pataugeoire (d'avril à fin septembre selon météo, accessible aussi aux clients des Hameaux de la Calade). Pétaque, 2 courts de tennis, terrain multisport, ping-pong (prêts de matériel).

Loisirs avec participation : sur réservation - selon disponibilités : sauna et hammam dans l'espace spa. Aquagym, massage. Forfait aquabiking, soins esthétiques et beauté, cures Aquarama.

Pour vos enfants

Inclus : du 05/07 au 30/08 : miniclub pour les enfants de 4 à 10 ans inclus (animations, préparation de spectacles, jeux, découvertes, initiations sportives...) et club ados de 11 à 15 ans (du lundi au vendredi) : jeux, animations sportives (inscription sur place selon disponibilités et sous réserve de 2 enfants minimum inscrits).

Prix par location

Réf. : 435 090 001	Maisonnette 2/4 pers.	Maisonnette 4 pers. cab.	Maisonnette duplex 4/6 pers.	Maisonnette duplex 6/8 pers.	Maisonnette duplex 8/10 pers.	Villa 6/8 pers. avec piscine	Villa 8/10 pers. avec piscine
par semaine							
05/04-26/04	540	605	660	740	845	1076	1142
26/04-03/05	540	605	660	740	840	1076	1148
03/05-10/05	540	605	660	740	840	1076	1148
10/05-24/05	460	510	560	630	715	1234	1301
24/05-07/06	655	735	805	900	1030	1622	1714
07/06-14/06	745	835	920	1035	1183	1805	1918
14/06-21/06	865	970	1066	1193	1367	2173	2295
21/06-28/06	990	1117	1224	1377	1571	2412	2555
28/06-05/07	1173	1326	1448	1627	1862	3264	3448
05/07-12/07	1301	1474	1612	1811	2076	3177	3366
12/07-19/07	1372	1550	1698	1907	2183	3341	3545
19/07-26/07	1632	1846	2020	2275	2606	4029	4264
26/07-02/08	1627	1831	2020	2270	2591	4029	4264
02/08-09/08	1647	1856	2045	2295	2621	4039	4274
09/08-16/08	1652	1867	2045	2300	2637	4039	4284
16/08-23/08	1459	1647	1821	2025	2331	3555	3774
23/08-30/08	1117	1260	1387	1556	1780	2718	2887
30/08-06/09	810	910	995	1122	1280	1958	2071
06/09-13/09	795	895	985	1102	1275	2015	2132
13/09-20/09	640	715	790	880	1005	1607	1709
20/09-27/09	440	495	540	610	690	1091	1158
27/09-11/10	310	345	380	430	485	790	830
11/10-18/10	445	495	545	610	695	1046	1107

Jour d'arrivée/départ au choix (7 nuits min), sauf du 05/04 au 03/05, du 05/07 au 30/08 et à partir du 18/10 : séjour du samedi au samedi uniquement.

Possibilité de court séjour : 2 nuits min. Réservable 1 mois avant le départ sous réserve de disponibilités.

Détente
et sérénité

CARNOUX-EN-PROVENCE - BOUCHES-DU-RHÔNE

Résidence Shangri-La

Entre pinèdes et collines, point de départ de nombreux sentiers pédestres, la résidence se compose de chalets climatisés dotés d'un accès Wi-Fi et prolongés par une terrasse couverte. À 5 km de la plage de Cassis, la résidence Shangri-La a pris ses quartiers au cœur de cette petite station provençale. Proche du centre-ville et de ses commodités, votre location est idéale pour profiter d'un séjour.

Les logements, climatisés, disposent d'une kitchenette fonctionnelle (plaque vitrocéramique, micro-ondes, lave-vaisselle, réfrigérateur...), d'une salle de douches avec wc séparés (pour la plupart) et d'une terrasse couverte.

Chalet 3 pièces 5/6 pers. (35 m² environ) : séjour avec 2 couchages. Chambre avec 1 lit double. Chambre avec 2 lits simples. Salle de douches avec wc séparés (ou wc dans la salle de douches).

Chalet 4 pièces 5/6 pers. (48 m² environ) : séjour avec 2 couchages simples. Chambre avec 1 lit double. Chambre avec 2 lits simples. Cabine avec 2 lits superposés. Salle de douches avec wc séparés (ou wc dans la salle de douches).

Services inclus : le parking, le linge de lit, le ménage de fin de séjour (ménage d'appoint - hors cuisine), la TV et le Wi-Fi dans les hébergements.

Services avec participation : la location du linge de toilette, le matériel bébé, la laverie.

Loisirs inclus : piscine extérieure (ouverte de mi avril à fin septembre selon météo), terrain de sports (basket), skate park, tennis. Animations pour tous en journée.



COUP DE POUCE

20 % de réduction : pour tout séjour de 2 semaines consécutives entre le 05/04 et le 01/08/2025 (fin de séjour) et entre le 30/08 et le 18/10/2025.



Prix par location

Réf. : 407 085 001	Chalet 3 pièces 5/6 pers.	Chalet 4 pièces 7/8 pers.
par semaine		
05/04-03/05	639	749
03/05-10/05	559	619
10/05-24/05	499	589
24/05-07/06	559	619
07/06-14/06	799	889
14/06-21/06	769	859
21/06-28/06	909	1 049
28/06-05/07	949	1 079
05/07-12/07	1 459	1 659
12/07-19/07	1 509	1 719
19/07-26/07	1 729	1 999
26/07-02/08	1 809	2 029
02/08-09/08	2 039	2 299
09/08-16/08	1 839	2 069
16/08-23/08	1 499	1 689
23/08-30/08	1 299	1 479
30/08-06/09	709	779
06/09-13/09	629	719
13/09-20/09	519	589
20/09-04/10	439	489
04/10-18/10	419	459

*Possibilité de courts séjours de 3 à 6 nuits. Tarifs au 5^e du séjour semaine. Nous consulter.



Animaux : 100 €/animal/séjour (7 nuits et +) - 16€/nuit (moins de 7 nuits).

Le prix comprend : la location (charges incluses) du 1^{er} jour 17 h au dernier jour 10 h, le parking, le ménage de fin de séjour (ménage d'appoint - hors cuisine), la TV et le linge de lit. **Le prix ne comprend pas :** la caution à régler sur place à l'arrivée (300 € en 2 versements - restituée après inventaire le jour du départ ou renvoyée par courrier si le logement est rendu en parfait état de propreté), la taxe de séjour (pour les + 18 ans), l'écoparticipation.

Détente
et sérénité

MARSEILLAN PLAGE - HÉRAULT

Résidence La Grenadine***

Imprégnez-vous de ce passé que vous livrent les vieilles rues du village, laissez-vous porter par votre imagination en découvrant les porches d'anciennes maisons, la statue de la République, la place couverte, l'église Saint-Jean-Baptiste...

Toutes les maisonnettes sont équipées d'une kitchenette (avec micro-ondes + plaques vitrocéramiques + lave-vaisselle). Sanitaires complets (douche). Climatisation. Terrasse couverte avec un salon de jardin.

Maisonnette 4 pers. (34 m²) : séjour avec canapé-lit double, chambre avec lit double. Douche.

Maisonnette cabine 4/6 pers. (38 m²) : séjour avec canapé-lit double. Chambre avec lit double. Cabine séparée par un rideau avec lits superposés. Douche.

Maisonnette duplex 4/6 pers. (43 m²) : rdc : séjour avec canapé-lit double. À l'étage : chambre avec lit double, chambre avec lits simples. Douche.

Services inclus : parking découvert, TV.

Services avec participation : laverie, linge de lit et de toilette, matériel bébé : lit et/ou chaise haute (selon disponibilités à préciser à la réservation), Wi-Fi dans les hébergements. Possibilité de ménage en cours de séjour. Bar, salle de petit déjeuner.

Loisirs inclus : piscine et pataugeoire chauffées (sauf juillet et août) ouvertes d'avril à octobre selon météo. Espace fitness, table de ping-pong, terrain de pétanque.

Loisirs avec participation : espace bien-être, sauna, hammam, salle de massage.

Pour vos enfants

Inclus : aire de jeux pour enfants.



Prix par location

Réf. : 435 099 001	Maisonnette 4 pers.	Maisonnette 4/6 pers. cab.	Maisonnette duplex 4/6 pers.
par semaine			
05/04-10/05	469	525	569
10/05-24/05	509	575	625
24/05-07/06	625	699	755
07/06-14/06	729	815	879
14/06-28/06	869	959	1 050
28/06-05/07	1 182	1 325	1 437
05/07-12/07	1 250	1 392	1 505
12/07-19/07	1 219	1 356	1 478
19/07-26/07	1 423	1 596	1 733
26/07-02/08	1 423	1 590	1 733
02/08-09/08	1 443	1 611	1 753
09/08-16/08	1 443	1 617	1 753
16/08-23/08	1 270	1 417	1 535
23/08-30/08	999	1 121	1 213
30/08-06/09	725	805	875
06/09-13/09	735	825	895
13/09-20/09	575	639	689
20/09-27/09	415	465	505
27/09-11/10	419	469	509
11/10-18/10	419	465	499

Jour d'arrivée/départ au choix (7 nuits min), sauf du 05/04 au 03/05, du 05/07 au 06/09 et à partir du 18/10 : séjour du samedi au samedi uniquement.

Possibilité de court séjour : 2 nuits min. Réservable 1 mois avant le départ sous réserve de disponibilités.



Animaux : 7 €/nuit ou 39 €/semaine (2 maxi/logement).

Le prix comprend : la location (charges incluses), la TV, le parking. En court séjour (2 à 6 nuits) uniquement : le linge de lit et de toilette, le ménage final (sauf kitchenette). **Le prix ne comprend pas :** la caution de 300 €, la taxe de séjour (à régler sur place selon le tarif en vigueur). En séjour à la semaine uniquement : le linge de lit et de toilette, le ménage final si le logement n'est pas rendu propre (à défaut, supplément de 50 à 75 € pour le ménage, selon la taille de l'appartement).



Fun et partage



Détente et sérénité



CAP-D'AGDE - HÉRAULT

Résidence Le Sylène***

Surnommé "la Perle noire de la Méditerranée" grâce à ses monuments en pierre basaltique, Le Cap-d'Agde est une destination balnéaire très réputée. Autrefois port grec antique, doté d'un riche patrimoine maritime, c'est désormais l'un des premiers ports de plaisance en France métropolitaine.

Les logements sont composés d'une kitchenette équipée d'un four à micro-ondes, plaques de cuisson, réfrigérateur et lave-vaisselle, grille-pain et cafetière. Terrasse ou balcon.

Appartement 2/4 pers. (33 m² environ) : séjour avec canapé-lit, chambre avec 1 lit double, salle de bains avec wc.

Appartement 2/6 pers. (38 m² environ) : séjour avec canapé-lit, chambre avec 1 lit double, coin cabine avec 2 lits superposés, salle de bains avec wc.

Appartement 3/6 pers. (45 m² environ) : séjour avec canapé-lit, chambre avec 1 lit double, chambre avec 2 lits simples parfois superposés. Salle de bains avec wc.

Services inclus : accès Wi-Fi à l'accueil, climatisation. En prêt : kit bébé (chaise haute, lit, baignoire et matelas à langer), fer et table à repasser (selon disponibilités).

Services avec participation : parking souterrain, linge de toilette, linge de lit, télévision, ménage final, accès internet supplémentaire dans le logement. Service de petit déjeuner, laverie.

Loisirs inclus : piscines extérieure et intérieure chauffées, bains à remous, sauna, hammam, salle de sport.

Pour vos enfants

Inclus : miniclub (4-12 ans) gratuit juillet et août.



COUP DE POUCE

20 % de réduction : pour tout séjour de 3 semaines consécutives ou plus entre le 05/04 et le 05/07/2025 et à partir du 30/08/2025.

15 % de réduction : pour tout séjour de 2 semaines consécutives ou plus entre le 05/04 et le 05/07/2025 et à partir du 30/08/2025.



Prix par location

Réf. : 417 034 001

	2 pièces 4 pers.	2 pièces 6 pers.	3 pièces 6 pers.
par semaine			
05/04-03/05	393	467	547
03/05-10/05	365	430	495
10/05-31/05	315	375	435
31/05-07/06	360	430	495
07/06-14/06	455	545	625
14/06-21/06	520	625	720
21/06-28/06	610	730	840
28/06-05/07	750	900	1035
05/07-12/07	925	1110	1220
12/07-19/07	955	1145	1255
19/07-23/08	1235	1475	1625
23/08-30/08	925	1110	1220
30/08-06/09	545	655	750
06/09-18/10	365	435	500

Tarifification à la semaine, du samedi au samedi.



Animaux : + 60 €/séjour/animal, 10 €/jour en court séjour.

Le prix comprend : la location (charges comprises) du samedi 17 h au samedi 10 h, les équipements et services indiqués, le linge de lit. **Le prix ne comprend pas :** la caution de 350 € (à déposer sur place), la taxe de séjour, le ménage de fin de séjour, le linge de toilette, le petit déjeuner et toutes les autres prestations indiquées dans la brochure.

CAP-D'AGDE - HÉRAULT

Résidence Saint-Loup***

Au cœur d'un domaine de 4 ha parsemé de pins, à 5 min du port et de la plage, vous résiderez dans des appartements avec balcon ou terrasse répartis dans des maisonnettes. Le domaine Saint-Loup, avec sa vaste piscine et ses infrastructures, garantit aux petits et aux grands de véritables moments de plaisir et de détente pour les vacances.

Les logements disposent d'une kitchenette fonctionnelle (plaque vitrocéramique, four, micro-ondes, lave-vaisselle ; plaque vitrocéramique et micro-ondes pour les studios). Les logements disposent également d'un coffre-fort, de la TV. Balcon ou terrasse.

Studio 2 pers. (18 m² environ) : séjour avec canapé convertible (140 x 190). Salle de douches avec wc. Balcon.

2 pièces 4 pers. (39 m² environ) : séjour avec canapé convertible ou lit gigogne (2 x 80 x 190). Chambre avec 2 lits simples (80 x 190). Salle de bains avec wc séparés. Balcon ou terrasse.

3 pièces 6 pers. (46 m² environ)* : séjour avec canapé convertible ou lit gigogne (2 x 80 x 190). Deux chambres avec chacune 2 lits simples (80 x 190). Salle de bains avec wc. 2^e wc séparés. Balcon ou terrasse.

* Accessible aux personnes à mobilité réduite. Il n'est pas possible de mettre un lit bébé dans les studios 2 personnes.

Services inclus : parking privatif fermé (1 emplacement/logement). Wi-Fi, ménage fin de séjour inclus (ménage d'appoint - hors cuisine), TV.

Services avec participation : laverie. Location de linge de lit et de toilette, de kit bébé (lit, chaise haute et baignoire). Restaurant et bar (possibilité de formule repas, nous consulter).

Loisirs inclus : piscine extérieure de 360 m² chauffée avec terrasse et parasols.

Pour vos enfants

Inclus : aire de jeux pour les enfants. Clubs enfants - animations enfants de 4 à 11 ans.



COUP DE POUCE

20 % de réduction : pour tout séjour de 2 semaines consécutives entre le 05/04 et le 01/08 (fin de séjour) et du 30/08 au 18/10/2025.



Prix par location

Réf. : 407 049 001

	Studio 2 pers.	2 pièces 4 pers.	3 pièces 6 pers.
par semaine			
05/04-03/05	379	529	639
03/05-31/05	389	539	659
31/05-07/06	409	599	719
07/06-14/06	519	759	859
14/06-21/06	579	799	949
21/06-28/06	539	539	869
28/06-05/07	569	849	1119
05/07-12/07	719	1119	1449
12/07-19/07	819	1259	1619
19/07-26/07	869	1329	1709
02/08-09/08	979	1479	1879
09/08-16/08	939	1409	1789
16/08-23/08	779	1229	1599
23/08-30/08	669	1019	1349
30/08-06/09	549	709	879
06/09-13/09	369	459	599
13/09-20/09	339	339	579
20/09-27/09	309	419	489
27/09-18/10	299	409	479

Possibilité de courts séjours de 3 à 6 nuits. Tarifs au prorata du séjour semaine. Nous consulter.

Le prix comprend : la location du 1^{er} jour 17 h au dernier jour 10 h, les animations adultes et enfants selon les dates indiquées, le parking, la TV, le ménage de fin de séjour (ménage d'appoint - hors cuisine). **Le prix ne comprend pas :** la caution de 300 € (à verser à l'arrivée et restituée au départ après état des lieux), la taxe de séjour à régler sur place, le linge de lit et de toilette, les activités mentionnées avec participation, l'écoparticipation (0,20 €/pers./jour + 13 ans).



Découverte
et aventure



Découverte
et aventure



PALAVAS-LES-FLOTS - HÉRAULT

Résidences Le Scarlett et Les Soleillades**

À 10 km de Montpellier environ, cette station balnéaire traditionnelle du Languedoc, avec ses 7 km de plage de sable, propose un grand éventail d'animations et de spectacles. Ce petit port de pêche est aussi un lieu privilégié pour les promenades.

Tous les logements sont équipés d'une kitchenette avec micro-ondes, climatisation dans les maisonnettes ou appartement 6 personnes, balcon, terrasse ou jardinet (sauf 1 logement) avec salon de jardin, (logements non-fumeurs).

2 pièces 4 pers. (20 à 25 m²) : séjour avec canapé-lit double, chambre avec 2 couchages (parfois lits superposés). Résidence Soleillades.

Maisonnette ou appartement 6 pers. (30 à 35 m²) : résidence Scarlett uniquement. Séjour avec canapé-lit double, chambre avec 2 couchages (parfois lits superposés). Mezzanine avec 2 couchages. Climatisation.

Services inclus : parking extérieur (1 place par logement, selon disponibilités). Prêt d'aspirateur, fer et table à repasser, sèche-cheveux, bouilloire, grille-pain, four, ventilateur (selon disponibilités).

Services avec participation : location de lit et/ou chaise bébé (- 2 ans selon disponibilités, à préciser à la réservation), de TV, de kit linge de lit et de toilette (selon disponibilités, à préciser à la réservation). Accès Wi-Fi à la réception.

Loisirs inclus : piscine extérieure non chauffée dans chaque résidence (ouvertes de fin juin à début septembre selon météo - piscines uniquement accessibles pour les clients de chaque résidence respectivement).



Prix par location

Réf. : 435 057 001	2 pièces 4 pers.	2 pièces 6 pers.
par semaine		
05/04-17/05	485	495
17/05-24/05	505	515
24/05-07/06	599	609
07/06-14/06	659	679
14/06-21/06	749	769
21/06-28/06	845	865
28/06-05/07	959	985
05/07-12/07	1076	1111
12/07-19/07	1131	1168
19/07-26/07	1352	1386
26/07-02/08	1345	1386
02/08-09/08	1356	1392
09/08-16/08	1362	1392
16/08-23/08	1192	1233
23/08-30/08	909	929
30/08-06/09	699	719
06/09-13/09	715	739
13/09-20/09	579	605
20/09-27/09	435	449
27/09-18/10	375	379

Jour d'arrivée/départ au choix (7 nuits min), sauf du 05/04 au 03/05, du 05/07 au 30/08 et à partir du 18/10 : séjour du samedi au samedi uniquement.
Possibilité de court séjour : 2 nuits min. Réservez 1 mois avant le départ sous réserve de disponibilités.

Animaux : + 39 €/animal/semaine (2 max./logement, à régler dès la réservation).

Le prix comprend : la location du 1^{er} jour 17 h au dernier jour 10 h. En court séjour (2 à 6 nuits) uniquement : le linge de lit et de toilette, le ménage final (sauf kitchenette), les charges, la TV. **Le prix ne comprend pas :** la caution de 300 € à verser à l'arrivée et restituée au départ après état des lieux, la taxe de séjour. En séjour à la semaine uniquement : le linge de lit et de toilette, la TV, le ménage final, les charges (avant le 14/06 et après le 23/08/2025 selon relevé du compteur ou forfait), le ménage final si le logement n'est pas rendu propre (sinon supplément sanitisation de 9 € et de 45 à 55 € pour le ménage, selon la taille de l'appartement).

VENDRES-PLAGE - HÉRAULT

Résidence Le Grand Bleu

Située à 800 m des plages, la résidence Le Grand Bleu vous accueille pour passer un séjour balnéaire agréable en famille. Vous trouverez les premiers commerces à seulement 300 m de l'établissement où vous pourrez effectuer vos petites emplettes de vacances.

Tous les logements disposent d'une kitchenette équipée (réfrigérateur, 2 plaques électriques, micro-ondes, cafetière électrique). Salle de douches et wc séparés. Terrasse ou jardinet arboré non clôturé.

Maisonnette 5 pers. (32 m² environ) : séjour avec canapé-lit simple. Mezzanine avec 2 lits simples. Chambre avec 1 lit double. Salle de douches, wc séparés. Jardinet ou terrasse non clôturés avec mobilier de jardin.

Maisonnette 6 pers. (33 m² environ) : séjour avec 1 lit gigogne. À l'étage : chambre avec 1 lit double et cabine avec 2 lits superposés (pas de possibilité de mettre de lit bébé).

Services inclus : TV (location de 7 nuits), parking, fourniture du linge de lit, ménage fin de séjour (ménage d'appoint - hors cuisine).

Services avec participation : matériel bébé (lit, chaise haute et baignoire) et linge de toilette. Laverie. Wi-Fi.

Loisirs inclus : piscine extérieure 60 m² non chauffée et non surveillée (ouverte d'avril à septembre - selon météo).



COUP DE POUCE

20 % de réduction : pour tout séjour de 2 semaines consécutives du 05/04 au 01/08/2025 (fin de séjour) et du 30/08 au 18/10/2025.



Prix par location

Réf. : 407 033 001	Maisonnette 5 pers.	Maisonnette 6 pers.
par semaine		
05/04-10/05	429	469
10/05-24/05	389	409
24/05-31/05	439	469
31/05-07/06	479	509
07/06-14/06	589	629
14/06-28/06	669	719
28/06-05/07	679	769
05/07-12/07	1119	1209
12/07-19/07	1209	1299
19/07-26/07	1389	1519
26/07-02/08	1359	1479
02/08-09/08	1489	1639
09/08-16/08	1319	1349
16/08-23/08	1229	1319
23/08-30/08	1059	1149
30/08-06/09	679	729
06/09-13/09	449	479
13/09-20/09	369	399
20/09-18/10	339	369

Séjour du samedi au samedi.
Possibilité de courts séjours de 4 à 6 nuits. Tarifs au 5^e du séjour semaine. Nous consulter.

Animaux : 100 €/animal/séjour. 16 €/nuit (moins de 7 nuits) à préciser à la réservation.

Le prix comprend : la location (charges incluses) du samedi 17 h au samedi 10 h, le linge de lit et de toilette, le ménage de fin de séjour (ménage d'appoint - hors cuisine). **Le prix ne comprend pas :** la caution de 300 € (versement/appartement à verser à l'arrivée), la taxe de séjour, le linge de toilette.





Fun et partage



Détente et sérénité

ARGELÈS-SUR-MER - PYRÉNÉES-ORIENTALES

Résidence Les Demeures de la Massane***

Au cœur du pays catalan, au bord de la Méditerranée et à 20 min de Perpignan, Argelès-sur-Mer bénéficie d'une situation idéale pour découvrir la Côte Vermeille. Vous profiterez de ses 7 km de plages, de la proximité des Pyrénées et de la frontière espagnole.

Tous les hébergements disposent d'un coin cuisine équipé (lave-vaisselle, réfrigérateur, micro-ondes/gril, plaques vitrocéramiques, cafetière, bouilloire et grille-pain), salle de bains avec baignoire ou douche et wc. Balcon ou terrasse, TV.

Studio 4 pers. climatisé (30 m² environ) : séjour avec canapé-lit double et TV, 1 cabine avec canapé-lit gigogne (2 x 1 pers.) séparée par une porte coulissante, salle de bains avec baignoire ou douche et wc intégrés, climatisation. Balcon ou terrasse.

2 pièces 4 pers. climatisé (38 m² environ) : séjour avec canapé-lit double et TV, 1 chambre avec 1 lit double (140 x 190), salle de bains avec baignoire ou douche et wc intégrés, climatisation. Balcon ou terrasse.

2 pièces 6 pers. climatisé (40 m² environ) : séjour avec canapé-lit double et TV, 1 chambre avec 1 lit double (140 x 190), 1 coin nuit (pas de fenêtre, séparé par une porte coulissante ou non) avec lits superposés (90 x 190), salle d'eau avec baignoire ou douche et wc intégrés, climatisation. Terrasse.

Services inclus : accès Wi-Fi à la réception et dans les logements en bas débit. TV dans chaque logement. Parking extérieur (1 place/logement). Prêt de matériel bébé (lit et/ou chaise - selon disponibilités, sur réservation).

Services avec participation : laverie. Location de linge de lit et de toilette. Possibilité de forfait ménage de fin de séjour (hors coin cuisine). Pack sérénité (draps, serviettes, ménage hors cuisine). Prestation lits faits à l'arrivée. Service de petit déjeuner (sur réservation) et de boulangerie (devant la réception) de mai à septembre.

Loisirs inclus : piscine extérieure (de juin à mi-septembre, selon météo) avec jacuzzi intégré et cols de cygne. Accès à la salle de fitness sur réservation. Terrain de pétanque.

Loisirs avec participation : espace détente.

♥ Pour vos enfants

Inclus : Animations enfants de 6 à 12 ans en juillet et août.



Prix par location

Réf. : 409 006 001	Studio 4 pers. climatisé	2 pièces 4 pers. climatisé	Maison 2 pièces 6 pers. climatisé
par semaine			
05/04-12/04	385	413	504
12/04-19/04	406	434	532
19/04-03/05	427	462	567
03/05-24/05	406	434	532
24/05-31/05	504	539	665
31/05-07/06	469	497	616
07/06-21/06	490	525	644
21/06-28/06	525	560	693
28/06-05/07	567	602	742
05/07-12/07	812	861	1064
12/07-19/07	889	952	1169
19/07-26/07	1029	1099	1351
26/07-02/08	1106	1176	1449
02/08-09/08	1148	1225	1505
09/08-16/08	1204	1281	1575
16/08-23/08	1148	1225	1505
23/08-30/08	1029	1099	1351
30/08-13/09	525	560	693
13/09-20/09	448	476	581
20/09-27/09	385	413	504
27/09-18/10	343	364	448



COUP DE POUCE

20% de remise : pour une réservation faite jusqu'à 6 mois avant l'arrivée.

15% de remise : pour une réservation faite entre 6 et 4 mois avant l'arrivée.

10% de remise : pour une réservation faite entre 4 et 2 mois avant l'arrivée.

ARGELÈS-SUR-MER - PYRÉNÉES-ORIENTALES

Résidence Port Argelès***

Argelès-sur-Mer, la naturelle, ancienne cité catalane, est l'une des plus importantes stations balnéaires du sud de la France, située au bord de la Méditerranée, à une vingtaine de kilomètres de Perpignan et de l'Espagne.

Tous les appartements disposent d'un séjour, d'une kitchenette équipée (plaques vitrocéramiques, réfrigérateur, grille-pain, lave-vaisselle, micro-ondes, cafetière, bouilloire électrique), d'une salle de bains (baignoire) avec wc, terrasse ou loggia équipée de mobilier de jardin. TV écran plat. Accès Wi-Fi (payant).

Studio 4 pers. côté montagne (27 à 32 m² environ) : séjour avec canapé convertible, cabine avec 2 lits superposés.

2 pièces 4 pers. côté montagne (35 m² environ) : séjour avec canapé convertible, chambre avec lit double.

2 pièces 4 pers. côté port (35 m² environ) : séjour avec canapé convertible, chambre avec lit double.

3 pièces 6 pers. côté montagne (50 à 60 m² environ) : séjour avec canapé convertible, chambre avec lit double ou lits simples, chambre avec lits jumeaux. Logement souvent en duplex avec salle de douches + wc supplémentaires.

Services inclus : linge de lit et la TV. Linge de toilette (1 tapis de bain, 2 draps de bain et 2 serviettes de toilette). Accès Wi-Fi (en Basic Access à la réception de 9 h à 20 h : consultation de la messagerie et accès internet). Prêt de fer et table à repasser, aspirateur, sèche-cheveux et jeux de société. Local à vélos, parkings extérieurs clos (non réservés - selon disponibilités).

Services avec participation : accès Wi-Fi dans les logements. Location de kit bébé (lit pliant, drap-housse, chaise bébé). Laverie. Kit d'entretien, possibilité de ménage final. Service petit déjeuner. Early check-in.

Loisirs inclus : piscine extérieure chauffée d'avril à octobre selon météo et pataugeoire pour enfants avec solarium de 400 m². Boulodrome, terrain de volley-ball et de badminton. Salle de jeux (ping-pong, baby-foot - prêt de ballons et raquettes à la réception). Animation adultes et ados en journée en juillet et août.

Loisirs avec participation : salon de massage (réflexologie plantaire, massage énergétique dos et corps).

♥ Pour vos enfants

Inclus : aire de jeux pour les enfants de 2 à 8 ans, pataugeoire.



COUP DE POUCE

-10% de réduction : pour tout séjour de minimum 7 nuits consécutives entre le 05/04/25 et le 02/05/25 inclus pour toute réservation effectuée jusqu'au 18/03/25 inclus.

- 10 % de réduction : pour tout séjour de de minimum 7 nuits consécutives entre le 03/05/25 et le 18/07/25 et entre le 16/08/25 et le 07/11/25 inclus pour toute réservation effectuée jusqu'au 15/04/25 inclus (sauf 3 pièces 6 personnes côté montagne).

10 % de réduction : pour tout séjour de 14 nuits consécutives entre le 05/04/25 et le 17/10/25 inclus.

Prix par location

Réf. : 402 002 001	Studio 4 pers. côté montagne	2 pièces 4 pers. côté montagne	2 pièces 4 pers. côté port	3 pièces 6 pers. côté montagne
par semaine				
05/04-12/04	420	462	532	644
12/04-03/05	490	553	616	784
03/05-10/05	539	574	644	791
10/05-24/05	462	574	609	735
24/05-31/05	539	574	644	791
31/05-07/06	462	574	609	735
07/06-28/06	560	637	707	833
28/06-05/07	763	889	952	1169
05/07-12/07	903	1036	1099	1491
12/07-26/07	1106	1141	1288	1589
26/07-23/08	1253	1351	1498	1848
23/08-30/08	644	714	756	966
30/08-13/09	525	616	672	812
13/09-17/10	420	462	532	644

Arrivée libre tous les jours, 7 nuits consécutives minimum, excepté du 05/07/25 au 22/08/25 inclus en samedi/samedi, 7 nuits consécutives minimum (sauf pour les 2 pièces 4 personnes).



Animaux : 45 € à 120 € selon la durée du séjour.

Le prix comprend : la location du samedi 17 h au samedi 10 h, le linge de lit, le linge de toilette (1 tapis de bain, 2 draps de bain, 2 serviettes de toilette et 1 mini kit entretien), la TV. **Le prix ne comprend pas :** la taxe de séjour et la caution de 200 € par appartement, le ménage de fin de séjour.



Animaux admis : + 65 €/semaine/animal chiens de catégories 1 & 2 interdits - 1 animal max par appart.

Le prix comprend : la location du 1^{er} jour 17 h au dernier jour 10 h, la TV, le Wi-Fi, le parking. **Le prix ne comprend pas :** la caution de 300 € (à verser à l'arrivée), la taxe de séjour, le linge de lit et de toilette, le ménage de fin de séjour (hors kitchenette).



Fun et partage



Découverte et aventure



SAINT-CYPRIEN-PLAGE - PYRÉNÉES-ORIENTALES

Résidence Les Jardins de Neptune***

À 20 km de Perpignan, Saint-Cyprien-Plage est une cité portuaire d'excellence. Cette station balnéaire de la côte catalane propose tout ce qu'il faut pour contenter petits et grands : un cadre magnifique et préservé, bordé par la Méditerranée et tout proche de l'Espagne, 6 km de plage de sable fin, la culture et la gastronomie locales.

Tous les logements disposent d'une kitchenette équipée (micro-ondes, lave-vaisselle), salle de bains ou de douches avec wc (parfois séparés), coffre-fort. Balcon ou terrasse avec salon de jardin en appartement, patio avec salon de jardin en maisonnette.

2 pièces 2 pers. climatisé (24 m²) : séjour, chambre avec lits simples. Salle de bains, balcon ou terrasse avec salon de jardin.

Maisonnette 4 pers. climatisée (33 m² environ) : séjour, chambre avec lits simples, chambre avec lits superposés. De plain-pied. Salle de bains, patio avec salon de jardin.

Maisonnette duplex 4/6 pers. (39 m² environ) : séjour avec canapé-lit gigogne 2 personnes, chambre avec lit double. Douche. À l'étage, chambre avec lits simples. Patio avec Salon de Jardin

Maisonnette duplex 4/6 pers. climatisée (39 m² environ) : séjour avec canapé-lit gigogne 2 personnes, chambre avec lit double. À l'étage, chambre avec lits simples. Patio avec salon de jardin.

Services inclus : parking extérieur à la résidence selon disponibilités, TV.

Services avec participation : laverie, linge de lit, linge de toilette, matériel bébé selon disponibilités à préciser à la réservation, Wi-Fi dans les hébergements. Possibilité de ménage en cours de séjour. Services hôteliers.

Loisirs inclus : piscine extérieure ouverte d'avril à octobre selon météo. Ping-pong, pétanque.

Loisirs avec participation : snack-bar (juillet et août).

♥ Pour vos enfants

Inclus : aire de jeux pour enfants.



Prix par location

Réf. : 435 095 001	2 pièces 2 pers. avec climatisation	Maisonnette 4 pers. climatisée	Maisonnette duplex 4/6 pers.	Maisonnette duplex 4/6 pers. climatisée
par semaine				
05/04-17/05	369	449	429	485
17/05-24/05	505	615	595	665
24/05-14/06	495	605	585	659
14/06-21/06	575	699	675	759
21/06-28/06	659	805	775	869
28/06-05/07	835	1 029	989	1 111
05/07-12/07	939	1 148	1 101	1 250
12/07-19/07	989	1 209	1 162	1 315
19/07-26/07	1 107	1 362	1 315	1 484
26/07-02/08	1 107	1 366	1 311	1 478
02/08-09/08	1 127	1 396	1 335	1 509
09/08-16/08	1 127	1 392	1 341	1 515
16/08-23/08	975	1 203	1 152	1 301
23/08-30/08	759	925	885	999
30/08-06/09	539	665	645	715
06/09-13/09	549	675	649	739
13/09-20/09	455	549	525	595
20/09-27/09	345	419	409	449
27/09-11/10	339	415	405	449
11/10-18/10	359	435	419	469

Jour d'arrivée/départ au choix (7 nuits min), sauf du 05/04 au 03/05, du 05/07 au 30/08 et à partir du 18/10 : séjour du samedi au samedi uniquement.

Possibilité de court séjour : 2 nuits min. Réserveable 1 mois avant le départ sous réserve de disponibilités.

🚗 **Animaux** : + 39 €/animal/semaine (2 max./logement, à régler dès la réservation).

Le prix comprend : la location (charges incluses) du 1^{er} jour 17 h au dernier jour 10 h, le parking, la TV. En court séjour (2 à 6 nuits) uniquement : le linge de lit et de toilette, le ménage final (sauf kitchenette). **Le prix ne comprend pas** : la caution de 300 €, la taxe de séjour à régler sur place. En séjour à la semaine uniquement : le linge de lit et de toilette, le ménage final si le logement n'est pas rendu propre (à défaut, supplément de 50 à 75 € pour le ménage, selon la taille de l'appartement).

SAINTE-MARIE-PLAGE - PYRÉNÉES-ORIENTALES

Les résidences et maisonnettes**

La commune est divisée en deux entités : le village de Sainte-Marie, situé à environ 15 kilomètres à l'est de Perpignan et à 3 kilomètres au nord de Canet-en-Roussillon, c'est le cœur historique, construit autour de l'église ; et Sainte-Marie-Plage, à environ 2 kilomètres du village, le long du littoral méditerranéen.

Tous les logements disposent d'une kitchenette (avec minifour ou micro-ondes, 2 à 4 plaques électriques, cafetière, lave-linge ou lave-vaisselle), salle d'eau (douche), wc séparés ou non. Terrasse ou loggia avec salon de jardin.

Appartements 2/4 pers. (25 m² environ) : séjour avec 2 couchages, chambre avec 2 couchages (parfois lits superposés).

2 pièces 6 pers. cabine (25/35 m² environ) : séjour avec 2 couchages, chambre avec 2 couchages + cabine lits superposés.

Maisonnette 2 pièces 4 pers. (25 m² environ) : séjour avec 2 couchages, mezzanine 2 personnes.

Maisonnette 6 pers. (45 à 55 m²) : séjour avec 2 couchages, mezzanine et chambre ou 2 chambres avec chacune 2 couchages (parfois lits superposés et/ou à l'étage).

Services inclus : parking extérieur (selon disponibilités). TV dans tous les logements. Prêt de baignoire pour bébé (selon disponibilité), prêt de sèche-cheveux, aspirateur, fer à repasser, table à repasser.

Services avec participation : lit ou chaise bébé* 5 €/jour, 15 €/séjour ; kit bébé* (lit + chaise) 7 €/jour, 25 €/séjour (* selon disponibilités, à préciser dès la réservation).

Loisirs inclus : pour les maisonnettes : piscine extérieure non chauffée (ouverte de mi-juin à mi-septembre selon météo de 10 h à 19 h avec parfois fermeture le midi - horaires donnés à titre indicatif, se renseigner sur place auprès de la réception).



Prix par location

Réf. : 435 059 001	2 pièces 4 pers.	2 pièces cab. 6 pers.	Maisonnette 2/4 pers.	Maisonnette 6 pers.
par semaine				
05/04-03/05	289	329	359	439
03/05-24/05	285	319	349	425
24/05-14/06	429	489	539	679
14/06-21/06	535	605	655	819
21/06-28/06	679	749	845	1 046
28/06-05/07	759	839	945	1 182
05/07-19/07	845	929	1 035	1 294
19/07-26/07	1 046	1 182	1 305	1 651
26/07-02/08	1 117	1 243	1 396	1 760
02/08-09/08	1 121	1 254	1 407	1 770
09/08-16/08	1 121	1 270	1 407	1 774
16/08-23/08	955	1 070	1 199	1 505
23/08-30/08	635	709	799	999
30/08-06/09	515	589	655	809
06/09-13/09	635	709	799	975
13/09-20/09	429	485	525	655
20/09-11/10	299	349	379	465
11/10-18/10	329	365	409	505

Jour d'arrivée/départ au choix (7 nuits min), sauf du 05/04 au 03/05, du 05/07 au 30/08 et à partir du 18/10 : séjour du samedi au samedi uniquement.

Les séjours de plus de 7 nuits se calculent au prorata du prix semaine.

🚗 **Animaux** : + 39 €/animal/semaine (2 max./logement, à régler dès la réservation).

Le prix comprend : la location du samedi 17 h au samedi 10 h, la TV. **Le prix ne comprend pas** : la taxe de séjour, la caution de 300 € (à verser lors de votre arrivée et restituée après état des lieux), le linge de lit et de toilette, les charges (avant le 15/06 et après le 24/08/2025, selon relevé du compteur ou forfait), le ménage final si le logement n'est pas rendu propre (sinon supplément sanitisation de 9 € et de 45 à 55 € pour le ménage, selon la taille de l'appartement).



Détente
et sérénité



Détente
et sérénité

PORT-BARCARÈS - PYRÉNÉES-ORIENTALES

Résidence Le Grand Bleu***

Par son cadre naturel privilégié, Port-Barcarès est qualifiée de "poumon vert" et propose 50 hectares de pinèdes et 7 000 hectares de plan d'eau très appréciés des promeneurs. Son étang, site classé Natura 2000, représente la deuxième plus grande lagune du Languedoc-Roussillon et permet la pratique de nombreuses activités nautiques.

Les logements disposent tous d'une kitchenette équipée (avec 2 plaques vitrocéramiques, micro-ondes/gril, cafetière, bouilloire et grille-pain). Salle de bains avec wc (le plus souvent séparés). Terrasse, balcon ou loggia équipés de salon de jardin. Chaque logement dispose d'un ventilateur.

Studio cabine 2/4 pers. (20 à 25 m²) : séjour avec canapé-lit BZ, coin cabine fermé avec banquette-lit gigogne simple.

2 pièces cabine 5 pers. (30 m² environ) : séjour avec canapé-lit double, chambre le plus souvent avec des lits simples, coin cabine avec banquette-lit simple.

Logement PMR sur demande.

Services inclus : accès Wi-Fi à la réception aux horaires d'ouverture de celle-ci, limité à 30 min/jour/adulte, TV.

Services avec participation : matériel bébé (lit, chaise, baignoire - à préréserver et selon disponibilités). Linge de lit et de toilette. Ménage de fin de séjour (hors kitchenette). Accès Wi-Fi dans les logements. Laverie. Possibilité de petit déjeuner (en préréserve). Parking extérieur. Ménage de fin de séjour : en tout état de cause, le logement doit être rendu avec la kitchenette propre (vaisselle lavée et rangée).

Loisirs inclus : piscine extérieure (ouverte du 05/04 au 27/09/2025 selon météo) et solarium équipé de chaises longues. Minigolf. Terrain de pétanque.

COUP DE POUCE

30 % de réduction : pour tout séjour entre le 03/05 et le 27/09/2025 réservé avant le 31/03/2025. Offre cumulable avec la promotion spéciale pour 2 semaines, valable pour les séjours d'une semaine minimum. Offre réservée au studio 4 personnes.

20 % de réduction : pour tout séjour entre le 03/05 et le 27/09/2025 réservé avant le 31/03/2025. Offre cumulable avec la promotion spéciale pour 2 semaines, valable pour les séjours d'une semaine minimum. Offre réservée au studio 4 personnes.

2 semaines = 1 semaine : pour tout séjour de 2 semaines consécutives entre le 24/05 et le 12/07/2025, la semaine la moins chère est offerte. Offre non cumulable avec l'offre "Réservez tôt".

3 semaines = 2 semaines : pour tout séjour de 3 semaines consécutives, la semaine la moins chère est offerte entre le 05/04 et le 05/07/2025, et à partir du 16/08/2025. Offre non cumulable avec d'autres promotions.

10 % de réduction : pour tout séjour de 2 semaines consécutives se terminant au plus tard le 07/06 ou débutant à partir du 23/08/2025. Offre cumulable avec l'offre "Réservez tôt".

Prix par location

Réf. : 492 013 001 Studio cab. 4 pers. 2 pièces cab. 5 pers.

par semaine		
05/04-07/06	252	343
24/05-31/05	315	420
31/05-	252	343
07/06-14/06	315	420
14/06-21/06	378	518
21/06-05/07	427	581
05/07-12/07	756	1120
12/07-26/07	826	1246
26/07-02/08	889	1351
02/08-09/08	1043	1519
09/08-16/08	1064	1547
16/08-23/08	889	1351
23/08-30/08	469	644
30/08-06/09	315	420
06/09-27/09	252	343

Séjours du samedi au samedi.

Avant le 05/07 et à partir du 23/08, arrivées possibles tous les jours sauf le dimanche (RV à prendre à J-3 avec l'accueil pour RV remise des clés). Séjour minimum de 5 nuits (facturation au prorata).



Animaux : + 49 €/semaine (1 seul animal par logement).

Le prix comprend : la location (charges incluses) du 1^{er} jour 15 h au dernier jour avant 10 h, la TV, l'accès Wi-Fi à la réception (30 min/jour/personne), le parking public à proximité, l'accès à la piscine découverte du 05/04 au 20/09/2025 selon météo. **Le prix ne comprend pas :** la caution de 250 € (à verser à l'arrivée et restituée le jour du départ ou par courrier après état des lieux), la taxe de séjour, le linge de lit et de toilette.

TORREILLES - PYRÉNÉES-ORIENTALES

Résidence Le Mas de Torrelles****

Entre le Barcarès (6 km) et Canet (11 km), Torrelles, village typiquement catalan, riche en traditions et en art, est le point de départ idéal pour des excursions dans l'arrière-pays, pour découvrir la route des vins ou les châteaux cathares. Torrelles est aussi une station idéale pour des vacances en famille avec sa plage de sable de 4 km.

Toutes les maisons disposent d'une cuisine (lave-vaisselle, micro-ondes, plaques vitrocéramiques ; lave-linge en maisonnettes 6/8 personnes). Salle d'eau, wc (parfois séparés). Coffre-fort, climatisation. Terrasse et jardin avec salon de jardin.

Maisonnette 4 adultes/2 enfants (53 m²) : séjour avec canapé-lit gigogne 2 personnes, douche. À l'étage, chambre avec 2 lits simples, mezzanine avec lits simples pour enfants (12 ans maximum), salle de bains.

Maisonnette duplex 4 pers. (53 m² environ) : séjour avec canapé-lit gigogne, douche. À l'étage : chambre avec lits simples, salle de bains.

Maisonnette duplex 6 adultes + 2 enfants (72 m²) : séjour avec canapé-lit gigogne, banquette-lit enfant, chambre avec lit double, douche. À l'étage : chambres avec 2 lits simples + fauteuil-lit enfant séparé par un rideau, salle de bains. Enfants de 12 ans maximum. Aménagement pour les personnes à mobilité réduite : 7 x M68X (en demande à la réservation, sous réserve de disponibilités).

Services inclus : linge de lit et linge de toilette (change payant), parking (1 place par logement selon disponibilités), TV, lave-vaisselle.

Services avec participation : laverie, matériel bébé (selon disponibilités), Wi-Fi dans les hébergements. Possibilité de ménage en cours de séjour.

Loisirs inclus : piscine chauffée (sauf en juillet/août) de 150 m² et pataugeoire (à partir d'avril à octobre selon météo), espace fitness, aire de jeux pour enfants, ping-pong, pétanque, barbecue commun dans le parc.

Loisirs avec participation : espace sauna/hammam, massages et soins en cabine.

Pour vos enfants

Inclus : aire de jeux pour enfants.



Prix par location

Réf. : 435 094 001	Maisonnette duplex 4 pers.	Maisonnette duplex 4/6 pers.	Maisonnette duplex 6/8 pers.
par semaine			
05/04-26/04	525	635	775
26/04-10/05	525	625	769
10/05-24/05	555	669	819
24/05-07/06	615	735	899
07/06-14/06	675	799	979
14/06-21/06	789	949	1162
21/06-28/06	909	1090	1345
28/06-05/07	1090	1305	1617
05/07-12/07	1239	1478	1825
12/07-19/07	1301	1556	1923
19/07-26/07	1519	1815	2239
26/07-02/08	1519	1821	2243
02/08-09/08	1545	1851	2284
09/08-16/08	1545	1845	2280
16/08-23/08	1366	1631	2015
23/08-30/08	1039	1243	1529
30/08-06/09	749	885	1097
06/09-13/09	759	905	1111
13/09-20/09	595	709	875
20/09-27/09	445	525	649
27/09-18/10	465	549	679

Jour d'arrivée/départ au choix (7 nuits min), sauf du 05/04 au 03/05, du 05/07 au 30/08 et à partir du 18/10 : séjour du samedi au samedi uniquement. Possibilité de court séjour : 2 nuits min. Réservez 1 mois avant le départ sous réserve de disponibilités.



Animaux : + 39 €/animal/semaine (2 max./logement, à régler dès la réservation).

Le prix comprend : la location (charges incluses) du 1^{er} jour 17 h au dernier jour 10 h, le linge de lit et de toilette (change payant), le parking, la TV. En court séjour (2 à 6 nuits) uniquement : le ménage final (sauf kitchenette). **Le prix ne comprend pas :** la caution de 400 €, la taxe de séjour (à régler sur place). En séjour à la semaine uniquement : le ménage final si le logement n'est pas rendu propre (à défaut, supplément de 45 à 65 € pour le ménage, selon la taille de l'appartement).





Découverte
et aventure



CIBOURE - PYRÉNÉES-ATLANTIQUES

Résidence Soko-Eder***

À l'extrémité sud de la baie de Saint-Jean-de-Luz, Ciboure est un port pittoresque du Pays basque, avec un environnement de qualité, bénéficiant d'une diversité de paysages : pinède, océan, montagne.

Chaque appartement dispose d'un coin cuisine entièrement équipé (2 plaques chauffantes, réfrigérateur, micro-ondes/gril, vaisselle, cafetière et bouilloire électriques, grille-pain). Sanitaires complets. Terrasse ou loggia ou rez-de-jardin avec mobilier. TV écran plat et accès Wi-Fi en Basic Access.

Studio 4 pers. (24 m² environ) : séjour avec canapé-lit, cabine avec lits superposés.

2 pièces 4 pers. (31 m² environ) : séjour avec canapé-lit convertible, chambre avec lit double.

2 pièces cabine 6 pers. (39 m² environ) : séjour avec canapé-lit double, chambre avec lit double, cabine avec lits superposés, salle de douches supplémentaire.

Services inclus : linge de lit et de toilette (2 draps de bain et 2 serviettes) et la TV dans chaque logement. Accès Wi-Fi (en Basic Access). Parking découvert (1 place/logement). Services de prêt (fer et table à repasser, sèche-cheveux, parasol de plage). Local à vélos.

Services avec participation : laverie, accès Wi-Fi (en Full Access), matériel bébé, service de boulangerie et petit déjeuner. Forfait ménage de fin de séjour.

Loisirs inclus : piscine extérieure non chauffée avec transats (ouverture selon météo). Table de ping-pong. Prêt de jeux de société.

Pour vos enfants

Inclus : espace jeux pour enfants à la résidence et parcours santé à 300 m.

COUP DE POUCE

10 % de réduction : pour tout séjour de minimum 7 nuits consécutives entre le 05/04/25 et le 02/05/25 inclus pour toute réservation effectuée jusqu'au 18/03/25 inclus (sauf en 2 pièces 6 personnes).

10 % de réduction : pour tout séjour de minimum 7 nuits consécutives entre le 03/05/25 et le 18/07/25 inclus et entre le 16/08/25 et le 17/10/25 inclus pour toute réservation effectuée jusqu'au 15/04/25 inclus (sauf en 2 pièces 6 personnes).

10 % de réduction : pour tout séjour de 14 nuits consécutives entre le 05/04/25 et le 07/11/25 inclus.



Prix par location

Réf. : 402 001 001	Studio 4 pers.	2 pièces 4 pers.	2 pièces 6 pers.
par semaine			
05/04-19/04	707	763	903
19/04-03/05	728	784	910
03/05-10/05	735	791	917
10/05-24/05	728	784	910
24/05-31/05	735	791	917
31/05-28/06	728	784	910
28/06-05/07	805	903	1 106
05/07-12/07	1 029	1 218	1 568
12/07-19/07	1 246	1 316	1 715
19/07-23/08	1 491	1 596	1 960
23/08-30/08	1 057	1 246	1 589
30/08-13/09	777	875	1 029
13/09-27/09	525	616	637
27/09-17/10	490	581	630

Arrivée libre tous les jours excepté :

- en studio 4 pers., 2 pièces 4 pers. et 2 pièces 6 pers. : 7 nuits consécutives minimum en samedi/samedi du 19/07/25 au 22/08/25 inclus.

Animaux : 45 € à 120 € selon la durée du séjour.

Le prix comprend : la location du samedi 17 h au samedi 10 h, le linge de lit et de toilette, la TV, le Wi-Fi, le parking, 1 mini kit entretien. **Le prix ne comprend pas :** la caution de 200 € par appartement, à verser à l'arrivée (par chèque ou carte bancaire) et restituable le jour du départ après état des lieux, la taxe de séjour, le ménage de fin de séjour.



Détente
et sérénité



BIARRITZ - PYRÉNÉES-ATLANTIQUES

Les Hauts de Milady****

Biarritz est une destination très réputée avec sa façade maritime longue de 4 km. La ville offre un large choix d'activités culturelles et de loisirs. Le quartier de la Milady est une des perles de la façade littorale. Il se situe à l'entrée sud de la ville, à deux pas de l'océan, des commerces et du golf d'Ibarriz, dans un environnement calme.

Les appartements sont composés d'une kitchenette équipée d'un four à micro-ondes, plaques de cuisson, réfrigérateur et lave-vaisselle, grille-pain et cafetière. Terrasse ou balcon avec mobilier de jardin.

2 pièces 4 pers. (33 m²) : séjour avec canapé-lit, chambre avec 1 lit double, salle de bains avec wc.

2 pièces 6 pers. (43 m²) : séjour avec canapé-lit, chambre avec 1 lit double, coin cabine avec lits superposés, salle de bains avec wc.

3 pièces 6 pers. (49 m²) : séjour avec canapé-lit, chambre avec 1 lit double, chambre avec lits simples parfois superposés. Salle de bains avec wc.

Services inclus : accès Wi-Fi (une connexion dans le logement), linge de lit (change payant), local à vélos, TV. En prêt : kit bébé (chaise haute, lit, baignoire et matelas à langer), fer et table à repasser (selon disponibilités).

Services avec participation : parking souterrain, linge de toilette, ménage final, accès internet supplémentaire dans le logement, service de petit déjeuner, laverie.

Loisirs inclus : piscines extérieure et intérieure chauffées, sauna, hammam, salle de sport.

COUP DE POUCE

15 % de réduction : pour tout séjour de 2 semaines consécutives ou plus entre le 05/04 et le 05/07/2028 et à partir du 30/08/2025.



Prix par location

Réf. : 417 033 001	2 pièces 4 pers.	2 pièces 6 pers.	3 pièces 6 pers.
par semaine			
03/05-17/05	510	570	620
17/05-31/05	490	550	600
31/05-14/06	615	675	725
14/06-28/06	750	810	860
28/06-05/07	800	860	910
05/07-12/07	1 060	1 350	1 450
12/07-26/07	1 300	1 690	1 955
26/07-23/08	1 460	1 800	2 130
23/08-30/08	1 060	1 350	1 450
30/08-06/09	650	710	760
06/09-13/09	615	675	725
13/09-27/09	510	570	620
27/09-18/10	390	450	500

Tarifcation à la semaine, du samedi au samedi.

Animaux : + 60 €/séjour/animal ou 8 €/jour.

Le prix comprend : la location (charges comprises) du samedi 17 h au samedi 10 h, les équipements et services indiqués, le linge de lit. **Le prix ne comprend pas :** la caution de 450 € (à déposer sur place), la taxe de séjour, le ménage de fin de séjour, le linge de toilette, le petit déjeuner et toutes les autres prestations indiquées dans la brochure.

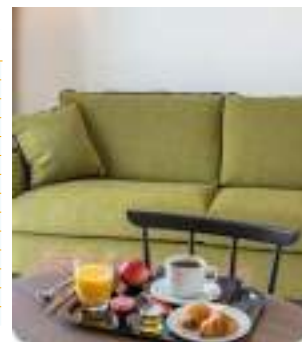



URRUGNE - PYRÉNÉES-ATLANTIQUES

Le Domaine d'uhaina

À deux pas de l'Espagne, Urrugne, classée Zone Natura 2000, dispose d'un emplacement idéal entre mer et montagne. Ce petit village basque se trouve à proximité de la Corniche, sentier littoral de six kilomètres de long avec ses falaises.

Les appartements sont composés d'une kitchenette équipée d'un four à micro-ondes, plaques de cuisson, réfrigérateur et lave-vaisselle, grille-pain et cafetière. Terrasse ou balcon avec mobilier de jardin.

2 pièces 4 pers. (30 m² environ) : séjour avec canapé-lit, chambre avec lit double, salle de bains avec wc.

2 pièces 6 pers. (36 m² environ) : de plain-pied ou en duplex, séjour avec canapé-lit, chambre avec 1 lit double, cabine avec lits superposés, salle de bains avec wc.

3 pièces 6 pers. (43 m²) : de plain-pied ou en duplex, séjour avec canapé-lit, chambre avec lit double, chambre avec lits simples, salle de bains avec wc.

Services inclus : accès Wi-Fi à l'accueil, linge de lit (change payant). En prêt : kit bébé (chaise haute, lit, baignoire et matelas à langer), fer et table à repasser (selon disponibilités). Parking extérieur.

Services avec participation : linge de toilette, télévision, forfait ménage final, accès internet supplémentaire dans le logement. Service de petit déjeuner, laverie.

Loisirs inclus : piscines intérieure et extérieure chauffées (ouverture selon les conditions météorologiques) avec jeux d'eau pour enfants. Hammam, salle de sport, terrain multisport.

♥ **Pour vos enfants**

Inclus : miniclub (4-12 ans) en juillet et août.



COUP DE POUCE

15 % de réduction : pour tout séjour de 2 semaines consécutives et plus entre le 05/04 et le 05/07/2025 et à partir du 30/08/2025.



Prix par location

Réf. : 417 032 001

	2 pièces 4 pers.	2 pièces 6 pers.	3 pièces 6 pers.
par semaine			
05/04-03/05	530	562	600
03/05-10/05	565	600	625
10/05-31/05	485	515	540
31/05-21/06	500	550	575
21/06-28/06	550	570	640
28/06-05/07	650	695	740
05/07-12/07	1 305	1 385	1 530
12/07-19/07	1 345	1 425	1 575
19/07-16/08	1 550	1 665	1 945
16/08-23/08	1 345	1 425	1 575
23/08-30/08	1 305	1 385	1 530
30/08-06/09	585	620	655
06/09-27/09	390	460	490
27/09-18/10	315	335	365

Tarification à la semaine, du samedi au samedi.



Animaux : + 60 €/animal/séjour, 10 €/jour en court séjour.

Le prix comprend : la location (charges comprises) du samedi 17 h au samedi 10 h, les équipements et services indiqués, le linge de lit. **Le prix ne comprend pas :** la caution de 350 € (à déposer sur place), la taxe de séjour, le ménage de fin de séjour, le linge de toilette, le petit déjeuner et toutes les autres prestations indiquées dans la brochure.

MIMIZAN - LANDES

Résidence Les Dunes***

Mimizan-Plage est une station balnéaire landaise au bord de l'océan Atlantique. Les pistes cyclables sont nombreuses dans ce village entouré de pins.

Les logements disposent d'une kitchenette équipée (réfrigérateur, grille-pain, cafetière, plaques de cuisson, four micro-ondes, lave-vaisselle) et d'une salle de bains avec wc séparés.

Maison 2 pièces 4 pers. (33 m² environ) : séjour avec canapé-lit double, chambre avec 1 lit double, salle d'eau ou salle de bains, wc séparés.

Maison T3 6 pers. (44 m² environ) : séjour avec canapé-lit double, chambre avec 1 lit double, chambre avec 2 lits simples ou lits superposés, salle de bains ou salle d'eau, wc séparés.

Services inclus : accès Wi-Fi à l'accueil. Prêt de matériel bébé (chaise, baignoire, lit bébé, matelas à langer - selon disponibilités) et de fer et table à repasser.

Services avec participation : location de linge de lit et de toilette, de TV. Laverie. Service petit déjeuner.

Loisirs inclus : piscines intérieure et extérieure chauffées (ouverture selon conditions météorologiques). Sauna, salle de fitness.

♥ **Pour vos enfants**

Inclus : club enfants (juillet/août).



COUP DE POUCE

15 % de réduction : pour tout séjour de 2 semaines consécutives et plus entre le 05/04 et le 05/07/2025 et à partir du 30/08/2025.



Prix par location

Réf. : 417 013 001

	Maisonnette 2 pièces 4 pers.	Maisonnette 3 pièces 6 pers.
par semaine		
05/04-03/05	387	499
03/05-10/05	415	465
10/05-31/05	360	400
31/05-21/06	380	450
21/06-28/06	500	700
28/06-05/07	600	775
05/07-12/07	1 035	1 360
12/07-19/07	1 065	1 405
19/07-26/07	1 190	1 495
26/07-23/08	1 305	1 645
23/08-30/08	1 035	1 360
30/08-06/09	380	450
06/09-13/09	330	365
13/09-20/09	200	225
20/09-18/10	255	325

Tarification à la semaine, du samedi au samedi.



Animaux : 60 €/animal/séjour, 10 €/jour en court séjour.

Le prix comprend : la location charges incluses du samedi 17 h au samedi 10 h (ou du vendredi 17 h au dimanche 12 h pour les week-ends). **Le prix ne comprend pas :** la caution de 350 € à verser à l'arrivée et restituée au départ après état des lieux, la taxe de séjour, le linge de lit et de toilette, la laverie, le ménage final, le ménage quotidien, la TV, le service petit déjeuner.



MOLIETS - LANDES

Résidence Les Terrasses de l'océan***

Entre océan et forêt, Moliets, station balnéaire des Landes réputée pour ses plages, vous accueille pour des vacances en famille ou entre amis.

Tous les appartements possèdent un coin cuisine équipé (réfrigérateur, grille-pain, cafetière, plaques vitrocéramiques, four micro-ondes, lave-vaisselle) et des sanitaires complets. Terrasse ou balcon avec mobilier de jardin.

2 pièces 4 pers. (35 m² environ) : séjour avec canapé-lit gigogne, chambre avec lit double. Salle de douches et wc.

2 pièces cabine 6 pers. (35 m² environ) : séjour avec canapé-lit gigogne.

Chambre avec lit double. Cabine avec lits superposés. Salle de bains et wc.

3 pièces 6 pers. (45 m² environ) : séjour avec canapé-lit gigogne, chambre avec lit double, chambre avec 2 lits simples. Salle de bains et wc séparés.

4 pièces 8 pers. (57 m² environ) : séjour avec canapé-lit gigogne, chambre avec lit double. Salle d'eau et wc séparés. À l'étage : chambre avec lit double et chambre avec 2 lits simples. Salle de bains et wc.

Services inclus : local à vélos. Parking. Accès Wi-Fi à l'accueil. Prêt de matériel bébé (chaise, baignoire, matelas à langer et lit bébé - selon disponibilités) et de fer et table à repasser.

Services avec participation : location de linge de lit et de toilette. TV. Service petit déjeuner. Accès Wi-Fi dans le logement. Laverie.

Loisirs inclus : piscine intérieure chauffée. Piscine extérieure et pataugeoire pour enfants (ouverture à Pâques et selon météo). Sauna. Salle de gym.



COUP DE POUCE

15 % de réduction : pour tout séjour de 2 semaines consécutives et plus entre le 05/04 et le 05/07/2025 et à partir du 30/08/2025.



Prix par location

Réf. : 417 027 001	2 pièces 4 pers.	2 pièces cab. 6 pers.	3 pièces 6 pers.	4 pièces 8 pers.
par semaine				
05/04-03/05	403	429	451	541
03/05-10/05	420	440	455	540
10/05-31/05	365	380	395	470
31/05-07/06	350	365	380	450
07/06-21/06	440	515	560	640
21/06-28/06	575	625	675	750
28/06-05/07	675	725	775	880
05/07-12/07	1 045	1 095	1 210	1 370
12/07-19/07	1 240	1 310	1 475	1 660
19/07-16/08	1 475	1 535	1 665	1 850
16/08-23/08	1 350	1 430	1 595	1 790
23/08-30/08	1 045	1 095	1 210	1 370
30/08-06/09	360	385	410	445
06/09-27/09	315	335	355	385
27/09-04/10	210	225	280	300
04/10-18/10	315	335	355	385



Animaux : 60 €/animal/séjour, 10 €/jour en court séjour.

Le prix comprend : la location (charges incluses) du samedi 17 h au samedi 10 h (du vendredi 17 h au dimanche avant 12 h pour les week-ends), le parking, le local à vélos. **Le prix ne comprend pas :** la caution de 350 € à verser à l'arrivée et restituée le jour du départ ou par courrier après état des lieux, le linge de lit et de toilette, la TV, la taxe de séjour, le ménage de fin de séjour et le ménage quotidien, le service petit déjeuner.

BISCARROSSE - LANDES

Le "Domaine des Grands Lacs"***

Ville authentique et riche de son patrimoine culturel, elle accueille plusieurs musées consacrés à son histoire et son évolution : découvrez le musée de l'Hydraviation et le musée des Traditions. À 20 minutes du centre-ville, le village de Biscarrosse-Plage offre aux vacanciers un rythme de vie à mille lieues de l'agitation urbaine.

Tous les logements disposent d'une kitchenette équipée avec plaques de cuisson, réfrigérateur, micro-ondes, grille-pain, bouilloire électrique, cafetière électrique, lave-vaisselle (sauf 2 pièces 4 personnes accessibles aux personnes à mobilité réduite). Terrasse ou balcon avec mobilier de jardin.

Studio 2 pers. (22 m²) : séjour avec lit double (140 x 190), coin repas et TV, salle de bains avec wc non séparés, terrasse ou balcon avec mobilier de jardin.

Certains logements sont accessibles aux personnes à mobilité réduite (ST2H).

2 pièces 4 pers. (30 m²) : séjour avec canapé-lit gigogne double, chambre avec lit double. Certains appartements sont accessibles aux personnes à mobilité réduite.

3 pièces 6 pers. (40 m²) : séjour avec canapé-lit gigogne double, chambre avec 1 lit double, chambre avec lits simples. Certains appartements sont accessibles aux personnes à mobilité réduite.

Services inclus : parking extérieur (1 place/logement). Prêt de lit et chaise bébé (sur réservation et selon disponibilités).

Services avec participation : le linge de lit et de toilette, laverie. Option lits faits à l'arrivée (sur réservation).

Loisirs inclus : 2 piscines à votre disposition tous les jours de 10 h à 19 h et jusqu'à 20 h en juillet/août, fermées sur les vacances de fin d'année et vacances de février. Salle de sport, accessible dans les horaires d'ouverture de la réception, selon disponibilités.

Loisirs avec participation : massages.

Pour vos enfants

Inclus : 1 bassin extérieur avec un toboggan aquatique et une pataugeoire. Aire de jeux enfants et terrain multisport.



Prix par location

Réf. : 409 030 001	Studio 2 pers.	2 pièces 4 pers.	3 pièces 6 pers.
par semaine			
05/04-12/04	399	462	497
12/04-19/04	378	434	476
19/04-26/04	385	441	483
26/04-03/05	371	427	462
03/05-24/05	462	532	581
24/05-31/05	518	595	651
31/05-07/06	462	532	581
07/06-14/06	483	553	602
14/06-21/06	476	546	595
21/06-28/06	553	637	693
28/06-05/07	651	749	812
05/07-12/07	952	1 092	1 190
12/07-19/07	987	1 134	1 232
19/07-26/07	1 001	1 148	1 253
26/07-02/08	1 092	1 253	1 365
02/08-09/08	1 218	1 400	1 526
09/08-16/08	1 197	1 379	1 498
16/08-23/08	1 155	1 330	1 442
23/08-30/08	1 099	1 267	1 372
30/08-06/09	539	623	672
06/09-13/09	476	546	595
13/09-18/10	357	413	448



COUP DE POUCE

20% de réduction : pour une réservation faite jusqu'à 6 mois avant l'arrivée.

15% de réduction : pour une réservation faite entre 6 et 4 mois avant l'arrivée.

10% de réduction : pour une réservation faite entre 4 et 2 mois avant l'arrivée.



Animaux : 12 €/jour - 65 €/semaine (chiens de catégories 1 & 2 interdits - 1 max par appart).

Le prix comprend : la location du samedi 17 h au samedi 10 h. **Le prix ne comprend pas :** la caution de 300 € (remboursée au départ après état des lieux), la taxe de séjour, le linge de lit et de toilette, le ménage de fin de séjour (hors coin cuisine).



Fun et
partage



Décoration
et aventure



ARÈS - GIRONDE

Résidence Les Rives de Saint-Brice***

Au bord du bassin d'Arcachon, dans un cadre paisible où les forêts de pins tutoient les eaux, Arès est la station balnéaire idéale pour vos vacances en famille.

Toutes les maisons disposent d'une kitchenette équipée avec 2 plaques électriques, four à micro-ondes, réfrigérateur, grille-pain, cafetière électrique, lave-vaisselle. Sanitaires complets (salle de bains avec wc séparés). Terrasse privative.

2 pièces 4 pers. (40 m²) : séjour avec canapé-lit gigogne, chambre avec lit double, salle d'eau avec douche ou baignoire et wc.

3 pièces 6 pers. (40 m²) : séjour avec canapé-lit gigogne, chambre avec lit double, chambre avec 2 lits simples, salle de bains avec douche ou baignoire et wc séparés.

3 pièces 6 pers. duplex (51 m²) : séjour avec canapé-lit gigogne, à l'étage chambre avec lit double, chambre avec 2 lits simples, salle de bains et wc séparés.

4 pièces 8 pers. (70 m²) : séjour avec canapé-lit gigogne, chambre avec lit double, chambre avec 2 lits simples, salle de bains, wc séparés. À l'étage : chambre avec lit double, salle de bains avec baignoire et wc séparés.

Services inclus : parking extérieur. Accès Wi-Fi gratuit à l'accueil et au salon. En prêt, sur demande : matériel bébé (chaise haute, baignoire, matelas à langer et lit), fer et table à repasser.

Services avec participation : ménage final, location de linge de lit et de toilette et de TV. Accès internet dans le logement. Laverie. Location de vélos. Service de petit déjeuner.

Loisirs inclus : 2 piscines extérieures (ouvertes selon météo), 1 piscine intérieure chauffée. Salle de gym. Ping-pong.

♥ Pour vos enfants

Inclus : pataugeoire extérieure et club enfants (4-12 ans, en juillet/août).



COUP DE POUCE

15 % de réduction : pour tout séjour de 2 semaines consécutives et plus entre le 05/04/2025 et le 05/07/2025 et à partir du 23/08/2025.



Prix par location

Réf. : 417 017 001

	2 pièces 4 pers.	3 pièces 6 pers.	3 pièces duplex 6 pers.	4 pièces 8 pers.
par semaine				
05/04-03/05	472	536	578	737
03/05-31/05	420	525	610	745
31/05-21/06	445	485	565	695
21/06-28/06	550	620	630	830
28/06-05/07	600	720	775	900
05/07-12/07	1055	1200	1280	1495
12/07-26/07	1275	1455	1535	1855
26/07-16/08	1395	1580	1640	1935
16/08-23/08	1150	1310	1395	1630
23/08-30/08	860	935	970	1230
30/08-06/09	400	450	480	650
06/09-27/09	355	385	415	555
27/09-04/10	235	265	285	345
04/10-18/10	340	385	415	555

🚗 **Animaux :** + 60 €/animal/séjour, 10 €/jour en court séjour.

Le prix comprend : la location (charges incluses) du samedi 17 h au samedi 10 h (du vendredi 17 h au dimanche avant 12 h pour les week-ends), parking extérieur. **Le prix ne comprend pas :** la caution de 350 € à verser à l'arrivée et restituée au départ après état des lieux, la taxe de séjour, le linge de lit et de toilette, la TV, le ménage de fin de séjour, le petit déjeuner.

SAINT-GEORGES-DE-DIDONNE - CHARENTE-MARITIME

Résidence Les Maisons de Saint-Georges**

Saint-Georges-de-Didonne est une station balnéaire réputée au sud de Royan (6 km). Sa belle plage de sable fin, en pente douce, fait le bonheur des familles en vacances.

Les maisonnettes disposent d'une kitchenette équipée (minifour et/ou four micro-ondes, 2 plaques électriques ou vitrocéramiques, cafetière) et salle de douches avec wc. Terrasse avec salon de jardin. TV.

Maisonnette 4 pers. (25 m² environ) : séjour avec canapé-lit double, chambre avec 2 lits simples.

Maisonnette 6 pers. (35 à 40 m²) : séjour avec canapé-lit double, chambre avec 2 lits simples, mezzanine avec 1 lit double.

Services inclus : TV dans chaque logement. Parking extérieur (selon disponibilités).

Services avec participation : location de lit et/ou chaise bébé (- 2 ans), de linge de lit et de toilette (selon disponibilités, à préciser dès la réservation), ménage final (sauf coin cuisine).



Prix par location

Réf. : 435 055 001

	Maisonnette 4 pers.	Maisonnette 6 pers.
par semaine		
05/04-10/05	365	409
10/05-17/05	335	375
17/05-24/05	359	405
24/05-07/06	435	495
07/06-14/06	479	549
14/06-21/06	545	625
21/06-28/06	635	715
28/06-05/07	689	779
05/07-12/07	779	875
12/07-19/07	819	925
19/07-26/07	965	1097
26/07-02/08	965	1086
02/08-09/08	985	1111
09/08-16/08	985	1117
16/08-23/08	859	969
23/08-30/08	665	749
30/08-06/09	525	605
06/09-13/09	535	615
13/09-20/09	439	499
20/09-27/09	329	365
27/09-11/10	289	329
11/10-18/10	289	325

Jour d'arrivée/départ au choix (7 nuits min), sauf du 05/04 au 03/05, du 05/07 au 30/08 et à partir du 18/10 : séjour du samedi au samedi uniquement.

Possibilité de court séjour : 2 nuits min. Réservable 1 mois avant le départ sous réserve de disponibilités.



Animaux : + 39 €/animal/semaine (2 max./logement, à régler dès la réservation).

Le prix comprend : la location du 1^{er} jour 17 h au dernier jour 10 h, la TV. En court séjour (2 à 6 nuits) uniquement le linge de lit et de toilette, le ménage final (sauf kitchenette). **Le prix ne comprend pas :** la caution de 300 € à verser à l'arrivée et restituée au départ après état des lieux, la taxe de séjour, les charges avant le 14/06 et après le 23/08 selon relevé du compteur ou forfait, le ménage final si le logement n'est pas rendu propre (à défaut, supplément sanitisation de 9 € et de 45 à 55 € pour le ménage, selon la taille de l'appartement).





SAINT-PALAIS-SUR-MER - CHARENTE-MARITIME

Résidence Les Carrelets***

Saint-Palais-sur-Mer s'affirme comme une station balnéaire dont le développement est résolument orienté vers l'amélioration de la qualité de vie pour tous. Le charme et le caractère de Saint-Palais-sur-Mer sont très vite perçus par tous ceux qui y séjournent.

Chaque appartement dispose d'une kitchenette équipée (micro-ondes/gril, plaques vitrocéramiques, lave-vaisselle). Salle de bains et wc. Balcon en étage ou terrasse en rdc dans certains logements.

2 pièces 4 pers. (32 m² environ) : séjour avec canapé-lit, chambre avec lit double.

3 pièces duplex 6 pers. (44 m² environ) : séjour avec canapé-lit, chambre avec lit double. À l'étage : chambre avec lits simples.

4 pièces ou duplex 8 pers. (60 à 65 m² environ) : séjour avec canapé-lit, 2 chambres avec lit double, 1 chambre avec lits simples ; ou rdc : séjour avec canapé-lit, chambre avec lit double. À l'étage : chambre avec lit double, chambre avec lits simples. 2^e salle d'eau.

Services inclus : parking découvert (1 place par appartement et selon disponibilités). TV. Prêt de fer et table à repasser, sèche-cheveux. Local à vélos.

Services avec participation : accès Wi-Fi dans les hébergements. Location de linge de lit et de toilette. Location de lit et/ou chaise bébé (jusqu'à 2 ans - selon disponibilités, à préciser à la réservation). Location de vélos. Laverie. Services hôteliers.

Loisirs inclus : piscine extérieure + pataugeoire chauffées et bain à remous (ouverts d'avril à mi-septembre selon météo).

Loisirs avec participation : sauna.

✔ **Pour vos enfants**

Inclus : aire de jeux pour enfants. Pataugeoire chauffée (ouverte d'avril à mi-septembre selon météo).



Prix par location

Réf. : 435 030 001	2 pièces 4 pers.	3 pièces duplex 6 pers.	4 pièces 8 pers.
par semaine			
05/04-12/04	425	505	569
12/04-26/04	455	535	609
26/04-10/05	425	505	569
10/05-17/05	415	489	559
17/05-24/05	485	569	649
24/05-07/06	565	665	765
07/06-14/06	629	745	849
14/06-21/06	739	875	995
21/06-28/06	835	989	1131
28/06-05/07	1009	1199	1366
05/07-12/07	1107	1315	1498
12/07-19/07	1162	1386	1580
19/07-26/07	1372	1631	1855
26/07-02/08	1372	1627	1862
02/08-09/08	1392	1651	1886
09/08-16/08	1392	1651	1882
16/08-23/08	1223	1454	1662
23/08-30/08	955	1131	1294
30/08-06/09	699	825	939
06/09-13/09	705	845	955
13/09-20/09	565	665	755
20/09-27/09	389	459	525
27/09-18/10	329	385	435

Jour d'arrivée/départ au choix (7 nuits min), sauf du 05/04 au 03/05, du 05/07 au 30/08 et à partir du 18/10 : séjour du samedi au samedi uniquement.

Possibilité de court séjour : 2 nuits min. Réservable 1 mois avant le départ sous réserve de disponibilités.

🐾 **Animaux :** + 39 €/semaine/animal (2 max./logement, à régler dès la réservation).

Le prix comprend : la location (charges incluses) du 1^{er} jour 17 h au dernier jour 10 h, la TV. En court séjour (2 nuits minimum) uniquement : le linge de lit et de toilette, le ménage final (sauf kitchenette). **Le prix ne comprend pas :** la caution de 300 € (à verser à l'arrivée et restituée au départ après état des lieux), la taxe de séjour. En séjour à la semaine uniquement : le ménage final si le logement n'est pas rendu propre (de 50 à 75 € pour le ménage, selon la taille de l'appartement), le linge de lit et de toilette, le Wi-Fi dans les appartements.

BRÉTIGNOLLES-SUR-MER - VENDÉE

Résidences Domaine du Grand Large et les Océanides**

Entre Les Sables-d'Olonne et Saint-Jean-de-Monts, la station est un bourg typique avec ses marchés vendéens. Venez découvrir le climat exceptionnel de Brétignolles-sur-Mer et ses 13 km de littoral alternant criques rocheuses et plages de sable fin.

Tous les hébergements disposent d'une kitchenette (minifour ou micro-ondes, plaques électriques, cafetière, grille-pain) et d'une salle de bains ou de douches, wc séparés. Jardin en rdc ou terrasse en étage avec salon de jardin.

Maisonnette ou appartement 4 pers. (25 m² environ) : séjour, chambre avec lit double, chambre ou cabine ou mezzanine (parfois lits superposés) avec deux couchages.

Maisonnette ou appartement 6 pers. (30 m² environ) : séjour avec canapé-lit double, chambre avec 2 couchages, cabine avec lits superposés ou mezzanine avec 2 couchages (parfois lits superposés).

Services inclus : accueil, 2 courts de tennis, télévision, parking découvert (1 place/logement).

Services avec participation : lit ou chaise bébé* 5 €/jour, 15 €/séjour ; kit bébé* (lit + chaise) 7 €/jour, 25 €/séjour (* selon disponibilités, à préciser dès la réservation).

Loisirs inclus : piscine extérieure non chauffée résidence "le Grand Large" (25 m x 10 m - ouverte de mi-juin à mi-septembre selon météo de 9 h à 20 h environ). Piscine non chauffée résidence "les Océanides" (15 m x 8 m - ouverte de mi-juin à mi-septembre selon météo de 9 h à 20 h environ), 2 courts de tennis à la résidence "les Océanides" (communs aux deux résidences).



Prix par location

Réf. : 435 049 001	2 pièces 4 pers.	2 pièces 6 pers.
par semaine		
05/04-03/05	275	325
03/05-17/05	269	305
17/05-24/05	269	295
24/05-07/06	409	435
07/06-14/06	409	445
14/06-21/06	689	749
21/06-28/06	749	799
28/06-05/07	899	959
05/07-19/07	1009	1097
19/07-26/07	1172	1264
26/07-02/08	1233	1321
02/08-09/08	1250	1341
09/08-16/08	1250	1352
16/08-23/08	1060	1141
23/08-30/08	665	709
30/08-06/09	495	535
06/09-13/09	665	715
13/09-20/09	399	425

Jour d'arrivée et de départ au choix (7 nuits min), sauf du 05/04 au 03/05 et du 05/07 au 30/08 : uniquement du samedi au samedi. Les séjours de plus de 7 nuits se calculent au prorata du prix semaine.

🐾 **Animaux :** + 39 €/animal/semaine (2 max./logement, à régler dès la réservation).

Le prix comprend : la location du samedi 16 h au samedi 10 h. **Le prix ne comprend pas :** la taxe de séjour (à régler sur place selon le tarif en vigueur), la caution de 300 € (à verser lors de votre arrivée et restituée après état des lieux), le linge de lit et de toilette, les charges (avant le 15/06 et après le 23/08/2025), le ménage final si le logement n'est pas rendu propre (supplément sanitisation de 9 € et de 45 à 55 € pour le ménage, selon la taille de l'appartement).





Détente
et sérénité



Fun et
partage

CHÂTEAU-D'OLONNE - VENDÉE

Résidence L'Estran***

Capitale de la voile, la ville des Sables-d'Olonne, aussi appelée "Perle de la Côte de Lumière", présente de nombreux attraits touristiques : une magnifique plage de sable fin exposée plein sud, un grand port de pêche aux quais colorés, une thalasso, un golf, un casino. Cette véritable cité de la mer offre tous les avantages d'une ville.

Tous les hébergements disposent d'une kitchenette équipée avec plaques vitrocéramiques, lave-vaisselle, micro-ondes, une salle de bains avec wc séparés ou non. Balcon ou terrasse avec salon de jardin.

Studio 2 pers. vue mer (25 m² environ) : séjour avec canapé-lit 2 personnes.

Studio 4 pers. (30 m² environ) : entrée avec lits superposés, séjour avec canapé-lit 2 personnes. Logement en rdc.

2 pièces 4 pers. vue mer (26 m² environ) : séjour avec canapé-lit 2 personnes, chambre avec 2 lits simples.

2 pièces 5 pers. (30 m² environ) : séjour avec lit gigogne 2 personnes et banquette-lit 1 personne, chambre avec lit double.

2 pièces 5 pers. (30 m² environ) : séjour avec lit gigogne et 1 banquette-lit, chambre avec lit double. Vue mer.

Suite 5 pers. vue mer (53 m² environ) : séjour canapé-lit 2 personnes, chambre 2 lits 1 personne et 1 lit d'appoint 1 personne, salle de bains + douche.

3 pièces 7 pers. ou 3 pièces 7 pers. vue mer (42 m² environ) : séjour avec lit gigogne et banquette-lit. Chambre avec lit double. Petite chambre avec lits superposés. Douche supplémentaire.

Services inclus : parking (1 place/appartement). TV écran plat dans tous les logements.

Services avec participation : location de matériel bébé (lit ou chaise - selon disponibilités), de linge de lit et de toilette. Accès Wi-Fi dans les appartements. Services hôteliers en option.

Loisirs inclus : 2 piscines chauffées (ouvertes d'avril à fin septembre selon météo). Ping-pong (prêt du matériel selon disponibilités).

La piste cyclable "La Véloodyssée" passe devant la résidence et vous permet, en longeant le bord de mer, de rejoindre le centre des Sables-d'Olonne.

✓ Pour vos enfants

Inclus : aire de jeux pour les enfants.



Prix par location

Réf. : 435 089 001	Studio 2 pers. vue mer	Studio 4 pers.	2 pièces 4 pers. vue mer	2 pièces 5 pers.	2 pièces 5 pers. vue mer	Suite 2 pièces 5 pers. vue mer	3 pièces 7 pers.
par semaine							
05/04-03/05	315	339	369	405	445	465	509
03/05-10/05	315	339	369	405	395	409	445
10/05-17/05	289	305	329	365	395	415	449
17/05-24/05	309	325	359	399	429	449	495
24/05-07/06	415	439	479	525	585	605	675
07/06-14/06	489	515	559	625	679	709	785
14/06-21/06	575	615	665	729	799	835	919
21/06-28/06	659	699	765	835	919	959	1070
28/06-05/07	779	825	899	989	1090	1141	1260
05/07-12/07	879	935	1009	1117	1219	1290	1423
12/07-19/07	925	985	1066	1178	1284	1356	1494
19/07-26/07	1107	1182	1290	1427	1566	1637	1815
26/07-02/08	1107	1178	1284	1417	1560	1631	1804
02/08-09/08	1127	1203	1311	1447	1590	1668	1841
09/08-16/08	1127	1209	1315	1458	1596	1672	1851
16/08-23/08	979	1039	1137	1254	1372	1447	1590
23/08-30/08	755	799	865	959	1050	1101	1213
30/08-06/09	549	595	635	695	765	809	885
06/09-13/09	555	599	639	705	775	809	889
13/09-20/09	455	475	515	569	625	649	725
20/09-27/09	315	329	359	395	429	449	499
27/09-18/10	219	229	249	269	295	309	339

Jour d'arrivée/départ au choix (7 nuits min), sauf du 05/04 au 03/05, du 05/07 au 30/08 et à partir du 18/10 : séjour du samedi au samedi uniquement.

Possibilité de court séjour : 2 nuits min. Réservez 1 mois avant le départ sous réserve de disponibilités.

Animaux : 39 €/animal/semaine (2 max./logement).

Le prix comprend : la location (charges incluses) du samedi 16 h au samedi 10 h, la TV, le parking. En court séjour (2 minimum) uniquement : le linge de lit et de toilette (change payant), le ménage final (sauf kitchenette). **Le prix ne comprend pas :** la caution de 300 € (à régler sur place), la taxe de séjour (selon le tarif en vigueur). En séjour à la semaine uniquement : le ménage final si le logement n'est pas rendu propre (50 à 75 € pour le ménage, selon la taille de l'appartement).

OLONNE-SUR-MER - VENDÉE

Résidence Les Grands Rochers***

À quelques kilomètres des Sables-d'Olonne, Olonne-sur-Mer bénéficie d'un positionnement stratégique. Avec ses 250 km de côtes alternant plages et falaises, cette station balnéaire vous séduira par son dynamisme.

Tous les logements disposent de cuisine équipée (avec plaques vitrocéramiques, four micro-ondes, lave-vaisselle, réfrigérateur, cafetière, grille-pain). Salle de bains avec wc. Prise TV.

Studio 4 pers. (27 m² environ) : séjour avec canapé-lit double et coin cabine avec lits superposés.

2 pièces 4 pers. (34 m² environ) : séjour avec canapé-lit double, chambre avec lit double.

2 pièces 6 pers. (43 m² environ) : séjour avec canapé-lit double, chambre avec lit double, cabine avec lits superposés.

3 pièces 6 pers. (48 m² environ) : séjour avec canapé-lit double, chambre avec lit double, chambre avec lits superposés.

Services inclus : parking. Accès Wi-Fi à l'accueil. Prêt de lit, chaise et baignoire bébé (selon disponibilités, à préciser à la réservation). Fer et table à repasser.

Services avec participation : laverie. Location de TV, de linge de lit et de toilette. Service petit déjeuner.

Loisirs inclus : piscine couverte chauffée. Piscine extérieure chauffée avec pataugeoire et toboggan (ouverture à Pâques selon météo).

Sauna et salle de remise en forme.

✓ Pour vos enfants

Inclus : pataugeoire extérieure et toboggan. Miniclub enfants (en juillet/août).



COUP DE POUCE

15 % de réduction : pour tout séjour de 2 semaines consécutives et plus entre le 05/04 et le 05/07/2025 et à partir du 30/08/2025.



Prix par location

Réf. : 417 011 001	Studio 4 pers.	2 pièces 4 pers.	2 pièces cab. 6 pers.	3 pièces 6 pers.
par semaine				
05/04-03/05	389	457	478	525
03/05-10/05	420	495	525	570
10/05-17/05	365	435	450	495
17/05-24/05	350	415	435	475
24/05-07/06	415	425	500	525
07/06-14/06	485	510	600	645
14/06-21/06	550	600	650	700
21/06-28/06	945	1010	1185	1315
28/06-05/07	1150	1300	1500	1575
05/07-12/07	1235	1480	1785	1840
12/07-19/07	1150	1300	1500	1575
19/07-26/07	945	1010	1185	1315
26/07-02/08	365	435	450	495
02/08-09/08	265	320	330	340
09/08-16/08	200	210	220	230
16/08-23/08	265	320	330	340

Animaux : + 60 €/animal/ séjour, 10 €/jour en court séjour.

Le prix comprend : la location (charges comprises) du samedi 17 h au samedi 10 h (du vendredi 17 h au dimanche avant 12 h pour les week-ends), le parking. **Le prix ne comprend pas :** la caution de 350 € (à verser à l'arrivée et restituée le jour du départ après état des lieux), la taxe de séjour, le ménage de fin de séjour, le ménage quotidien, la TV, le linge de toilette, le linge de lit, le petit déjeuner.



Découverte
et aventure



Détente
et sérénité



LE POULIGUEN - LOIRE-ATLANTIQUE

Résidence Les Maisonnettes**

Au cœur de la Côte d'Amour et dans le prolongement de La Baule, Le Pouliguen est une ravissante station balnéaire qui vous invite à flâner le long de son port, de sa plage et de sa côte sauvage.

Les maisonnettes sont équipées d'une kitchenette avec minifour ou micro-ondes, 2 plaques électriques, cafetière, salle de bains ou de douches, wc séparés pour la plupart. Terrasse ou jardin avec salon de jardin.

Maisonnette 4 pers. (20 à 25 m²) : séjour avec 2 couchages, mezzanine 2 personnes (parfois lits superposés).

Maisonnette 6 pers. (40 à 45 m²) : séjour avec 2 couchages. À l'étage : 2 chambres avec 2 couchages chacune (parfois lits superposés).

Services inclus : accueil, télévision dans chaque logement, parking découvert (selon disponibilités). Prêt de grille-pain.

Services avec participation : lit ou chaise bébé* 5 €/jour, 15 €/séjour ; kit bébé* (lit + chaise) 7 €/jour, 25 €/séjour (* selon disponibilités, à préciser dès la réservation).

Loisirs inclus : piscine extérieure non chauffée dans certaines résidences (ouverture de mi-juin à mi-septembre selon météo).



Prix par location

Réf. : 435 029 001	Maisonnette 4 pers. avec accès piscine	Maisonnette 6 pers. avec accès piscine
par semaine		
05/04-03/05	349	425
03/05-17/05	345	409
17/05-24/05	345	395
24/05-07/06	409	495
07/06-14/06	395	469
14/06-21/06	605	715
21/06-28/06	665	789
28/06-05/07	775	895
05/07-19/07	865	999
19/07-26/07	989	1182
26/07-02/08	1060	1254
02/08-09/08	1070	1260
09/08-16/08	1066	1274
16/08-23/08	915	1060
23/08-30/08	615	709
30/08-06/09	505	585
06/09-13/09	605	685
13/09-20/09	405	455
20/09-18/10	289	329

Jour d'arrivée/départ au choix (7 nuits min), sauf du 05/04 au 03/05, du 05/07 au 30/08 et à partir du 18/10 : séjour du samedi au samedi uniquement.

Les séjours de plus de 7 nuits se calculent au prorata du prix semaine. Possibilité de courts séjours (nous consulter).

Animaux : + 39 €/animal/semaine (2 max./logement, à régler dès la réservation).

Le prix comprend : la location du samedi 16 h au samedi 10 h. **Le prix ne comprend pas :** la taxe de séjour (à régler sur place selon le tarif en vigueur), la caution de 300 € (à verser à l'arrivée et restituée après état des lieux), les charges (avant le 15/06 et après le 24/08/2025), selon relevé du compteur ou forfait, le ménage final si le logement n'est pas rendu propre (sinon supplément sanitisation de 9 € et de 45 à 75 € pour le ménage, selon la taille de l'appartement).

PORNICHET - LOIRE-ATLANTIQUE

Résidence de la Plage

Venez apprécier une location de vacances en bord de mer en séjournant au sein de cette résidence idéalement située au pied de la plage des Libraires à Pornichet, en Loire-Atlantique. En saison, vous profiterez du beau temps et des plaisirs balnéaires. Face à la baie de La Baule sur la Côte d'Amour, votre hébergement bénéficie d'une bonne situation dans la ville, à environ 500 m des commerces.

Tous les logements disposent d'une kitchenette fonctionnelle (plaque vitrocéramique, micro-ondes/gril, lave-vaisselle...), d'un salon avec couchages et d'une salle de douches avec wc. Télévision et Wi-Fi gratuits au sein de votre location.

Studio cabine 4 pers. (25 m² environ) : séjour avec canapé-lit convertible. Cabine (peut être fermée) avec 2 lits superposés. Kitchenette équipée. Salle de douches avec wc. Balcon ou terrasse (sur la plupart des logements).

2 pièces 6 pers. coin nuit (40 à 45 m²) : séjour avec canapé-lit. Kitchenette équipée. Chambre avec 2 lits simples ou 1 grand lit. Coin nuit avec 2 lits superposés. Salle de douches avec wc. Balcon ou terrasse (sur la plupart des logements).

Services inclus : le linge de lit et de toilette. Accès Wi-Fi dans les logements et les parties communes. Télévision dans les appartements. Prêt de kit bébé (lit + chaise haute + baignoire). Kit entretien.

Services avec participation : laverie (avec participation). Parking couvert (sur réservation et places limitées). Service petit déjeuner et formule panier (sur réservation sur place).

Loisirs inclus : de mi-mai à mi-septembre : piscine et pataugeoire extérieures chauffées. Ping-pong.

Pour vos enfants

Inclus : en saison (vacances scolaires d'été) : club de plage (pour les 4-11 ans) face à la résidence.



COUP DE POUCE

Offre long séjour : bénéficiez de 20 % de remise pour tout séjour de 2 semaines consécutives effectué avant le 01/08 et à partir du 20/09/25.



Prix par location

Réf. : 407 099 001	Studio cab. 4 pers.	2 pièces 6 pers. coin nuit
par semaine		
05/04-03/05	569	769
03/05-10/05	569	789
10/05-24/05	439	619
24/05-31/05	579	789
31/05-07/06	499	719
07/06-14/06	509	729
14/06-21/06	629	829
21/06-28/06	679	929
28/06-05/07	649	979
05/07-12/07	1089	1499
12/07-19/07	1149	1599
19/07-26/07	1269	1789
26/07-02/08	1329	1859
02/08-09/08	1439	2109
09/08-16/08	1469	1989
16/08-23/08	1329	1889
23/08-30/08	1069	1459
30/08-06/09	719	949
06/09-13/09	639	819
13/09-20/09	469	629
20/09-27/09	429	559
27/09-18/10	359	489

Arrivées libres possible, 7 nuits minimum (hors 05/07 au 20/09).



Animaux admis : 16 €/jour ; 100 €/séjour (+ 7 nuits).

Le prix comprend : la location du 1^{er} jour 17 h au dernier jour 10 h, le linge de lit et de toilette, la TV, le kit entretien, le ménage de fin de séjour (ménage d'appoint - hors cuisine). **Le prix ne comprend pas :** la caution à régler sur place à l'arrivée (300 € - restituée après inventaire le jour du départ ou renvoyée par courrier), la taxe de séjour à régler sur place.



GUIDEL - MORBIHAN

Résidence Sud Océan

La résidence de vacances Sud Océan, située à 200 m de la plage avec une très belle vue mer depuis certains hébergements, vous accueille au cœur de la Bretagne, entre mer et campagne.

Tous les logements disposent d'une kitchenette (avec four micro-ondes, réfrigérateur, plaque de cuisson, ustensiles de cuisine). Salle de bains avec douche et wc, climatisation. Balcon ou terrasse avec mobilier de jardin.

2 pièces 3 pers. (27 m²) : séjour avec une banquette 1 couchage et télévision écran plat, 1 chambre avec 1 lit double 140 x 190 cm à l'étage. Salle de bains avec douche et wc intégrés. Terrasse avec salon de jardin et parasol. Logement en duplex.

2 pièces 4 pers. (30 m² environ) : séjour avec canapé-lit double, chambre à l'étage avec 2 lits simples (80 x 190 cm). Salle de douches et wc intégrés ou séparés. Terrasse avec salon de jardin et parasol. Logement en duplex.

2 pièces 4 pers. vue mer (31 m²) : séjour avec canapé-lit 2 places et TV écran plat, 1 chambre à l'étage avec 2 lits simples (80 x 190 cm), salle de bains avec douche et wc intégrés ou séparés. Terrasse avec salon de jardin et parasol. Logement en duplex.

2 pièces 5 pers. (31 m² environ) : 1 chambre à l'étage avec 2 lits simples (80 x 190 cm) et un lit-tiroir. Salle de bains avec douche et wc intégrés. Terrasse avec salon de jardin et parasol. Logement en duplex.

2 pièces 5 pers. vue mer (31 m²) : séjour avec canapé-lit 2 places et TV écran plat, 1 chambre à l'étage avec 2 lits simples (80 x 190 cm) et un lit-tiroir, salle de bains avec douche et wc intégrés ou séparés. Terrasse avec salon de jardin et parasol. Logement en duplex.

Services inclus : parking (1 place par hébergement sur réservation et selon disponibilités). La TV dans les logements. Accès Wi-Fi.

Services avec participation : laverie. Location de linge de lit et de toilette. Location de lit bébé et de chaise haute.

Loisirs inclus : aire de jeux.

COUP DE POUCE

20 % de réduction : pour une réservation faite jusqu'à 6 mois avant l'arrivée.

15 % de réduction : pour une réservation faite entre 6 et 4 mois avant l'arrivée.

10 % de réduction : pour une réservation faite entre 4 et 2 mois avant l'arrivée.

Prix par location

Réf. : 409 032 001	2 pièces 3 pers.	2 pièces 4 pers.	2 pièces 4 pers. vue mer	2 pièces 5 pers.	2 pièces 5 pers. vue mer
par semaine					
05/04-03/05	336	371	406	406	434
03/05-24/05	322	357	385	385	420
24/05-31/05	441	483	532	532	574
31/05-07/06	392	434	469	469	511
07/06-14/06	441	483	532	532	574
14/06-21/06	427	469	511	511	553
21/06-28/06	441	483	532	532	574
28/06-05/07	455	504	546	546	595
05/07-12/07	784	861	938	938	1022
12/07-19/07	847	931	1015	1015	1099
19/07-26/07	882	973	1057	1057	1148
26/07-02/08	910	1001	1092	1092	1183
02/08-09/08	980	1078	1176	1176	1274
09/08-16/08	1001	1099	1204	1204	1302
16/08-23/08	980	1078	1176	1176	1274
23/08-30/08	882	973	1057	1057	1148
30/08-06/09	455	504	546	546	595
06/09-13/09	441	483	532	532	574
13/09-20/09	427	469	511	511	553
20/09-27/09	343	378	413	413	448
27/09-04/10	294	322	350	350	385
04/10-18/10	252	280	301	301	329

QUÉVEN - MORBIHAN

Résidence Domaine Val Quéven***

À mi-chemin entre le Finistère et le Morbihan, Quéven constitue une base idéale pour partir à la découverte de la Bretagne et profiter des belles plages de sable du Morbihan ou du Finistère Sud.

Tous les appartements disposent d'une kitchenette équipée (lave-vaisselle, four, plaques vitrocéramiques). Salle de bains ou de douches, wc et terrasse (ou balcon à l'étage en 2 pièces 4 personnes).

2 pièces 4 pers. (32 m² environ) : séjour avec canapé-lit double, chambre avec lit double.

Maisonnette 4 pers. (32 m² environ) : séjour avec canapé-lit double, chambre avec lit double.

Maisonnette 6 pers. (42 m² environ) : séjour avec canapé-lit double. À l'étage : 2 chambres (chambre avec lits simples, chambre avec lit double).

Maisonnette 8 pers. (50 m² environ) : Séjour avec canapé lit, chambre avec lit double, douche. À l'étage : chambre avec 2 lits simples. Chambre avec lit double, salle de bains.

Services inclus : 1 place de parking par logement.

Services avec participation : laverie, location de TV, de draps, de linge de toilette et de kit bébé (lit + chaise selon disponibilités), Wi-Fi dans l'hébergement.

Loisirs inclus : accès à la piscine couverte chauffée. 1 séance de sauna offerte/logement/semaine.

Loisirs avec participation : sauna, 1 séance de sauna offerte/logement/semaine).



Prix par location

Réf. : 435 080 001	2 pièces 4 pers.	Maisonnette 4 pers.	Maisonnette 6 pers.	Maisonnette 8 pers.
par semaine				
05/04-26/04	429	449	509	575
26/04-10/05	419	439	509	565
10/05-24/05	365	379	425	479
24/05-07/06	385	405	455	509
07/06-14/06	415	429	485	545
14/06-21/06	479	499	559	635
21/06-28/06	549	579	655	745
28/06-05/07	629	659	745	845
05/07-12/07	699	729	835	949
12/07-19/07	735	769	875	995
19/07-26/07	865	909	1035	1172
26/07-02/08	869	909	1035	1182
02/08-16/08	835	869	989	1127
16/08-23/08	685	719	809	919
23/08-30/08	535	569	635	725
30/08-06/09	409	425	479	535
06/09-13/09	415	425	489	549
13/09-20/09	335	349	405	449
20/09-27/09	295	305	339	385
27/09-18/10	289	299	335	375

Jour d'arrivée/départ au choix (7 nuits min), sauf du 05/04 au 03/05, du 05/07 au 30/08 et à partir du 18/10 : séjour du samedi au samedi uniquement.

Possibilité de court séjour : 2 nuits min. Réservable 1 mois avant le départ sous réserve de disponibilités.

Animaux admis : + 39€/semaine/animal (2 max./appart).

Le prix comprend : la location (charges incluses) du 1^{er} jour 17 h au dernier jour 10 h. En court séjour (2 nuits minimum) uniquement : le linge de lit et de toilette, la TV, le ménage final (sauf kitchenette). **Le prix ne comprend pas :** la caution de 300 € (à verser à l'arrivée), la taxe de séjour. En séjour à la semaine uniquement : le ménage final si le logement n'est pas rendu propre (de 50 à 75 € pour le ménage, selon la taille de l'appartement).

Animaux admis : 12€/jour – 65€/semaine (chiens de catégories 1 & 2 interdits - 1 max par appart).

Le prix comprend : la location du samedi 17 h au samedi 10 h, le parking, la TV. **Le prix ne comprend pas :** la caution de 300 € à verser à l'arrivée (restituée au départ après état des lieux), la taxe de séjour, le linge de lit et de toilette, le ménage de fin de séjour hors coin cuisine.



LOCMARIA-POUZANÉ - FINISTÈRE

Résidence Iroise Armorique***

Aux portes du Pays d'Iroise, à mi-chemin entre Brest (15 km) et Le Conquet, Locmaria bénéficie de plus de 7 km de côtes et de plages.

Toutes les maisons disposent d'une kitchenette entièrement équipée (+ lave-vaisselle), salle de bains et wc séparés. Prise TV satellite. Balcon ou terrasse avec mobilier de jardin.

2 pièces 4 pers. (37 m² environ) : séjour avec canapé-lit double, chambre avec lit double.

Maison 3 pièces 6 pers. duplex (46 m² environ) : séjour avec canapé-lit double. À l'étage : chambre avec lit double, chambre avec 2 lits simples.

Appartement 4 pièces 8 pers. (65 m² environ) en duplex, triplex ou plain-pied : séjour avec canapé-lit gigogne, chambre avec lit double, chambres avec 2 lits simples, salle de bains, salle d'eau, wc séparés. Les chambres se trouvent à l'étage pour les logements en duplex et triplex.

Services inclus : parking. Accès Wi-Fi (à l'accueil). Fourniture du linge de lit. Prêt de matériel bébé (chaise haute, lit et baignoire - selon disponibilités). Prêt de fer et table à repasser. Prêt d'appareils à raclette, barbecue, plancha, crêpe-party.

Services avec participation : laverie. Location de linge de toilette et de TV. Service de petit déjeuner.

Loisirs inclus : piscine intérieure chauffée. Piscine extérieure chauffée (ouverture selon conditions météorologiques). Sauna et salle de gym.

♥ Pour vos enfants

Inclus : en juillet/août (miniclub).

Espace aquatique Trézéiroise : 1 entrée gratuite pour 1 enfant (4-15 ans).



COUP DE POUCE

20 % de réduction : pour tout séjour de 2 semaines entre le 05/04 et le 05/07/2025 et à partir du 30/08/2025.

3 semaines = 2 semaines : la semaine la moins chère est offerte pour tout séjour de 3 semaines entre le 03/05 et le 05/07/2025 et à partir du 30/08/2025.



Prix par location

Réf. : 417 018 001	2 pièces 4 pers.	Maisonnette 6 pers.	4 pièces 8 pers.
par semaine			
05/04-03/05	472	557	743
03/05-10/05	455	480	525
10/05-31/05	395	415	450
31/05-14/06	425	485	535
14/06-28/06	530	575	620
28/06-05/07	595	700	800
05/07-12/07	975	1 125	1 250
12/07-26/07	1 190	1 310	1 615
26/07-16/08	1 260	1 370	1 705
16/08-23/08	1 205	1 310	1 625
23/08-30/08	975	1 125	1 250
30/08-06/09	380	415	455
06/09-20/09	330	360	395
20/09-27/09	225	250	290
27/09-04/10	310	340	370
04/10-18/10	305	335	365

Tarification à la semaine, du samedi au samedi.



Animaux : 60 €/animal/1 semaine - 10 €/jour en court séjour.

Le prix comprend : la location (charges incluses) du samedi 17 h au samedi 10 h (du vendredi 17 h au dimanche avant 12 h pour les week-ends), le linge de lit, le parking. **Le prix ne comprend pas :** la caution de 350 € (à verser à l'arrivée et restituée le jour du départ après état des lieux), le linge de toilette, la taxe de séjour, le ménage de fin de séjour et le ménage quotidien, la TV, le petit déjeuner.

MORGAT - FINISTÈRE

Résidence Le Hameau de Peemor Pen***

À l'ouest du Finistère, Crozon/Morgat est un lieu culturel incontournable. Profitez de la magnificence de ses paysages et de son port de plaisance le temps de vos vacances.

Les maisonnettes sont équipées d'une kitchenette (lave-vaisselle, 4 plaques vitrocéramiques, micro-ondes + grill). Sanitaires complets avec wc (séparés dans la plupart des hébergements). Terrasse et jardinet avec salon de jardin.

Maisonnette 4 pers. (32 à 34 m²) : séjour avec canapé-lit double, chambre avec lit double. Salle de bains ou douche.

Maisonnette duplex 6 pers. (43 m² environ) : séjour avec canapé-lit double à l'étage : chambre avec lit double, chambre avec 2 lits simples. Salle de bains.

Maisonnette duplex 8 pers. (53 à 67 m²) : séjour avec canapé-lit double, chambre avec lit double (+ douche) ; à l'étage : chambre avec lit double, chambre avec 2 lits simples et salle de bains.

Services inclus : parking extérieur (1 place/maisonnette selon disponibilités). TV dans chaque logement. La fourniture du linge de toilette et de lit (change payant). Local à vélos. Prêt : appareil à raclette, chauffe-biberon, baignoire bébé, table et fer à repasser, sèche-cheveux, bouilloire.

Services avec participation : accès Wi-Fi dans les maisonnettes. Location de lit et/ou chaise de bébé (- 2 ans, selon disponibilités, à réserver à l'inscription). Laverie. Service boulangerie (sauf le samedi). Service hôtelier.

Loisirs inclus : piscine couverte chauffée (environ 15 x 6 m, profondeur : 1,50 m - découverte selon météo) + pataugeoire. 1 séance de sauna ou hammam offerte/maisonnette/semaine.

Loisirs avec participation : billard, sauna et hammam.

♥ Pour vos enfants

Inclus : aire de jeux, pataugeoire (profondeur : 0,70 m).



Prix par location

Réf. : 435 027 001	Maisonnette 4 pers.	Maisonnette duplex 6 pers.	Maisonnette duplex 8 pers.
par semaine			
05/04-10/05	465	530	595
10/05-17/05	380	430	480
17/05-24/05	400	455	510
24/05-07/06	470	525	605
07/06-14/06	520	595	675
14/06-21/06	605	680	775
21/06-28/06	690	785	895
28/06-05/07	875	990	1 127
05/07-12/07	945	1 071	1 224
12/07-19/07	995	1 127	1 290
19/07-26/07	1 168	1 326	1 515
26/07-02/08	1 168	1 321	1 510
02/08-16/08	1 183	1 336	1 525
16/08-23/08	1 025	1 158	1 321
23/08-30/08	795	900	1 025
30/08-06/09	575	655	740
06/09-13/09	585	655	745
13/09-20/09	470	520	590
20/09-27/09	330	370	415
27/09-18/10	320	365	410

Jour d'arrivée/départ au choix (7 nuits min), sauf du 05/04 au 03/05, du 05/07 au 30/08 et à partir du 18/10 : séjour du samedi au samedi uniquement.

Possibilité de court séjour : 2 nuits min. Réservable 1 mois avant le départ sous réserve de disponibilités.



animaux : + 39 €/animal/semaine (2 max./logement, à régler dès la réservation).

Le prix comprend : la location (charges incluses) du 1^{er} jour 17 h au dernier jour 10 h, le linge de lit et de toilette (change payant). En court séjour uniquement : le ménage final (sauf kitchenette). **Le prix ne comprend pas :** la caution de 400 € (à verser à l'arrivée et restituée au départ après état des lieux), la taxe de séjour. En séjour à la semaine uniquement : le ménage final si le logement n'est pas rendu propre (à défaut, supplément de 45 à 65 € pour le ménage, selon la taille de l'appartement).



Détente
et sérénité



Détente
et sérénité

PONT-AVEN - FINISTÈRE

Résidence Le Domaine de Pont-Aven****

Vous accéderez au port et au centre de Pont-Aven par un accès direct et privatif (chemin communal possédant un escalier en pierre déconseillé aux personnes ayant des difficultés à marcher). Les grandes plages se situent dans un rayon de 13 à 15 km (la superbe plage de Port Manec'h à 11 km (avec club nautique) et la plage de Tahiti à Nevez (à 12 km) entre autres.

Les appartements sont parfaitement équipés et disposent d'une kitchenette équipée avec plaques vitrocéramiques (2 pour les logements de 2 à 4 personnes, et 4 pour les maisons 6 personnes), lave-vaisselle, réfrigérateur, four micro-ondes, bouilloire et cafetière électrique, grille-pain.

Studio 2 pers. avec balcon (20 m² environ) : séjour avec lit double ou lit twin, balcon. Climatisation.

Maison jumelée 3 pièces duplex 6 pers. (50 m² environ) : séjour avec canapé-lit double, salle d'eau avec wc. À l'étage : chambre avec un lit double, chambre avec 2 lits simples, salle de bains avec wc.

Services inclus : télévision, parking extérieur (1 place par logement), accès Wi-Fi à la réception aux heures d'ouverture de celle-ci. Accès limité à 30 min par jour et par adulte.

Services avec participation : ménage de fin de séjour (hors kitchenette), location linge de lit et de toilette, petit déjeuner continental en salle, location matériel pour bébés (lit, chaise et/ou baignoire), accès Wi-Fi.

Loisirs inclus : piscine intérieure chauffée et bain à remous intégré.

Loisirs avec participation : sauna.



Prix par location

Réf. : 492 052 001

par semaine

	Studio 2 pers. balcon	Maison jumelée 3 pièces duplex 6 pers.
05/04-12/04	350	658
12/04-19/04	364	686
19/04-26/04	378	721
26/04-10/05	364	686
10/05-24/05	350	658
24/05-31/05	378	721
31/05-07/06	350	658
07/06-05/07	378	721
05/07-12/07	544	1344
12/07-26/07	798	1547
26/07-02/08	714	1645
02/08-16/08	798	1799
16/08-23/08	655	1547
23/08-30/08	448	798
30/08-06/09	378	721
06/09-13/09	329	595
13/09-20/09	294	546
20/09-18/10	280	497

En studio 2 personnes : toute la saison, arrivées possibles tous les jours. Séjour minimum de 5 nuits.

En maison 3 pièces 6 personnes : avant le 02/08 et à partir du 23/08, arrivées possibles tous les jours sauf le dimanche ; du 05/07 au 26/07, arrivées possibles vendredi, samedi et dimanche.

Animaux : + 49 €/semaine/animal 10,50 €/nuît/animal (1 seul/logement).

Le prix comprend : la location (charges incluses) du 1^{er} jour 15 h au dernier jour avant 10 h, 1 place de parking extérieur/logement.
Le prix ne comprend pas : la caution de 250 €, à verser à l'arrivée et restituée au départ ou par courrier sous 8 jours, la taxe de séjour, le linge de lit et de toilette, le ménage de fin de séjour (hors kitchenette).

AUDIERNE - FINISTÈRE

Résidence An Douar***

La résidence est composée d'appartements au sein de 3 jolis bâtiments à l'architecture typiquement locale et aux toits d'ardoises. Certains appartements ont un balcon ou une terrasse en rez-de-chaussée, tous ont une baie vitrée, souvent avec vue mer.

Tous les logements ont une kitchenette entièrement équipée (lave-vaisselle). Salle de bains avec wc (parfois séparés). TV.

Studio 2 pers. (20 à 25 m²) : séjour avec canapé convertible 2 couchages.

Accessible par ascenseur

Studio cabine 4 pers. (30 à 35 m²) vue mer : séjour avec canapé convertible 2 couchages, coin cabine isolé du séjour avec 2 lits superposés*. Salle de bains avec baignoire. Petit balcon de 3 m² et vue mer.

Studio mezzanine 4 pers. (30 à 35 m²) : séjour avec canapé convertible 2 couchages, mezzanine ouverte sur le séjour avec 2 lits jumeaux. Salle de bains avec baignoire. (À noter : 2 logements n'ont pas de vue mer.)

2 pièces 4 pers. (30 à 35 m²) : séjour avec canapé convertible 2 couchages, chambre avec 1 lit double, salle de bains ou salle d'eau avec wc. De plain-pied avec terrasse. Logement PMR sur demande.

Services inclus : TV dans les logements. Parking souterrain, selon disponibilités (1 place/logement). Accès Wi-Fi à la réception aux horaires d'ouverture de celle-ci (limité à 30 min/jour/adulte).

Services avec participation : ménage de fin de séjour, location de linge de lit et de toilette, de matériel bébé (lit, chaise haute et baignoire à pré-réserver et selon disponibilités). Accès Wi-Fi dans les hébergements. Laverie. Service de petit déjeuner.

Loisirs inclus : piscine extérieure chauffée orientée vers la mer (ouverte selon conditions climatiques du 05/04 au 20/09) avec une grande terrasse solarium aménagée de chaises longues.

Loisirs avec participation : espace bien-être avec sauna et hammam.



COUP DE POUCE

20 % de réduction : pour tout séjour entre le 03/05 et le 18/10, réservé avant le 31/03/2025. Offre cumulable avec les promotions 2 semaines et plus, valable pour un séjour d'une semaine minimum.

20 % de réduction : pour tout séjour de 3 semaines consécutives se terminant au plus tard le 12/07 ou débutant à partir du 23/08. Offre cumulable uniquement avec l'offre "Réservez tôt".

10 % de réduction : pour tout séjour de 2 semaines consécutives se terminant au plus tard le 12/07 ou débutant à partir du 23/08/2025. Offre cumulable uniquement avec l'offre "Réservez tôt".

Prix par location

Réf. : 492 008 001

	Studio 2 pers.	Studio 4 pers. balcon/mer	Studio 4 pers. mezz. mer	2 pièces 4 pers.
par semaine				
05/04-12/04	308	350	336	427
12/04-10/05	329	371	357	455
10/05-24/05	308	350	336	427
24/05-31/05	329	371	357	455
31/05-07/06	308	350	336	427
07/06-14/06	329	371	357	455
14/06-21/06	350	399	385	497
21/06-28/06	350	399	385	497
28/06-05/07	350	399	385	497
05/07-12/07	497	637	616	735
12/07-19/07	581	763	735	889
19/07-26/07	581	763	735	889
26/07-02/08	623	812	784	952
02/08-09/08	686	896	868	1057
09/08-16/08	686	896	868	1057
16/08-23/08	546	700	672	819
23/08-30/08	364	420	399	511
30/08-06/09	329	371	357	455
06/09-13/09	294	336	322	399
13/09-20/09	259	294	287	357
20/09-18/10	217	259	245	308

Séjour du samedi au samedi. Sauf avant le 05/07 et à partir du 23/08, arrivées possibles tous les jours sauf le dimanche. Séjour minimum de 5 nuits.



Animaux : + 49 €/semaine ou 10,50 €/nuît (1 seul par logement).

Le prix comprend : la location (charges incluses) du 1^{er} jour 15 h 30 au dernier jour avant 10 h, la TV, une place de parking, la piscine extérieure chauffée du 05/04 au 20/09 selon météo. **Le prix ne comprend pas :** la caution de 250 € (à verser à l'arrivée), la taxe de séjour, le linge de lit et de toilette, le ménage de fin de séjour (hors kitchenette).



PERROS-GUIREC - CÔTES-D'ARMOR

Résidence Les 7 Îles***

Découvrez Perros-Guirec, l'une des stations balnéaires les plus prisées de Bretagne, et l'une des meilleures destinations touristiques de France, dans les Côtes-d'Armor. Avec ses deux superbes plages de sable fin (Trestrignel et Trestraou) surplombées de villas remarquables datant de la fin du 19^e siècle - début 20^e, Perros-Guirec est une station familiale tournée vers le nautisme.

Les logements, spacieux et décorés avec goût, sont parfaitement équipés avec kitchenette (comprenant lave-vaisselle, four micro-ondes/gril, hotte aspirante, 2 plaques vitrocéramiques, grille-pain, cafetière et bouilloire électriques). Salle d'eau avec wc, sèche-serviettes. Petit balcon ou petite terrasse avec table et 2 chaises.

2 pièces 4 pers. (35 à 45 m²) : séjour avec canapé-lit double, chambre avec 2 lits simples.

Services inclus : TV dans les logements. Accès Wi-Fi à la réception de la résidence (limité à 30 min/jour/adulte). Parking couvert (1 place/logement) à préserver en même temps que l'hébergement.

Services avec participation : accès Wi-Fi dans les logements, ménage de fin de séjour (hors kitchenette), location de linge de lit et de toilette, de matériel bébé (lit, chaise ou baignoire - selon disponibilités). Service de petits déjeuners.

Loisirs inclus : piscine intérieure chauffée (12 m x 6 m). Salle de fitness.

Loisirs avec participation : sauna.

COUP DE POUCE

20 % de réduction : pour tout séjour entre le 05/04 et le 03/05/2025, réservé avant le 30/11/2024. Offre cumulable avec la promotion spéciale pour 2 semaines, valable pour les séjours d'une semaine minimum.

20 % de réduction : pour tout séjour entre le 03/05 et le 18/10/2025, réservé avant le 31/03/2025. Offre cumulable avec la promotion spéciale pour 2 semaines, valable pour les séjours d'une semaine minimum.

10 % de réduction : pour tout séjour de 2 semaines consécutives se terminant au plus tard le 12/07 ou débutant à partir du 23/08/2025. Offre cumulable avec l'offre "Réservez tôt".

3 semaines = 2 semaines : pour tout séjour de 3 semaines consécutives, réservé avant le 31/01/2025 inclus, la semaine la moins chère est offerte pour tout séjour du 05/04 au 03/05 et du 03/05 au 05/07 ou débutant à partir du 23/08/2025.

Offre non cumulable avec d'autres promotions.

Prix par location

Réf. : 492 030 001 2 pièces 4 pers.

par semaine

05/04-12/04	525
12/04-26/04	560
26/04-10/05	525
10/05-24/05	469
24/05-31/05	560
31/05-07/06	525
07/06-14/06	560
14/06-05/07	588
05/07-12/07	945
12/07-26/07	1036
26/07-02/08	1155
02/08-16/08	1295
16/08-23/08	1036
23/08-30/08	630
30/08-06/09	588
06/09-13/09	560
13/09-20/09	525
20/09-27/09	413
27/09-18/10	399

Avant le 12/07 et à partir du 30/08, arrivées possibles tous les jours sauf le dimanche (RV à prendre à J-3 avec l'accueil pour RV remise des clés). Séjour minimum de 5 nuits (facturation au prorata).



Animaux : + 49 €/semaine (1 seul animal par logement).

Le prix comprend : la location (charges incluses) du 1^{er} jour 15 h 30 au dernier jour avant 10 h, la TV, l'accès à la piscine couverte chauffée, à la salle de fitness, une place de parking souterrain, l'accès Wi-Fi à la réception (30 min/jour). **Le prix ne comprend pas** : la caution de 250 € (à verser à l'arrivée et restituée après inventaire le jour du départ ou renvoyée par courrier), la taxe de séjour, le linge de toilette, le linge de lit.

SABLES-D'OR-LES-PINS / CAP FRÉHEL - CÔTES-D'ARMOR

Résidence Cap Green***

La célèbre station des Sables-d'Or, à proximité du cap Fréhel, vous offre des paysages bretons remarquables : longues plages de sable fin, petites criques, forêts de pins...

Tous les hébergements disposent d'une kitchenette équipée (four micro-ondes/gril + plaques vitrocéramiques + hotte aspirante + lave-vaisselle + réfrigérateur avec compartiment congélateur dans les 3 pièces + cafetière + bouilloire + grille-pain), d'une salle de bains avec wc séparés ou non. Balcon ou terrasse avec salon de jardin.

2 pièces 4 pers. (30 m²) : séjour avec canapé-lit gigogne, chambre avec 2 lits simples.

2 pièces alcôve 5 pers. (37 m²) : séjour avec canapé-lit gigogne, alcôve avec 1 couchage, chambre avec lit double ou 2 lits simples.

3 pièces duplex 6 pers. (45 m²) : séjour avec canapé-lit gigogne. À l'étage : chambre avec lit double, chambre avec lits simples. Appartements situés en étage.

Services inclus : fourniture du linge de toilette et de lit (change payant). Parking découvert extérieur (selon disponibilités). TV dans chaque logement. Tisanerie à la réception l'après-midi, prêt de jeux de société, livres, rehausseur, table et fer à repasser, sèche-cheveux, chauffe-biberon, kit crustacés.

Services avec participation : accès Wi-Fi dans les logements. Location de chaise et/ou lit bébé (- 2 ans, selon disponibilités, à préciser à la réservation). Laverie. Services hôteliers. Service de boulangerie (sauf le samedi).

Loisirs inclus : piscine couverte et chauffée. 1 séance de sauna offerte/logement/semaine.

Loisirs avec participation : sauna.



Prix par location

Réf. : 435 026 001

	2 pièces 4 pers.	2 pièces alcôve 5 pers.	3 pièces duplex 6 pers.
par semaine			
05/04-12/04	515	570	625
12/04-26/04	550	605	665
26/04-10/05	515	565	625
10/05-17/05	365	390	435
17/05-24/05	385	415	455
24/05-07/06	415	460	510
07/06-14/06	480	520	580
14/06-21/06	540	595	650
21/06-28/06	615	665	740
28/06-05/07	765	835	935
05/07-12/07	835	900	1000
12/07-19/07	880	950	1051
19/07-26/07	1025	1117	1239
26/07-02/08	1025	1122	1244
02/08-09/08	1035	1127	1255
09/08-16/08	1035	1127	1250
16/08-23/08	905	980	1091
23/08-30/08	705	765	845
30/08-06/09	515	565	625
06/09-13/09	520	565	625
13/09-20/09	420	455	500
20/09-27/09	310	330	360
27/09-11/10	300	330	360
11/10-18/10	300	330	365

Jour d'arrivée/départ au choix (7 nuits min), sauf du 05/04 au 03/05, du 05/07 au 30/08 et à partir du 18/10 : séjour du samedi au samedi uniquement.

Possibilité de court séjour : 2 nuits min. Réservable 1 mois avant le départ sous réserve de disponibilités.

Animaux : + 39 €/animal/semaine (2 max./logement, à régler dès la réservation).

Le prix comprend : la location (charges incluses) du 1^{er} jour 17 h au dernier jour 10 h, le linge de lit et de toilette (change payant). En court séjour uniquement : le ménage final (sauf kitchenette). **Le prix ne comprend pas** : la caution de 400 € (à verser à l'arrivée), la taxe de séjour. En séjour à la semaine uniquement : le ménage final si le logement n'est pas rendu propre (à défaut, supplément de 45 à 65 € pour le ménage, selon la taille de l'appartement).



SAINT-BRIAC-SUR-MER - ILLE-ET-VILAINE

Résidence Kermael***

Sur la Côte d'Émeraude près de Dinard, Saint-Briac est un petit port de plaisance breton où vous pourrez vivre au rythme du village dans un cadre typique.

Tous les appartements disposent d'une kitchenette équipée (+ lave-vaisselle), salle de bains, wc, prise TV.

2 pièces 4 pers. (34 m² environ) : séjour avec canapé-lit gigogne, chambre avec lit double.

2 pièces 5 pers. (36 m² environ) : séjour avec canapé-lit gigogne, chambre avec lit double, cabine avec lit simple.

3 pièces 6 pers. (48 m² environ) : séjour avec canapé-lit gigogne, chambre avec lit double, chambre avec 2 lits simples.

Services inclus : prêt de kit bébé (chaise, baignoire et matelas à langer - selon disponibilités). Accès Wi-Fi à l'accueil et au salon. Prêt de fer et table à repasser. Parking.

Services avec participation : accès Wi-Fi dans les logements. Location de TV, de linge de lit et de toilette.

Loisirs inclus : piscines intérieure et extérieure chauffées (ouverture à Pâques selon météo). Sauna. Salle de gymnastique.

COUP DE POUCE

15 % de réduction : pour tout séjour de 2 semaines consécutives et plus entre le 05/04 et le 05/07/2025 et à partir du 30/08/2025.



Prix par location

Réf. : 417 016 001	2 pièces 4 pers.	2 pièces 5 pers.	3 pièces 6 pers.
par semaine			
05/04-03/05	557	590	654
03/05-10/05	435	455	480
10/05-17/05	375	395	415
17/05-31/05	395	420	465
31/05-07/06	365	385	425
07/06-21/06	465	490	565
21/06-28/06	515	550	615
28/06-05/07	580	610	700
05/07-12/07	840	850	1100
12/07-26/07	875	905	1140
26/07-16/08	1150	1235	1345
16/08-23/08	1135	1220	1330
23/08-30/08	840	850	1100
30/08-06/09	495	515	570
06/09-13/09	430	450	495
13/09-04/10	330	340	360
04/10-18/10	245	290	325

Tarification à la semaine, du samedi au samedi.



Animaux : + 60 €/animal/séjour, 10 €/jour en court séjour.

Le prix comprend : la location (charges incluses) du samedi 17 h au samedi 10 h (du vendredi 17 h au dimanche 12 h pour les week-ends), le linge de lit (change payant), le parking. **Le prix ne comprend pas :** la caution de 350 € (à verser à l'arrivée et restituée au départ après état des lieux), la taxe de séjour, le linge de lit et de toilette, le ménage de fin de séjour et le ménage quotidien.

SAINT-BRIAC-SUR-MER - ILLE-ET-VILAINE

Résidence Les Roches Douvres***

Fortement marqué par son passé maritime, Saint-Briac a su allier les charmes d'un ancien village de marins à ceux de la villégiature balnéaire. Ce petit port qui a vu naître nombre de cap-horniers et de terre-neuvas a également attiré et inspiré des artistes de renom.

Les appartements sont équipés d'un coin cuisine (four micro-ondes/gril + lave-vaisselle + 4 plaques électriques, cafetière et réfrigérateur). TV. Salle de bains ou de douches. Terrasse, balcon ou jardin non clos avec salon de jardin.

Studio 2 pers. (21 m² environ) : séjour avec canapé-lit gigogne. Salle de bains ou de douches.

2 pièces 4 pers. (35 m² environ) : séjour avec canapé-lit gigogne, chambre avec 1 lit double, salle de bains ou de douches (parfois en duplex).

3 pièces duplex 6 pers. (45 m² environ) : séjour avec canapé-lit gigogne. À l'étage : chambre avec lit double, petite chambre avec 2 lits simples (sauf 1 appartement de plain-pied).

Services inclus : parking découvert (1 place/appt), TV, local à vélos. Prêt de grille-pain, fer et table à repasser, bouilloire, sèche-cheveux (selon disponibilités).

Services avec participation : linge de lit et de toilette, laverie, matériel bébé : lit et/ou chaise haute (selon disponibilités, à préciser à la réservation). Service boulangerie. Services hôteliers.

Loisirs inclus : piscine couverte chauffée (découverte selon météo). Une séance sauna est offerte par appartement et par semaine. Prêt de livres et de jeux de société (selon disponibilités).

Loisirs avec participation : billard, sauna.



Prix par location

Réf. : 435 045 001	Studio 2 pers.	2 pièces 4 pers.	3 pièces duplex 6 pers.
par semaine			
05/04-12/04	445	505	629
12/04-26/04	475	535	675
26/04-10/05	445	505	639
10/05-17/05	335	395	495
17/05-24/05	369	419	525
24/05-07/06	375	439	539
07/06-14/06	435	499	629
14/06-21/06	495	565	715
21/06-28/06	559	639	805
28/06-05/07	695	795	1009
05/07-12/07	725	829	1056
12/07-19/07	799	915	1162
19/07-26/07	939	1066	1362
26/07-02/08	939	1070	1366
02/08-09/08	949	1080	1376
09/08-16/08	949	1086	1382
16/08-23/08	815	929	1178
23/08-30/08	619	705	899
30/08-06/09	469	525	659
06/09-13/09	475	545	695
13/09-20/09	315	359	455
20/09-27/09	315	355	445
27/09-18/10	309	339	435
Jour d'arrivée/départ au choix (7 nuits min), sauf du 05/04 au 03/05, du 05/07 au 30/08 et à partir du 18/10 : séjour du samedi au samedi uniquement.			
Possibilité de court séjour : 2 nuits min. Réservable 1 mois avant le départ sous réserve de disponibilités.			



Animaux : + 39 €/animal/semaine (2 max./logement).

Le prix comprend : la location (charges incluses) du 1^{er} jour 17 h au dernier jour 10 h, le parking. En court séjour (2 à 6 nuits) uniquement : le linge de lit et de toilette (change payant), le ménage final (sauf kitchenette). **Le prix ne comprend pas :** la caution de 300 € (à verser à l'arrivée et restituée après état des lieux), la taxe de séjour. En séjour à la semaine uniquement : le linge de lit et de toilette, le ménage final si le logement n'est pas rendu propre (à défaut, supplément de 45 à 55 € pour le ménage, selon la taille de l'appartement).





GONNEVILLE-SUR-HONFLEUR - CALVADOS

Résidence du Parc***

Partez à la découverte de la Normandie aux portes du Pays d'Auge et de la Côte Fleurie en séjournant près d'une ville pleine d'histoire : Honfleur. À seulement 2 heures de Paris, Honfleur est une charmante ville portuaire propice à la détente le long de son port, de ses ruelles pittoresques et de ses maisons étroites.

Les appartements sont joliment décorés et parfaitement équipés avec kitchenette (lave-vaisselle, plaques vitrocéramiques, micro-ondes, grille-pain, cafetière et bouilloire électrique). TV. Balcon ou rez-de-chaussée équipés d'un salon de jardin.

2 pièces 4/5 pers. B (35 m²) : séjour avec canapé-lit gigogne double et 1 fauteuil BZ (convertible une pers.), chambre avec lit double, salle de bains et wc séparés. En étage avec balcon ou en rez-de-chaussée avec terrasse. Logement PMR sur demande.

3 pièces 4/6 pers. (40 à 45 m² environ) : séjour avec canapé-lit gigogne (2 couchages). Petite chambre avec 2 lits superposés. Chambre avec un lit double. Salle de bains et WC séparés. En étage ou rez-de-chaussée avec grand balcon ou terrasse de 10m² environ.

Services inclus : TV, parking extérieur (selon disponibilités) et Wi-Fi à la réception 30 min/jour.

Services avec participation : laverie, Wi-Fi dans les logements, linge de lit et de toilette, matériel bébé.

Loisirs inclus : piscine extérieure chauffée (ouverte du 05/04 au 20/09/2025) + couloir de nage.

Loisirs avec participation : espace bien-être (sauna ou hammam).

✓ **Pour vos enfants**

Inclus : aire de jeux pour enfants, bassin enfants.

COUP DE POUCE

20 % de réduction : pour tout séjour entre le 03/05 et le 18/10/2025 réservé avant le 31/03/2025. Offre cumulable avec les promotions 2 semaines consécutives, valable pour un séjour d'une semaine minimum.

10 % de réduction : pour tout séjour de 2 semaines consécutives se terminant au plus tard le 12/07 ou débutant à partir du 23/08/2025. Offre cumulable uniquement avec l'offre "Réservez tôt".

20 % de réduction : pour tout séjour de 3 semaines consécutives se terminant au plus tard le 12/07 ou débutant à partir du 23/08/2025. Offre cumulable uniquement avec l'offre "Réservez tôt".

Prix par location

Réf. : 492 047 001 2 pièces 4/5 pers. 3 pièces 4/6 pers.

par semaine	2 pièces 4/5 pers.	3 pièces 4/6 pers.
05/04-12/04	497	553
12/04-19/04	525	588
19/04-26/04	546	616
26/04-10/05	525	588
10/05-24/05	462	511
24/05-31/05	581	644
31/05-07/06	462	511
07/06-14/06	525	588
14/06-28/06	462	511
28/06-05/07	497	553
05/07-12/07	658	749
12/07-26/07	728	840
26/07-02/08	763	875
02/08-09/08	875	1 008
09/08-16/08	896	1 029
16/08-23/08	728	840
23/08-30/08	546	623
30/08-06/09	497	553
06/09-13/09	427	469
13/09-18/10	385	427

Séjour du samedi au samedi.
Possibilité d'arrivées libres sauf dimanche en séjours minimum 5 nuits avant le 12/07 et à partir du 23/08, avec un tarif au prorata.



HONFLEUR/BOULLEVILLE - CALVADOS

Résidence Les Portes d'Honfleur***

Reconnue internationalement, notamment grâce au charme et à l'authenticité de son Vieux Bassin et de ses ruelles pittoresques, la vieille cité portuaire de Honfleur de plus de 1 000 ans est l'une des plus belles communes de France. Elle présente un patrimoine historique, culturel et artistique très riche et épargné par les épreuves du temps.

Tous les appartements disposent d'une kitchenette équipée (avec lave-vaisselle, 2 plaques électriques, four à micro-ondes, cafetière, bouilloire, grille-pain). Salle de bains et wc séparés. Balcon en étage ou terrasse en rez-de-chaussée. TV écran plat LCD.

2 pièces 4 pers. (30 à 35 m²) : séjour avec banquette-lit gigogne, chambre avec lit double. Le plus souvent à l'étage. Logement PMR sur demande.

2 pièces cabine 6 pers. (35 m² environ) : séjour avec banquette-lit gigogne, chambre avec lit double, cabine avec 2 lits superposés. En rez-de-chaussée.

Services inclus : accès Wi-Fi à la réception (aux horaires d'ouverture de celle-ci - limité à 30 min/jour/adulte). Parking extérieur (1 place/logement). TV dans chaque logement.

Services avec participation : location de linge de toilette, de linge de lit, de matériel bébé (lit, chaise et baignoire, à préciser à la réservation et selon disponibilités), ménage de fin de séjour (hors kitchenette). Accès Wi-Fi dans les logements. Laverie. Service de petit déjeuner.

Loisirs inclus : piscine couverte chauffée (7 m x 13 m ouverte toute l'année 7 j/7, de 9 h 30 à 19 h). Minigolf et terrain de pétanque. Accès au terrain de tennis (à 50 m de la résidence).

Loisirs avec participation : sauna. Location de vélos (adultes et enfants - réservation conseillée 8 jours avant l'arrivée avec caution).

✓ **Pour vos enfants**

Inclus : accueil des enfants de 6 à 11 ans.



Prix par location

Réf. : 492 017 001 2 pièces 4 pers. 2 pièces cab. 6 pers.

par semaine	2 pièces 4 pers.	2 pièces cab. 6 pers.
05/04-12/04	469	525
12/04-19/04	497	560
19/04-26/04	511	574
26/04-03/05	497	560
03/05-10/05	469	525
10/05-17/05	392	448
17/05-24/05	392	448
24/05-31/05	511	574
31/05-07/06	469	525
07/06-14/06	511	574
14/06-21/06	434	497
21/06-28/06	434	497
28/06-05/07	434	497
05/07-12/07	623	749
12/07-19/07	686	819
19/07-26/07	686	819
26/07-02/08	714	847
02/08-09/08	812	959
09/08-16/08	840	987
16/08-23/08	714	847
23/08-30/08	469	525
30/08-06/09	434	497
06/09-13/09	392	448
13/09-18/10	343	392

Séjour du samedi au samedi.
Possibilité d'arrivées libres en séjours 5 nuits minimum, avec un tarif au prorata.

✂ **Animaux** : + 49€/semaine (1 seul animal par logement).

Le prix comprend : la location (charges incluses) du 1^{er} jour 15 h au dernier jour avant 10 h, la TV, le parking, l'accès à la piscine couverte chauffée, le minigolf, le club enfants (6-10 ans) du 05/07 au 30/08/2025 (5 demi-journées par semaine, dates sous réserve de modification). **Le prix ne comprend pas** : la caution de 250 € (à verser sur place et restituée après état des lieux), la taxe de séjour, le linge de toilette et le linge de lit, le Wi-Fi dans les logements.

COUP DE POUCE

20 % de réduction : pour tout séjour entre le 03/05 et le 18/10/2025, réservé jusqu'au 31/03/2025 inclus. Offre cumulable avec les promotions 2 semaines consécutives, valable pour un séjour d'une semaine minimum.

10 % de réduction : pour tout séjour de 2 semaines consécutives se terminant au plus tard le 12/07 ou débutant à partir du 21/08/2025. Offre cumulable avec l'offre "Réservez tôt".

20 % de réduction : pour tout séjour de 3 semaines consécutives se terminant au plus tard le 12/07 ou débutant à partir du 23/08/2025. Offre cumulable avec l'offre "Réservez tôt".

2 semaines = 1 semaine : pour tout séjour de 2 semaines consécutives effectué du 05/07 au 19/07/25 et réservé avant le 31/03/2025, la semaine la moins chère est offerte.



Animaux : 10,50 €/nuît ou 49€/semaine, 1 seul par appartement.

Le prix comprend : la location (charges incluses) du 1^{er} jour 15 h au dernier jour avant 10 h, les charges d'eau et d'électricité, le parking, la TV et l'accès au Wi-Fi à la réception 30 min/jour. **Le prix ne comprend pas** : la caution de 250 €, la taxe de séjour, le linge de lit et le linge de toilette.



Découverte
et aventure



Détente
et sérénité

CABOURG - CALVADOS

Les résidences**

Station balnéaire, Cabourg, l'une des perles de la Côte Fleurie, a vu le jour vers 1860 et a su garder le charme des stations traditionnelles de la Belle Époque. Le plan de la ville s'organise en éventail autour du Grand Hôtel et du Casino. De nombreux écrivains fréquentèrent la station et, parmi eux, Alexandre Dumas et Marcel Proust.

Les logements sont équipés d'une kitchenette avec minifour et/ou micro-ondes, 2 plaques électriques, cafetière, salle de bains ou de douches, wc parfois séparés. Balcon ou jardinet pour la plupart.

2 pièces 4 pers. (25 à 30 m²) : séjour avec canapé-lit double, chambre avec 2 couchages (parfois superposés), possibilité de mezzanine.

Services inclus : accueil, télévision, parking découvert (selon disponibilités).

Services avec participation : (à régler sur place) lit ou chaise bébé* 5 €/jour, 15 €/séjour ; kit bébé* (lit + chaise) 7 €/jour, 25 €/séjour (* selon disponibilités, à préciser dès la réservation).



Prix par location

Réf. : 435 024 001 2 pièces 4 pers.

par semaine

05/04-03/05	399
03/05-17/05	395
17/05-24/05	399
24/05-07/06	435
07/06-14/06	425
14/06-21/06	525
21/06-28/06	569
28/06-05/07	659
05/07-19/07	739
19/07-26/07	809
26/07-02/08	865
02/08-09/08	869
09/08-16/08	875
16/08-23/08	755
23/08-30/08	595
30/08-06/09	419
06/09-13/09	409
13/09-20/09	399
20/09-27/09	309
27/09-18/10	275

Séjour du samedi au samedi.



Animaux : + 39 €/animal/semaine (2 max./logement, à régler dès la réservation).

Le prix comprend : la location (charges incluses du 15/06 au 24/08/2024), du samedi 16 h au samedi 10 h. **Le prix ne comprend pas :** la taxe de séjour (à régler sur place selon le tarif en vigueur), la caution de 300 € à verser à l'arrivée et restituée au départ après état des lieux, le linge de lit et de toilette, les charges (avant le 15/06 et après le 24/08/2025, selon relevé du compteur ou forfait), le ménage final si le logement n'est pas rendu propre (sinon supplément sanitisation de 9 € et de 40 à 50 € pour le ménage, selon la taille de l'appartement).



LE TRÉPORT - SEINE-MARITIME

Résidence Belle Époque***

Vous découvrirez au Tréport un port de pêche avec ses 70 bateaux ainsi qu'un port de plaisance, longés de ruelles commerçantes. Les falaises sont illuminées tous les soirs de juin à septembre et donnent au Tréport une allure festive avec ses animations musicales et ses nombreux restaurants. Les activités terrestres ne manquent pas non plus : centre équestre, randonnées, minigolf, bowl-in-café...

Tous les logements disposent d'une kitchenette équipée (avec plaques vitrocéramiques, four micro-ondes/gril, hotte aspirante, lave-vaisselle, réfrigérateur, cafetière électrique, bouilloire, grille-pain...). TV incluse, pas de vue mer. Salle de bains ou de douches avec radiateur sèche-serviettes, wc séparés.

2 pièces 4 pers. (30 à 35 m²) : séjour avec canapé-lit double, chambre avec 2 lits simples jumelés, salle de bains et wc séparés. Logement PMR sur demande.

3 pièces 6 pers. (45 m² environ) : séjour avec canapé-lit double, chambre avec 2 lits simples jumelés, chambre avec lit double, salle de bains et wc séparés.

Services inclus : accès Wi-Fi à la réception (aux heures d'ouverture - limité à 30 min/jour/adulte). Parking extérieur (selon disponibilités). TV dans les logements.

Services avec participation : location du linge de toilette (à préréserver) et linge de lit, de matériel bébé (lit, chaise ou baignoire - à préréserver à l'inscription et selon disponibilités). Ménage de fin de séjour (hors kitchenette). Parking couvert. Accès Wi-Fi dans les logements (à mentionner à la réservation). Laverie. Change de linge de lit. Service petit déjeuner.

Loisirs inclus : piscine couverte et chauffée (4,15 m x 7,14 m).

Loisirs avec participation : sauna (à réserver sur place).

♥ Pour vos enfants

Inclus : bassin enfant couvert et chauffé (2,07 m x 2,18 m).



COUP DE POUCE

20 % de réduction : pour tout séjour entre le 03/05 et le 18/10/2025, réservé avant le 31/03/2025. Offre cumulable avec la promotion spéciale pour 2 semaines, valable pour les séjours d'une semaine minimum.

10 % de réduction : pour tout séjour de 2 semaines consécutives se terminant au plus tard le 12/07 ou débutant à partir du 23/08/2025. Offre cumulable avec l'offre "Réservez tôt".

20 % de réduction : pour tout séjour de 3 semaines consécutives sur l'ensemble du séjour du 05/04 au 03/05/2025. Offre non cumulable avec la promotion pour 2 semaines, mais avec l'offre «réservez tôt».

3 semaines = 2 semaines : pour tout séjour de 3 semaines consécutives, la semaine la moins chère est offerte pour tout séjour compris entre le 03/05 et le 05/07/2025 ou débutant à partir du 23/08/2025. Offre non cumulable avec la promotion pour 2 semaines, ni avec l'offre "réservez tôt".

Prix par location

Réf. : 492 032 001 2 pièces 4 pers. 3 pièces 6 pers.

par semaine

05/04-12/04	497	672
12/04-26/04	546	728
26/04-10/05	497	672
10/05-24/05	476	637
24/05-31/05	546	728
31/05-07/06	476	637
07/06-14/06	546	728
14/06-05/07	511	686
05/07-12/07	693	945
12/07-26/07	770	1 064
26/07-02/08	826	1 120
02/08-16/08	938	1 232
16/08-23/08	784	1 078
23/08-30/08	546	728
30/08-06/09	497	672
06/09-13/09	455	616
13/09-20/09	399	462
20/09-18/10	371	434

Séjour du samedi au samedi.

Possibilité d'arrivées libres sauf dimanche. Séjour de 5 nuits minimum uniquement du 03/05 au 12/07 et à partir du 23/08/2025, avec un tarif au prorata.



Animaux : + 49 €/semaine (1 seul animal par logement).

Le prix comprend : la location (charges incluses) du 1^{er} jour 15 h au dernier jour avant 10 h, la TV, une place de parking (selon disponibilités), l'accès à la piscine couverte chauffée et au bassin enfants. Accès Wi-Fi à la réception (aux heures d'ouverture, limité à 30 min/jour/adulte). **Le prix ne comprend pas :** la caution de 250 € (à verser à l'arrivée, restituée après inventaire le jour du départ ou renvoyée par courrier), la taxe de séjour, le linge de toilette et de lit. Accès Wi-Fi dans les logements.



BERGHEIM - HAUT-RHIN

Résidence Le Domaine des Rois***

Située à deux pas du centre historique du village traditionnel de Bergheim (élu village préféré des Français en 2022), la résidence vous propose de séjourner dans des appartements équipés.

Tous les appartements disposent d'une kitchenette équipée (plaque vitrocéramique, réfrigérateur, micro-ondes, lave-vaisselle) et d'une salle de bains avec wc (séparés, sauf dans certains 2 pièces 4 personnes).

2 pièces 4 pers. (33 m² environ) : séjour avec banquette-lit gigogne, chambre avec lit double. Salle de bains (baignoire), wc séparés.

2/3 pièces 6 pers. (38 à 40 m²) : séjour avec banquette-lit gigogne, chambre avec lit double, cabine avec 2 lits superposés. Salle de bains (baignoire), wc séparés.

Studio 2/3 pers. (26 m² environ) : séjour avec banquette-lit 2 couchages + BZ simple. Salle de bains (baignoire) avec wc.

Services inclus : parking découvert. Fourniture du linge de lit. TV, ménage de fin de séjour (ménage d'appoint - hors cuisine). Accès Wi-Fi dans les logements (limité à 2 appareils).

Services avec participation : linge de toilette, kit bébé, laverie.

Loisirs inclus : piscine couverte et chauffée, salle de fitness.

Loisirs avec participation : sauna (accès sur rdv).



COUP DE POUCE

20 % de réduction : pour tout séjour de 2 semaines consécutives jusqu'au 19/07/2025 inclus et à partir du 20/09/2025.



Prix par location

Réf. : 407 019 001

	Studio 2/3 pers.	2 pièces 4 pers.	2/3 pièces 6 pers.
par semaine			
05/04-03/05	599	729	799
03/05-10/05	579	719	769
10/05-24/05	479	589	609
24/05-31/05	599	719	779
31/05-07/06	569	679	729
07/06-14/06	599	719	779
14/06-21/06	609	709	779
21/06-28/06	569	649	709
28/06-05/07	619	679	729
05/07-12/07	759	839	899
12/07-19/07	769	919	1019
19/07-26/07	779	919	1019
26/07-02/08	829	989	1069
02/08-09/08	1019	1169	1239
09/08-16/08	929	1129	1179
16/08-23/08	839	979	1079
23/08-30/08	669	789	859
30/08-06/09	619	719	739
06/09-13/09	569	679	709
13/09-20/09	539	649	709
20/09-27/09	479	559	589
27/09-18/10	469	549	599

Séjours du samedi au samedi.

* Possibilité de courts séjours de 3 à 6 nuits. Tarifs au 5^e du séjour semaine. Nous consulter.



Animaux : 100€/animal/séjour (7 nuits et +) - 16€/nuit (moins de 7 nuits).

Le prix comprend : la location (charges incluses) du 1^{er} jour 17 h au dernier jour 10 h, le linge de lit, le Wi-Fi limité à 2 appareils, la taxe de séjour, l'accès à la salle de fitness, à la piscine couverte et au parking découvert, le ménage de fin de séjour (ménage d'appoint - hors cuisine). **Le prix ne comprend pas :** la caution de 300 € (à verser à l'arrivée et restituée après inventaire le jour du départ ou renvoyée par courrier dans les 8 jours), l'écoparticipation (0,20 €/pers./jour + 13 ans), la taxe de séjour à régler sur place, le linge de toilette, l'accès au sauna sur rdv.



CHINON - INDRE-ET-LOIRE

Résidence Le Clos Saint-Michel***

À 50 km de Tours, la ville médiévale de Chinon, ville d'art et d'histoire, doit sa renommée à son imposante forteresse royale et à ses ruelles pavées. Au carrefour de trois régions, la Touraine, le Poitou et l'Anjou, c'est aussi un point de départ idéal pour découvrir les châteaux et jardins du Val de Loire, inscrit au patrimoine mondial par l'Unesco.

Tous les appartements sont équipés d'une kitchenette fonctionnelle (plaque vitrocéramique, micro-ondes, lave-vaisselle...), d'une salle de bains ou de douches avec wc séparés.

Ils sont tous prolongés de balcon ou de terrasse en étage et de jardinet en rez-de-chaussée.

2 pièces 4 pers. (28 m² environ) : séjour avec canapé-lit gigogne, chambre avec lit double (140 cm).

2/3 pièces 6 pers. (37 m² environ) : séjour avec canapé-lit gigogne, chambre avec lit double (140 cm), chambre avec 2 lits superposés (90 cm).

3 pièces 6 pers. (environ 45 m²) : séjour avec 2 couchages (canapé gigogne 2 lits simples), 2 chambres avec lit double 140 et 160 (ou 2 x 90).

Services inclus : parking découvert (1 place/logement). Fourniture du linge de lit et de toilette, kit entretien + kit bébé (sur réservation et selon dispo). Accès Wi-Fi (dans les appartements et parties communes). TV dans les logements, forfait ménage fin de séjour (ménage d'appoint - hors cuisine).

Services avec participation : laverie, service petit déjeuner.

Loisirs inclus : piscine extérieure chauffée (ouverte de mai à septembre, selon conditions météo). Salle de remise en forme.

Loisirs avec participation : espace bien-être.

Pour vos enfants

Inclus : pataugeoire extérieure chauffée.



Prix par location

Réf. : 407 046 001

	2 pièces 4 pers.	2/3 pièces 6 pers.	3 pièces 6 pers.
par semaine			
05/04-03/05	559	629	689
03/05-10/05	559	629	679
10/05-17/05	449	489	529
17/05-24/05	449	489	529
24/05-31/05	559	629	679
31/05-07/06	479	519	559
07/06-14/07	469	509	549
14/06-21/06	499	539	589
21/06-28/06	449	509	559
28/06-05/07	529	579	619
05/07-12/07	709	769	889
12/07-19/07	769	839	929
19/07-26/07	769	889	1039
26/07-02/08	799	909	1049
02/08-09/08	929	1039	1129
09/08-16/08	889	989	1079
16/08-23/08	769	839	969
23/08-30/08	619	679	709
30/08-06/09	399	429	519
06/09-13/09	389	419	499
13/09-20/09	379	409	439
20/09-27/09	359	379	419
27/09-18/10	349	369	409

* Possibilité de courts séjours de 3 à 6 nuits. Tarifs au 5^e du séjour semaine du 12/07 au 06/09. Nous consulter.



Animaux : 100€/animal/séjour (7 nuits et +) - 16€/nuit (moins de 7 nuits)

Le prix comprend : la location du 1^{er} jour 17 h au dernier jour 10 h (charges incluses), le linge de lit et de toilette, la TV, l'accès Wi-Fi, le ménage de fin de séjour (ménage d'appoint - hors cuisine). **Le prix ne comprend pas :** la caution de 300 € en CB ou chèque (à verser à l'arrivée et restituée après inventaire le jour du départ ou renvoyée par courrier), la taxe de séjour, l'écoparticipation.

Détente
et sérénitéDétente
et sérénité

AZAY-LE-RIDEAU - INDRE-ET-LOIRE

Résidence Les jardins Renaissance****

Au cœur de la Touraine célèbre pour ses châteaux et ses vins, Azay-le-Rideau, située au bord de l'Indre, est une petite ville à 25 km au sud-ouest de Tours et 20 km à l'est de Chinon.

Toutes les maisonnettes sont dotées d'un coin cuisine équipé (micro-ondes/gril, plaques vitrocéramiques, réfrigérateur, lave-vaisselle, hotte aspirante, cafetière, grille-pain, bouilloire). TV. Terrasse avec salon de jardin, jardinet.

Maisonnette 4 pers. (35 m² environ) : séjour avec lit gigogne, chambre avec lit double ou lits simples, salle de bains ou de douches, wc séparés dans les maisons avec salle de bains.

Maisonnette 4/6 pers. (45 m² environ) : séjour avec lit gigogne. À l'étage : chambre avec lit double, chambre avec lits simples. Salle de bains avec wc + wc au rez-de-chaussée.

Maisonnette 8 pers. (55 m² environ) : séjour avec lit gigogne. À l'étage : 2 chambres avec chacune lit double et chambre avec lits simples. Salle de bains + douche, wc à l'étage, wc au rez-de-chaussée.

Services inclus : parking extérieur (1 place/maisonnette selon disponibilités). TV dans chaque logement. Fourniture du linge de lit et de toilette (change payant). Prêt de kit bébé (selon disponibilités - à préciser dès la réservation). Prêt de sèche-cheveux, fer et table à repasser. Local à vélos. Bagagerie.

Services avec participation : accès Wi-Fi dans les logements. Laverie. Service boulangerie. Services hôteliers. Possibilité de ménage en fin de séjour (sauf kitchenette). Petit déjeuner.

Loisirs inclus : piscine couverte chauffée. Court de tennis (selon disponibilités). Boulodrome. Prêt de jeux de société, jeux de boules, raquettes et balles de tennis.

Loisirs avec participation : sauna et hammam. 1 séance de sauna ou hammam offerte/maisonnette/semaine.



Prix par location

Réf. : 435 022 001

	Maisonnette 4 pers.	Maisonnette 6 pers.	Maisonnette 8 pers.
par semaine			
05/04-26/04	570	610	685
26/04-10/05	570	610	690
10/05-24/05	355	380	430
24/05-07/06	370	395	450
07/06-14/06	410	435	495
14/06-21/06	460	495	560
21/06-28/06	520	560	635
28/06-05/07	650	700	795
05/07-12/07	685	730	830
12/07-19/07	720	765	875
19/07-26/07	860	920	1 046
26/07-02/08	860	920	1 051
02/08-09/08	860	925	1 056
09/08-16/08	860	925	1 051
16/08-23/08	755	800	915
23/08-30/08	585	620	705
30/08-06/09	435	460	520
06/09-13/09	440	475	530
13/09-20/09	355	370	430
20/09-27/09	260	275	310
27/09-18/10	295	315	355

Jour d'arrivée/départ au choix (7 nuits min), sauf du 05/04 au 03/05, du 05/07 au 30/08 et à partir du 18/10 : séjour du samedi au samedi uniquement.

Possibilité de court séjour : 2 nuits min. Réservable 1 mois avant le départ sous réserve de disponibilités.

Animaux : + 39 €/animal/semaine (2 max./logement, à régler dès la réservation).

Le prix comprend : la location (charges incluses) du 1^{er} jour 17 h au dernier jour 10 h, le linge de lit et de toilette (change payant), le parking, la TV. En court séjour (2 minimum) uniquement : le ménage final (sauf kitchenette). **Le prix ne comprend pas :** la caution de 400 € (à régler à l'arrivée et restituée le jour du départ après état des lieux), la taxe de séjour (à régler sur place selon le tarif en vigueur). En séjour à la semaine uniquement : le ménage final si le logement n'est pas rendu propre (de 55€ à 80€ pour le ménage, selon la taille de l'appartement).



MEYRIGNAC - CORRÈZE

Le Domaine des Monédières****

Découvrez Meyrignac-l'Église, petit village dynamique au cœur des Monédières et du parc naturel régional des Millevaches dans la région du Limousin.

Tous les logements disposent d'une cuisine entièrement équipée, de sanitaires complets (2 salles d'eau : baignoire et douche) et de wc. Terrasse couverte.

Chalet 3 pièces 6 pers. (50 m²) : salon avec canapé-lit, chambre avec lit double, chambre avec lits simples. Salle d'eau (baignoire et douche). Vue prairie ou vue forêt. Certains logements sont accessibles aux personnes à mobilité réduite.

Services inclus : parking extérieur (1 place/logement). Prêt de lit et chaise bébé (sur réservation et selon disponibilités). Accès Wi-Fi.

Services avec participation : le linge de lit et de toilette, laverie. Option lits faits à l'arrivée (sur réservation). Service petit déjeuner.

Loisirs inclus : piscine extérieure et intérieure à votre disposition, accessibles durant les horaires d'ouverture de la réception. Terrain de pétanque. Table de ping-pong.

Loisirs avec participation : court de tennis.

♥ Pour vos enfants

Inclus : aire de jeux pour enfants.



COUP DE POUCE

20 % de réduction : pour une réservation faite jusqu'à 6 mois avant l'arrivée.

15 % de réduction : pour une réservation faite entre 6 et 4 mois avant l'arrivée.

10 % de réduction : pour une réservation faite entre 4 et 2 mois avant l'arrivée.



Prix par location

Réf. : 409 026 001

Chalet 6 pers.

par semaine	
05/04-12/04	497
12/04-19/04	511
19/04-26/04	553
26/04-10/05	539
10/05-17/05	462
17/05-24/05	476
24/05-31/05	637
31/05-07/06	602
07/06-14/06	707
14/06-21/06	651
21/06-28/06	693
28/06-05/07	784
05/07-12/07	1 043
12/07-26/07	1 295
26/07-02/08	1 316
02/08-16/08	1 610
16/08-23/08	1 484
23/08-30/08	1 190
30/08-06/09	679
06/09-13/09	644
13/09-20/09	560
20/09-27/09	539
27/09-18/10	420



Animaux : 12 €/jour – 65 €/semaine (chiens de catégories 1 & 2 interdits - 1 max par appart).

Le prix comprend : la location du samedi 17 h au samedi 10 h. **Le prix ne comprend pas :** la caution de 300 € (remboursée au départ après état des lieux), la taxe de séjour, le linge de lit et de toilette, le ménage de fin de séjour (hors coin cuisine).



SARLAT - DORDOGNE

Résidence Les Coteaux de Sarlat****

La résidence-club Les Coteaux de Sarlat est située à proximité du centre historique de Sarlat et des commerces, entre Dordogne et Vézère. Parfaitement intégrée à son environnement naturel, adossée à la colline, elle surplombe la ville. Pour des vacances bien-être en Dordogne, elle propose une belle piscine extérieure.

Tous les logements disposent d'une kitchenette équipée (plaque vitrocéramique, micro-ondes mixte, lave-vaisselle, réfrigérateur, cafetière, bouilloire) et de sanitaires complets avec wc séparés. Terrasse avec mobilier de jardin. TV.

Maisonnette 2 pièces duplex 4 pers. (30 m² environ) : séjour avec canapé (2 couchages simples). Chambre avec 1 lit double. Salle de bains ou de douches, wc séparés (sauf appartements pour personnes à mobilité réduite). Terrasse avec mobilier de jardin.

Maisonnettes 3 pièces 6 pers. duplex (43 m² environ) : séjour avec canapé (2 couchages simples). Chambre avec 1 lit double. Chambre avec 2 lits simples. Salle de bains, wc séparés. Terrasse avec mobilier de jardin. Maisonnettes en duplex.

Services inclus : le kit entretien, le linge de lit et de toilette, le parking extérieur, la TV (dans tous les logements), l'accès Wi-Fi (dans toute la résidence et dans les logements).

Services avec participation : location de matériel bébé (lit + chaise haute + baignoire). Laverie. service petit déjeuner, location de ventilateur et de barbecue.

Loisirs inclus : piscine extérieure chauffée avec pataugeoire (ouverte de fin mai à fin septembre), piscine semi-couverte chauffée (ouverte d'avril à octobre), 600 m² de plages aménagées autour de l'espace aquatique. Salle de remise en forme. Tennis de table. Minigolf (9 trous).

Animation pour toute la famille en journée (uniquement pendant les vacances scolaires de la période estivale).

Loisirs avec participation : sauna/hammam.

♥ Pour vos enfants

Inclus : pendant les vacances scolaires de la période estivale :

- club enfants (5 demi-journées/semaine) : animation enfants 4-11 ans
- club ados (après-midi uniquement) : animation ados 12-15 ans (activités adaptées).



Prix par location

Réf. : 407 088 001	Maisonnette 2 pièces 4 pers. duplex	Maisonnette 3 pièces 6 pers. duplex
par semaine		
05/04-03/05	529	599
03/05-10/05	509	579
10/05-24/05	409	459
24/05-31/05	559	609
31/05-07/06	549	589
07/06-14/06	659	709
14/06-21/06	689	739
21/06-28/06	759	779
28/06-05/07	829	959
05/07-12/07	1249	1429
12/07-19/07	1359	1549
19/07-26/07	1399	1569
26/07-02/08	1479	1659
02/08-09/08	1739	1949
09/08-16/08	1659	1849
16/08-23/08	1439	1669
23/08-30/08	1109	1289
30/08-06/09	769	789
06/09-13/09	669	699
13/09-20/09	509	559
20/09-27/09	419	449
27/09-04/10	429	459
04/10-18/10	379	419
Arrivées libres, séjours de 7 nuits minimum (hors 05/04 au 10/05 + 19/07 au 06/09).		



COUP DE POUCE

20 % de réduction : pour tout séjour de 2 semaines consécutives entre le 05/04 et le 01/08/2025 (fin de séjour) et entre le 30/08 et le 18/10/2025.



Animaux : 100 €/animal/séjour 7 nuits et + ; 16 €/nuit (moins de 7 nuits). À préciser à la réservation.

Le prix comprend : la location (charges incluses) du 1^{er} jour 17 h au dernier jour 10 h (de 16 h à 11 h en court séjour), le linge de lit et de toilette, l'accès Wi-Fi dans toute la résidence (y compris les logements), les animations aux dates indiquées, le ménage de fin de séjour (ménage d'appoint - hors cuisine). **Le prix ne comprend pas :** la caution de 300 € (à verser à l'arrivée et restituée après inventaire le jour du départ ou renvoyée par courrier dans les 8 jours), la taxe de séjour et l'écoparticipation.



GAUJAC/PONT DU GARD - GARD

Résidence Les Mazets de Gaujac***

Sur la rive droite du Rhône, à 18 km du pont du Gard et à 35 km d'Avignon, Gaujac offre un cadre exceptionnel, idéal pour vos vacances, et ouvre ses portes sur le val de Tave dans le Gard provençal.

Toutes les maisonnettes disposent d'une kitchenette avec micro-ondes et minifour, 2 plaques électriques (dans les maisonnettes 4 personnes) ou 4 plaques électriques (dans les maisonnettes 5/6 et 6/7 personnes), cafetière et d'une salle de bains ou de douches avec wc séparés ou non, climatisation/chauffage et terrasse avec salon de jardin.

Maisonnette 4 pers. (30 m² environ) : séjour avec canapé-lit double, chambre avec lit double. Salle de bains ou douche.

Maisonnette 5/6 pers. (40 m² environ) : séjour avec canapé-lit double, chambre avec lit double, petite chambre avec 2 lits superposés. Salle de bains.

Maisonnette 6/7 pers. (45 m² environ) : séjour avec canapé-lit double, chambre avec lit double ; à l'étage : alcôve ou mezzanine avec 2 lits simples (possibilité de 7^e couchage pour enfant à préciser lors de la réservation). Salle de bains.

Services inclus : parking extérieur (1 place/logement). TV dans chaque logement. Prêt de kit bébé (lit + chaise - selon disponibilités, à préciser dès la réservation). Prêt de table et fer à repasser, sèche-cheveux, grille-pain, bouilloire et appareil à raclette (selon disponibilités).

Services avec participation : location de linge de lit et de toilette. Laverie, Wi-Fi au restaurant. De début avril à fin septembre : bar, restaurant, pizzeria, traiteur, glacier (prestataire extérieur).

Loisirs inclus : piscine extérieure et pataugeoire non chauffées (ouvertes début avril à fin septembre selon météo). Tennis, ping-pong (prêt de matériel selon disponibilités). Prêt de jeux de société.

Loisirs avec participation : billard, baby-foot (de début avril à fin septembre).

♥ Pour vos enfants

Inclus : pataugeoire non chauffée (ouverte de début avril à fin septembre selon météo).



Prix par location

Réf. : 435 041 001	Maisonnette 4 pers.	Maisonnette 5/6 pers.	Maisonnette 6/7 pers.
par semaine			
05/04-10/05	359	395	419
10/05-17/05	275	305	319
17/05-24/05	345	379	399
24/05-07/06	445	489	519
07/06-14/06	495	549	585
14/06-21/06	585	649	679
21/06-28/06	659	729	769
28/06-05/07	795	889	929
05/07-12/07	859	959	1009
12/07-19/07	899	1009	1060
19/07-26/07	1076	1203	1270
26/07-02/08	1076	1199	1260
02/08-09/08	1080	1203	1264
09/08-16/08	1080	1203	1274
16/08-23/08	949	1056	1117
23/08-30/08	735	815	859
30/08-06/09	529	585	619
06/09-13/09	535	589	615
13/09-20/09	419	459	485
20/09-27/09	295	319	339
27/09-11/10	209	239	249
11/10-18/10	209	229	249

Jour d'arrivée/départ au choix (7 nuits min), sauf du 05/04 au 03/05, du 05/07 au 06/09 et à partir du 18/10 : séjour du samedi au samedi uniquement.

Possibilité de court séjour : 2 nuits min. Réservable 1 mois avant le départ sous réserve de disponibilités.



Animaux : + 39 €/semaine/animal (2 max./logement, à régler dès la réservation).

Le prix comprend : la location (charges incluses) du 1^{er} jour 17 h au dernier jour 10 h, le parking, la TV. En court séjour (2 à 6 nuits) uniquement : le linge de lit et de toilette, le ménage final (sauf kitchenette). **Le prix ne comprend pas :** la taxe de séjour (à régler sur place selon le tarif en vigueur), la caution de 300 € (à verser lors de votre arrivée et restituée après état des lieux). En séjour à la semaine uniquement : le linge de lit et de toilette, le ménage final si le logement n'est pas rendu propre (à défaut, supplément selon la taille de l'appartement, se renseigner à la réservation).



Fun et
partage



Décanter
et aventure

SAINT-GENIEZ-D'OLT - AVEYRON

Résidence Le Village Goélia***

La résidence de tourisme "Le Village" classée *** est exposée plein sud, en bordure du Lot (avec plage et berge de pêche), face au village classé de Sainte-Eulalie-d'Olt, à environ 1500 m de la très belle ville de Saint-Geniez-d'Olt, traversée par la rivière.

Les maisons jumelées, constituées d'un ou deux appartements ou d'un Appartement en duplex, se composent d'une kitchenette équipée. Salle de bains ou de douches avec wc (parfois séparés).

2 pièces 4 pers. balcon (30 m² environ) : séjour avec canapé-lit gigogne deux couchages, chambre avec lit deux couchages.

2 pièces 4 pers. rdj (30 m² environ) : séjour avec canapé-lit gigogne, chambre avec lit double. Logement de plain-pied (jardinet ouvert), possibilité PMR sur demande.

3 pièces 6 pers. balcon (40 m² environ) : séjour avec canapé-lit gigogne, 2 chambres dont l'une avec 1 lit double et l'autre avec 2 lits simples. Certains en duplex.

3 pièces 6 pers. rdj (40 m² environ) : séjour avec canapé-lit gigogne, 2 chambres, l'une avec lit double et l'autre avec 2 lits simples. Jardin. Barbecue électrique inclus. Certains en duplex. Logement PMR sur demande.

Services inclus : parking découvert (1 place/logement). Accès Wi-Fi à la réception, limité à 30 min/jour/adulte (pendant les heures d'ouverture). TV.

Services avec participation : location de linge de lit et de toilette, de barbecue électrique et de matériel bébé. Accès Wi-Fi dans les logements. Laverie. Bar et service de boulangerie (juillet et août).

Loisirs inclus : piscine chauffée (10 m x 16 m ; ouverture du 05/07 au 30/08 selon météo). Boulodrome, terrains de sport, tennis de table, minigolf. Du 05/07 au 30/08 : animations journées et soirées (réveil musculaire, footing, tournois sportifs, excursions...).

✓ Pour vos enfants

Inclus : aire de jeux pour enfants.

En juillet et août : club enfants de 6 à 10 ans (5 demi-journées par semaine).



COUP DE POUCE

20 % de réduction : pour tout séjour entre le 03/05 et le 18/10/2025 réservé avant le 31/03/2025. Offre valable pour les séjours d'une semaine minimum.

10 % de réduction : pour tout séjour de 2 semaines consécutives se terminant au plus tard le 14/06 ou débutant à partir du 20/09/2025. Offre cumulable avec l'offre "Réservez tôt".

2 semaines = 1 semaine : pour tout séjour de 2 semaines consécutives, la semaine la moins chère est offerte entre le 07/06 et le 12/07/2025, et entre le 23/08 et le 27/09/2025. Offre non cumulable avec d'autres promotions.

3 semaines = 2 semaines : pour tout séjour de 3 semaines consécutives, la semaine la moins chère est offerte pour tout séjour se terminant avant le 05/07 ou après le 23/08/2025. Offre non cumulable avec d'autres promotions.

Prix par location

Réf. : 492 009 001	2 pièces 4 pers. balcon	2 pièces 4 pers. rdj	3 pièces 6 pers. balcon	3 pièces 6 pers. rdj
par semaine				
05/04-12/04	273	294	308	329
12/04-10/05	294	315	336	357
10/05-24/05	273	294	308	329
24/05-31/05	322	350	371	399
31/05-07/06	273	294	308	329
07/06-14/06	294	315	336	357
14/06-28/06	322	350	371	399
28/06-05/07	434	469	539	588
05/07-12/07	609	693	798	889
12/07-26/07	686	770	903	1015
26/07-02/08	777	868	1015	1120
02/08-09/08	854	938	1127	1232
09/08-16/08	868	966	1148	1260
16/08-23/08	777	868	1015	1120
23/08-30/08	462	497	567	616
30/08-06/09	322	350	371	399
06/09-20/09	294	315	336	357
20/09-18/10	273	294	308	329

Avant le 12/07 et à partir du 23/08, arrivées possibles tous les jours sauf le dimanche (RV à prendre à J-3 avec l'accueil pour RV remise des clés). Séjour minimum de 5 nuits (facturation au prorata).



Animaux : + 49€/semaine (1 seul animal par logement).

Le prix comprend : la location (charges incluses) du 1^{er} jour 15 h 30 au dernier jour avant 10 h, 1 place de parking extérieur/logement, la TV, l'accès à la piscine extérieure chauffée du 12/04 au 20/09 selon météo, à l'aire de jeux, au minigolf, à la mini ferme. **Le prix ne comprend pas :** la caution de 250 € (à verser à l'arrivée et restituée le jour du départ ou par courrier après état des lieux), la taxe de séjour, le linge de lit et de toilette.

RIGNAC - AVEYRON

Le Hameau du Lac

Dans un cadre de verdure, à 600 m du centre du village et des commerces, la Résidence Odalys le Hameau du Lac est composée d'appartements répartis en îlots. Au cœur d'un environnement calme, la résidence vous accueille dans des appartements équipés avec balcon ou terrasse et dotés d'un accès Wi-Fi.

Tous les appartements disposent d'une kitchenette (plaque vitrocéramique, micro-ondes, lave-vaisselle), salle de bains ou de douches avec wc. Télévision. Terrasse ou balcon avec salon de jardin.

2 pièces 4 pers. (27 à 34 m² environ) : séjour avec canapé-lit gigogne (2 pers.).

Kitchenette équipée. Chambre avec 1 grand lit. Salle de bains avec wc. Terrasse ou balcon avec salon de jardin.

2 pièces 6 pers. (34 à 36 m² environ) : séjour avec canapé-lit gigogne (2 pers.).

Kitchenette équipée. Chambre avec 1 grand lit. Cabine avec 2 lits superposés (non fermée). Salle de bains, wc séparés. Étage, rez-de-jardin ou duplex, terrasse ou balcon avec salon de jardin.

Services inclus : télévision. Accès Wi-Fi (2 connexions/logement). Parking extérieur (à 300 m de la résidence). Ménage de fin de séjour (ménage d'appoint - hors cuisine).

Services avec participation : location de linge de lit et de toilette. Location de kit bébé (lit + chaise haute + baignoire).

Loisirs inclus : piscine extérieure avec pataugeoire ouverte de mi-mai à mi-septembre (fin septembre selon météo).



COUP DE POUCE

Offre long séjour : 20 % de remise pour tout séjour de 2 semaines consécutives.



Prix par location

Réf. : 407 098 001	2 pièces 4 pers.	2/3 pièces 6 pers.
par semaine		
05/04-10/05	319	349
10/05-24/05	279	309
24/05-31/05	319	349
31/05-07/06	329	349
07/06-14/06	429	459
14/06-21/06	489	519
21/06-28/06	429	459
28/06-05/07	539	629
05/07-12/07	759	889
12/07-19/07	809	949
19/07-26/07	819	949
26/07-02/08	869	1009
02/08-09/08	1009	1179
09/08-16/08	979	1119
16/08-23/08	859	1009
23/08-30/08	659	769
30/08-06/09	359	379
06/09-20/09	339	359
20/09-27/09	349	369

*Possibilité de courts séjours de 3 à 6 nuits. Tarifs au 5e du séjour semaine. Nous consulter.



Animaux admis : 16€/jour ; 100€/séjour (+ 7 nuits).

Le prix comprend : la location du 1^{er} jour 17 h au dernier jour 10 h, la TV, le ménage de fin de séjour (ménage d'appoint - hors cuisine). **Le prix ne comprend pas :** la caution à régler sur place à l'arrivée (300 € - restituée après inventaire le jour du départ ou renvoyée par courrier), la taxe de séjour à régler sur place, le linge de lit et de toilette.



Découverte
et aventure



Détente
et sérénité



GRAMAT/ROCAMADOUR - LOT

Résidence Les Ségalières***

Au cœur du Lot, dans le parc naturel régional des Causses du Quercy, Gramat est un lieu propice aux vacances "nature". Visitez les villages et châteaux médiévaux aux alentours, sans oublier la gastronomie (foie gras, confits, vin de Cahors...). Gramat bénéficie d'un emplacement privilégié pour découvrir une richesse culturelle exceptionnelle.

Cottage 4/6 pers. (35 m² environ) : un séjour avec couchage 2 personnes, une chambre avec 1 lit 2 personnes (160 cm), une chambre avec 2 lits simples. Terrasse couverte de 10 m² environ.

Maisonnette 4 pers. (environ 34/38 m²) : un séjour avec couchage 2 personnes, une chambre avec 1 lit 2 personnes. (140 cm). Terrasse couverte de 6 m² environ.

Services inclus : salle de cardio-training (interdit aux - 18 ans), Wi-Fi à la réception, beach-volley, ping-pong, aire de jeux enfants, pétanque, télévision découverte.

Services avec participation : sauna (prix/logement : 10 € la séance, 45 € les 5 séances), 1 séance sauna offerte/logement/semaine, lit ou chaise bébé* 5 €/jour, 15 €/séjour ; kit bébé* (lit + chaise) 7 €/jour, 25 €/séjour (* selon disponibilités, à préciser dès la réservation), laverie.

Loisirs inclus : beach-volley, ping-pong, pétanque, piscine extérieure non-chauffée (de juin à septembre selon météo).

♥ Pour vos enfants

Inclus : aire de jeux enfants, pataugeoire non chauffée de juin à septembre selon météo.



Prix par location

Réf. : 435 104 001 Maisonnette 4 pers. Cottage 4/6 pers.

par semaine		
05/04-17/05	399	449
17/05-24/05	429	469
24/05-31/05	389	435
31/05-07/06	389	435
07/06-14/06	415	465
14/06-21/06	479	529
21/06-28/06	549	615
28/06-05/07	615	679
05/07-12/07	725	795
12/07-19/07	759	835
19/07-26/07	925	1025
26/07-02/08	925	1015
02/08-09/08	935	1029
09/08-16/08	935	1039
16/08-23/08	809	899
23/08-30/08	625	685
30/08-06/09	455	499
06/09-13/09	465	509
13/09-20/09	365	405
20/09-27/09	289	289
27/09-18/10	285	285

Séjour du samedi au samedi pendant les vacances scolaires.
Les séjours de plus de 7 nuits se calculent au prorata du prix semaine.
Possibilité de court séjour (2 nuits min. - réservable 1 mois avant le départ sous réserve de disponibilités).

🐾 **Animaux (2 max/logement) 7 €/nuît ; 39 €/sem.**

Le prix comprend : la location de l'hébergement du jour d'arrivée au jour de départ. **Le prix ne comprend pas :** la caution de 300 €, la taxe de séjour. Les frais de ménage si le logement n'est pas rendu propre (50 à 60 €). Kit linge (drap de bain, serviette de toilette, torchon), draps 9 € par personne.



VALLON-PONT-D'ARC - ARDÈCHE

Résidence Les Sources de Manon***

Proche du village de Vallon-Pont-d'Arc, la résidence Les Sources de Manon se compose de deux ensembles résidentiels répartis en îlots d'hébergement autour des deux piscines centrales.

Tous les logements disposent d'une kitchenette équipée (lave-vaisselle). Salle de bains et wc séparés. Terrasse séparée par une haie avec mobilier de jardin.

2/3 pièces duplex 6 pers. (38 m² environ) : séjour avec canapé-lit gigogne.

Chambre avec 1 lit double. Cabine avec 2 lits superposés. Terrasse avec mobilier de jardin.

3 pièces duplex 6 pers. (45 m² environ) : séjour avec canapé-lit gigogne.

Chambre avec 1 lit double. Chambre avec 2 lits simples ou 2 lits superposés. Terrasse avec mobilier de jardin.

Services inclus : parking découvert. Accès Wi-Fi dans les appartements et TV (location 7 nuits). Fourniture du linge de lit, ménage de fin de séjour (ménage d'appoint - hors coin cuisine).

Services avec participation : laverie, location de linge de toilette, de kit bébé (lit, chaise haute et baignoire) et de barbecue électrique.

Loisirs inclus : l'accès aux 2 piscines extérieures avec pataugeoire (1 piscine ouverte jusqu'à mi-septembre et chauffée jusqu'à mi-juin et 1 piscine ouverte en juillet/août).

♥ Pour vos enfants

Inclus : pataugeoire.



COUP DE POUCE

20 % de réduction : pour tout séjour de 2 semaines consécutives entre le 05/04 et le 01/08/2025 (fin de séjour) et entre le 30/08 et le 18/10/2025.



Prix par location

Réf. : 407 032 001 2/3 pièces 6 pers. 3 pièces duplex 6 pers.

par semaine		
05/04-03/05	489	529
10/05-24/05	469	509
24/05-31/05	489	559
31/05-07/06	479	519
07/06-14/06	589	649
14/06-21/06	699	739
21/06-28/06	649	679
28/06-05/07	799	869
05/07-12/07	1119	1199
12/07-19/07	1219	1279
19/07-26/07	1339	1409
26/07-02/08	1449	1499
02/08-09/08	1579	1599
09/08-16/08	1389	1519
16/08-23/08	1259	1319
23/08-30/08	999	1039
30/08-06/09	439	479
06/09-13/09	429	469
13/09-20/09	399	449
20/09-27/09	369	419
27/09-18/10	369	409

Séjour de 7 nuits minimum.

Possibilité de courts séjours de 3 à 6 nuits. Tarifs au 5^e du séjour semaine. Nous consulter.



Animaux : 100€/animal/séjour (7 nuits et +) - 16€/nuît (moins de 7 nuits) à préciser à la réservation

Le prix comprend : la location (charges incluses) du 1^{er} jour 17 h au dernier jour 10 h, le linge de lit, la TV, le Wi-Fi dans certains logements, le parking extérieur, le ménage de fin de séjour (hors cuisine). **Le prix ne comprend pas :** la caution de 300 € (à verser à l'arrivée et restituée au départ après état des lieux), la taxe de séjour, le linge de toilette, l'écoparticipation.





Découverte
et aventure



SUPER-BESSE - PUY-DE-DÔME

Résidence Le Bois de la Reine***

En Auvergne, Super-Besse, station moderne labellisée "Famille Plus montagne", permet à toute la famille de trouver, le jour, la plus grande diversité de sports de montagne, et le soir, une myriade d'animations et de restaurants chaleureux. La station est reliée au domaine skiable Le Grand Sancy.

Tous les appartements disposent d'une kitchenette équipée (micro-ondes, plaques vitrocéramiques, cafetière, grille-pain, bouilloire, lave-vaisselle et réfrigérateur). Télévision. Salle de bains avec baignoire, wc séparés.

2 pièces 2/4 pers. (30 m²) : séjour avec un canapé gigogne ou BZ, chambre avec 1 lit double ou 2 lits simples. TV. Salle de bains avec baignoire, wc séparés. Appartements en rez-de-chaussée avec terrasse.

2 pièces cabine 4/6 pers. (35 m² environ) : séjour avec canapé-lit gigogne. TV. Chambre avec 1 lit double ou 2 lits jumeaux. Cabine avec

2 lits superposés ou 2 lits simples. Salle de bains avec baignoire, wc séparés. Balcon ou terrasse.

3 pièces cabine 6/8 pers. duplex (45 m² environ) : séjour avec canapé-lit gigogne ou BZ. TV. Cabine avec 2 lits superposés, salle de douches et wc. À l'étage : chambre avec 1 lit double, chambre avec 2 lits simples. Salle de bains avec baignoire, wc séparés. Appartements exclusivement situés à l'étage avec balcon.

Services inclus : linge de lit, kit entretien, lit et chaise bébé (sur demande et selon disponibilités), TV, parking extérieur, coin bibliothèque, Wi-Fi (dans le salon de détente).

Services avec participation : linge de toilette, ménage de fin de séjour, laverie. Supérette avec dépôt de pain et de viennoiseries. Magasin de vente et de location d'équipements de sport.

Loisirs inclus : salon de détente avec canapés, tables basses et jeux de société. Piscine extérieure chauffée. Aires de pétanque.

Loisirs avec participation : salle de jeux (billard, baby-foot, flipper) ouverte tous les jours de 8 h à 19 h 30. Sauna.

COUP DE POUCE

50 % de réduction : sur la semaine la moins chère, pour un séjour de 2 semaines consécutives réservé avant le 01/05/2025.

20 % de réduction : pour tout séjour de 7 nuits, réservé avant le 01/05/2025.



Prix par location

Réf. : 424 001 001	2 pièces cab. 2/4 pers.	2 pièces cab. 4/6 pers.	3 pièces 6 pers. supérieur
par nuit			
21/06-05/07	115	127	151
05/07-19/07	146	163	188
16/08-30/08	115	127	151
par semaine			
21/06-28/06	501	577	704
28/06-05/07	616	706	844
05/07-12/07	680	757	899
12/07-19/07	680	757	899
19/07-16/08	747	825	973
16/08-23/08	616	706	844
23/08-30/08	501	577	704

Séjour du samedi au samedi.
Possibilité de courts séjours (nous consulter).

Animaux : - 15 kg : + 45 €/semaine/animal ; + de 15 kg : + 60 €/semaine/animal (1 max./logement).

Le prix comprend : le logement du premier jour 17 h au dernier jour 10 h. **Le prix ne comprend pas :** la caution de 300 €, la taxe de séjour, le ménage de fin de séjour (sauf coin cuisine et vaisselle).



Détente
et sérénité



LA CLUSAZ - HAUTE-SAVOIE

Résidence prestige Mendi Alde****

Idéalement située à 5 min du village de La Clusaz, la résidence prestige Odalys Mendi Alde séduit par ses prestations haut de gamme. Au cœur d'un site exceptionnel et préservé dans la région de Haute-Savoie, votre location de vacances à La Clusaz s'oriente plein sud, vous offrant ensoleillement maximal ainsi qu'une superbe vue sur le massif des Aravis.

Tous les logements disposent d'une kitchenette équipée (plaque vitrocéramique, réfrigérateur, lave-vaisselle dans les 2 pièces 4 personnes uniquement), d'une salle de douches avec wc (parfois baignoire dans les 2 pièces 4 personnes uniquement).

Studio 2 pers. (25 m² environ) : séjour avec canapé-lit double. Salle de bains aménagée (vasque, miroir, douche).

2 pièces 4 pers. (33 à 38 m²) : séjour avec canapé-lit double. Chambre avec lit double ou lits simples. Salle de bains aménagée (vasque, miroir, baignoire ou douche, selon disponibilités).

3 pièces 6 pers. supérieur (60 m² environ) : séjour avec canapé-lit double. Kitchenette équipée (plaque vitrocéramique, réfrigérateur, lave-vaisselle, cafetière à capsules, cafetière à filtres, bouilloire et grille-pain).

1 chambre avec 2 lits simples. Salle de bains aménagée (vasque, miroir, et baignoire). Studio avec lit double, salle de douches et kitchenette.

Services inclus : kit entretien, linge de lit (lits faits à l'arrivée), linge de toilette, ménage de fin de séjour (hors coin cuisine), 1 place de parking couvert par appartement, TV (location 7 nuits), Wi-Fi.

Services avec participation : laverie, matériel bébé, service boulangerie, service petit déjeuner, TV.

Loisirs inclus : piscine extérieure.

Loisirs avec participation : spa.

Pour vos enfants

Inclus : animations enfants 4-11 ans, places limitées, inscriptions sur place.

COUP DE POUCE

20 % de réduction : pour tout séjour de 2 semaines consécutives entre le 05/04/25 et le 04/07/25 et entre le 30/08/25 et le 13/09/25



Prix par location

Réf. : 407 074 001	Studio 2 pers.	2 pièces 4 pers.	3 pièces 6 pers. supérieur
par semaine			
03/05-10/05	399	599	749
07/06-14/06	409	599	759
14/06-21/06	429	629	799
21/06-28/06	449	659	849
28/06-05/07	489	779	949
05/07-12/07	629	969	1209
12/07-19/07	749	1089	1449
19/07-26/07	799	1219	1569
26/07-02/08	859	1319	1669
02/08-16/08	919	1349	1779
16/08-23/08	729	1069	1419
23/08-30/08	579	909	1119
30/08-06/09	449	649	829
06/09-13/09	429	629	809
13/09-20/09	419	629	799



Animaux : 100 €/animal/séjour (7 nuits et +) - 16 €/nuit (moins de 7 nuits).

Le prix comprend : la location du samedi 17 h au samedi 10 h, le linge de lit (lits faits à l'arrivée), le linge de toilette, la télévision, le Wi-Fi, le parking souterrain, le ménage de fin de séjour (hors cuisine). **Le prix ne comprend pas :** la caution de 500 € à verser lors de votre arrivée et restituée le jour de votre départ après état des lieux, la taxe de séjour, la location de kit bébé, l'écoparticipation.



LES GETS - HAUTE-SAVOIE

Résidence Les fermes Emiguy****

Les Gets, station typiquement savoyarde, a su préserver son âme de village de montagne, avec son architecture de chalets de pierre et de bois, son patrimoine historique et culturel varié.

Tous les logements disposent d'une kitchenette équipée (micro-ondes/gril, lave-vaisselle, plaques vitrocéramiques, cafetière, bouilloire). Sanitaires complets et wc séparés. Terrasse ou balcon. Certains 3 et 4 pièces sont mansardés.

2 pièces 4 pers. (27 à 36 m²) : séjour avec canapé-lit double. Chambre pour 2 personnes. Salle de bains ou de douches.

2 pièces alcôve ou 2 pièces alcôve duplex 6 pers. (35 à 52 m²) : séjour avec canapé-lit double, alcôve avec des lits simples superposés (en quinconce), chambre avec lit double. Salle de bains + douche (parfois en duplex).

3 pièces alcôve 8 pers. (46 à 49 m²) : séjour avec canapé-lit double, alcôve avec 2 lits superposés, chambre avec lit double, chambre avec 2 lits simples. Salle de bains + douche. Recommandé pour 6 personnes.

3 pièces ou 3 pièces duplex 6 pers. (43 à 56 m²) : séjour avec canapé-lit double, 2 chambres de 2 personnes. (parfois lits superposés), 2 salles d'eau (douche ou bain). Appartement de plain-pied ou en duplex selon disponibilités.

Services inclus : TV dans chaque logement. La fourniture du linge de lit et de toilette (change payant). Local à vélos, prêt d'appareil à raclette et fondue, et de jeux (selon disponibilités).

Services avec participation : accès Wi-Fi dans les appartements. Location de lit et/ou chaise bébé (jusqu'à 2 ans - selon disponibilités, à préciser dès la réservation). Parking et garage couverts (selon disponibilités - hauteur max du garage : 2 mètres). Laverie. Services hôteliers. Service boulangerie.

Loisirs inclus : piscine couverte chauffée + bain à remous. Piscine découverte chauffée (ouverture selon météo). Espace fitness. 1 séance de sauna ou hammam offerte/logement/semaine.

Loisirs avec participation : sauna et hammam.



Prix par location

Réf. : 435 016 001	2 pièces 4 pers.	2 pièces alcôve 6 pers.	3 pièces alcôve 8 pers.	3 pièces 6 pers.
par semaine				
31/05-14/06	340	360	450	395
14/06-21/06	435	460	570	500
21/06-28/06	495	530	645	565
28/06-05/07	645	685	850	745
05/07-12/07	695	740	915	800
12/07-19/07	760	805	1 000	875
19/07-02/08	820	870	1 081	945
02/08-16/08	920	980	1 219	1 061
16/08-23/08	760	805	1 000	875
23/08-30/08	645	685	850	745
30/08-20/09	380	405	500	440

Jour d'arrivée/départ au choix (7 nuits min) du 31/05 au 05/07 et du 30/08 au 20/09. Autres périodes : séjour du samedi au samedi uniquement.

Possibilité de court séjour : 2 nuits min. Réservable 1 mois avant le départ sous réserve de disponibilités.

Animaux : + 39 €/animal/semaine (2 max./logement, à régler dès la réservation).

Le prix comprend : la location (charges incluses) du 1^{er} jour 17 h au dernier jour 10 h, le linge de lit et de toilette (change payant), la TV. **Le prix ne comprend pas** : la taxe de séjour (à régler sur place selon le tarif en vigueur), la caution de 400 € à verser à l'arrivée et restituée au départ après état des lieux, le ménage final si le logement n'est pas rendu propre (à défaut, supplément de 45 à 80 € pour le ménage, selon la taille de l'appartement). Possibilité de ménage en cours de séjour.

SAINT-GERVAIS - HAUTE-SAVOIE

Les Arolles***

La résidence est située au lieu-dit "Le Nérey-d'en-Haut", sur les hauteurs de Saint-Gervais-les-Bains.

Tous les logements sont équipés d'une kitchenette (avec micro-ondes/gril + lave-vaisselle, cafetière, grille-pain, bouilloire), wc séparés pour la plupart des appartements, balcon ou terrasse.

2 pièces 4 pers. (39 m² environ) : séjour avec banquette-lit gigogne, chambre avec lit double, salle de bains.

3 pièces ou 3 pièces duplex 6 pers. (46 à 50 m²) : séjour avec banquette-lit gigogne, chambre avec lit double, chambre avec 2 lits simples (parfois superposés - longueur 1,65 m), salle de bains ou de douches. Appartement sur 1 ou 2 niveaux.

Services inclus : TV dans chaque logement, prêt de fer à repasser, sèche-cheveux, jeux de société (selon disponibilités).

Services avec participation : laverie, accès Wi-Fi dans les logements, draps et kit linge, kit bébé (lit et/ou chaise) (selon disponibilités, à préciser dès la réservation), parking couvert, service boulangerie, services hôteliers.

Loisirs inclus : piscine extérieure chauffée (de 9 h à 19 h, fermée le samedi matin), espace fitness.

Loisirs avec participation : billard, sauna (1 séance offerte/logement/semaine).



Prix par location

Réf. : 435 014 001	2 pièces 4 pers.	3 pièces 6 pers.
par semaine		
24/05-07/06	319	349
07/06-14/06	399	435
14/06-21/06	455	509
21/06-28/06	565	619
28/06-05/07	645	719
05/07-12/07	705	785
12/07-19/07	759	845
19/07-02/08	829	925
02/08-16/08	919	1 025
16/08-23/08	759	845
23/08-30/08	645	719

Jour d'arrivée/départ au choix (7 nuits min) du 24/05 au 05/07. Autres périodes : séjour du samedi au samedi uniquement. Possibilité de court séjour : 2 nuits min. Réservable 1 mois avant le départ sous réserve de disponibilités.

Animaux : + 7 €/animal/nuit ou 39 €/animal/semaine (à régler dès la réservation).

Le prix comprend : la location (charges incluses), la TV, le prêt d'appareils à raclette, à fondue, fer à repasser, sèche-cheveux. En court séjour (2 à 6 nuits) uniquement : le linge de lit et de toilette, le ménage final (sauf kitchenette). **Le prix ne comprend pas** : la caution de 300 €, la taxe de séjour (à régler sur place selon le tarif en vigueur). En séjour à la semaine uniquement : le ménage final si le logement n'est pas rendu propre (sinon supplément de 50 à 75 € pour le ménage, selon la taille de l'appartement).





SAINT-FRANÇOIS-LONGCHAMP - SAVOIE

Résidence Le Village gaulois***

Partez à la découverte de Saint-François-Longchamp en période estivale, une station savoyarde dans les Alpes située entre les vallées de la Tarentaise et de la Maurienne, à 1 650 mètres d'altitude. Elle est labellisée " Famille plus " et " Qualité tourisme " et garantit des services et des animations dédiés à toutes les tranches d'âge pour un bon accueil des familles.

Tous les appartements disposent d'une kitchenette avec lave-vaisselle, plaque de cuisson, hotte aspirante, réfrigérateur, micro-ondes/gril, cafetière électrique, bouilloire et grille-pain. Balcon à l'étage ou terrasse en rez-de-chaussée, chaises longues ou salon de jardin.

2 pièces 4 pers. (27 m² environ) : séjour avec canapé-lit gigogne double, chambre avec lit double, salle d'eau avec wc. Balcon de 5 m².

3 pièces 6 pers. (37 à 40 m²) : séjour avec canapé-lit gigogne, chambre avec lit double, salle d'eau avec wc. À l'étage : chambre avec 2 lits simples. Salle de bains avec wc. Balcon de 5 m².

Chalet 7 pers. (37 à 40 m²) : séjour avec canapé-lit gigogne double, chambre avec lit double, salle d'eau avec wc. À l'étage : chambre avec lits simples. Salle de bains avec wc. Balcon de 6 m².

Chalet 8 pers. (50 m² environ) : séjour avec canapé-lit gigogne, chambre avec 2 lits simples et une salle d'eau, chambre avec lit double. Salle de bains, wc séparés. À l'étage : chambre avec 2 lits simples. Balcon de 10 m².

Services inclus : accès Wi-Fi à la réception (aux heures d'ouverture - limité à 30 min/jour/adulte). TV.

Services avec participation : location de kit bébé (lit, chaise haute, baignoire, à préréserver à l'inscription et selon disponibilités). Linge de lit et de toilette. Accès Wi-Fi dans les logements. Laverie (à 200 m).

Loisirs inclus : piscine couverte chauffée (8 m x 8 m - profondeur : 1,50 m).

Loisirs avec participation : saunas.



COUP DE POUCE

20 % de réduction : pour tout séjour d'une semaine entre le 05/07 et le 30/08/2025 réservé avant le 31/03/2025 en appartements. Offre non cumulable.

20 % de réduction : pour tout séjour d'une semaine du 05/07 au 26/07 et du 16/08 au 30/08/2025 réservé avant le 31/03/2025 en chalets. Offre non cumulable.

30 % de réduction : pour tout séjour d'une semaine entre le 26/07/2025 et le 16/08/2025, réservé avant le 31/03/2025 en chalets. Offre non cumulable.

2 semaines = 1 semaine : pour tout séjour de 2 semaines consécutives en appartements entre le 05/07 et le 30/08 et réservé avant le 31/03/2025, la semaine la moins chère est offerte. Offre non cumulable.

2 semaines = 1 semaine : pour tout séjour de 2 semaines consécutives du 05/07/2025 au 02/08/2025 et du 16/08/2025 au 30/08/2025, réservé avant le 31/03/2025, la semaine la moins chère est offerte.

35 % de réduction : pour tout séjour de 2 semaines consécutives du 26/07 au 23/08/2025, réservé avant le 31/03/2025.



Prix par location

Réf. : 492 007 001	2 pièces 4 pers.	3 pièces 6 pers.	Chalet 7 pers.	Chalet 8 pers.
par semaine				
05/07-12/07	343	462	560	784
12/07-19/07	399	546	658	875
19/07-26/07	434	574	679	896
26/07-02/08	497	658	784	1036
02/08-09/08	595	749	882	1141
09/08-16/08	497	658	784	1036
16/08-23/08	308	434	497	658
23/08-30/08	245	350	413	567

Séjour du samedi au samedi.



Animaux : + 49 €/semaine (1 seul animal par logement).

Le prix comprend : la location (charges incluses) du 1^{er} jour 15 h au dernier jour avant 10 h, la TV, l'accès à la piscine couverte chauffée. **Le prix ne comprend pas :** la caution de 250 € (à verser à l'arrivée et restituée au départ après état des lieux), la taxe de séjour, le linge de lit et de toilette.

LA TOUSSUIRE - SAVOIE

Résidence Les chalets de La Toussuire***

Sur un vaste plateau encerclé par le sommet de la Tête du Bellard et la Pierre du Turc, partez à la découverte de La Toussuire, station familiale et sportive à 1 800 mètres d'altitude. Celle-ci offre un aspect pratique et convivial très intéressant avec son centre entièrement piéton, permettant de se déplacer en toute sécurité.

Tous les appartements possèdent une kitchenette (lave-vaisselle, 4 feux, réfrigérateur, micro-ondes, cafetière électrique, bouilloire électrique). Salle de bains (quelques 2 pièces avec salles de douches) et wc séparés. Balcon de 6 m² environ.

2 pièces 4 pers. (30 m² environ) : séjour avec canapé-lit gigogne, chambre avec 1 lit 2 couchages. Logement PMR sur demande.

3 pièces 6 pers. (35 à 38 m²) : séjour avec canapé-lit gigogne, chambre avec lit 2 couchages, chambre avec 2 lits simples. Logement PMR sur demande.

Services inclus : parking extérieur (selon disponibilités). Accès Wi-Fi à la réception (aux horaires d'ouverture de celle-ci - limité à 30 min/jour/adulte). TV.

Services avec participation : location de matériel bébé (lit, chaise, baignoire - à préréserver et selon disponibilités). Linge de lit et de toilette. Laverie. Parking couvert (à préréserver et à régler sur place, selon disponibilités). Accès Wi-Fi dans certains appartements (à préréserver et selon disponibilités).

Loisirs inclus : piscine extérieure chauffée (5 m x 10 m, ouverture tout l'été selon conditions météo). Prêt de jeux de société.



COUP DE POUCE

20 % de réduction : pour tout séjour d'une semaine du 05/07 au 26/07/2025 et entre le 16/08 et le 30/08/2025, réservé avant le 31/03/2025 inclus. Offre non cumulable avec les autres promotions.

30 % de réduction : pour tout séjour de 2 semaines du 26/07 au 16/08/2025 réservé avant le 31/03/2025 inclus. Offre non cumulable avec les autres promotions.

2 semaines = 1 semaine : pour tout séjour de 2 semaines consécutives en 2 pièces 4 personnes. du 05/07 au 30/08/2025, réservé avant le 31/03/2025, la semaine la moins chère est offerte. Offre non cumulable avec les autres promotions.

*** Logements pour 6 personnes :** une semaine payée = 1 semaine offerte (c'est la semaine la moins chère qui est offerte) pour les séjours compris entre le 05/07 et le 02/08 et entre le 16/08 et le 30/08/2025, réservés avant le 31/03/2025.



Prix par location

Réf. : 492 004 001	2 pièces 4 pers.	3 pièces 6 pers.
par semaine		
05/07-12/07	357	448
12/07-19/07	392	525
19/07-26/07	406	539
26/07-02/08	469	609
02/08-09/08	567	728
09/08-16/08	469	609
16/08-23/08	315	399
23/08-30/08	245	315



Animaux : + 49 €/semaine (1 seul animal par logement).

Le prix comprend : la location (charges incluses) du 1^{er} jour 15 h au dernier jour avant 10 h, la TV, 1 place de parking, l'accès à la piscine extérieure chauffée. **Le prix ne comprend pas :** la caution de 250 € (à verser à l'arrivée et restituée le jour du départ ou par courrier après état des lieux), la taxe de séjour, le linge de lit et de toilette.



ALPE-D'HUEZ - ISÈRE

L'Alpenrose****

Au cœur du massif des Grandes Rousses, l'Alpe-d'Huez vous accueille à 1 860 mètres d'altitude. Située au milieu d'un immense amphithéâtre naturel orienté plein sud, on la surnomme «l'Île au Soleil» pour son exposition privilégiée. L'Alpe-d'Huez est une station de renommée internationale et riche en activités.

Tous les logements sont équipés d'une kitchenette (avec four multifonction + plaque vitrocéramique + lave-vaisselle). Terrasse (sauf pour un 2 pièces 4 pers.).

2 pièces 4 pers. (30 m² environ) : séjour avec canapé-lit double, chambre avec 2 couchages, douche.

2 pièces cabine 6 pers. (32 à 35 m²) : séjour avec canapé-lit double, chambre 2 couchages, cabine avec 2 lits superposés, douche.

3 pièces 6 pers. (55 m² environ) : séjour avec canapé-lit double, chambre avec 2 couchages, chambre avec 2 couchages (parfois canapé-lit 2 pers.), salle de bains + douche. Parfois en duplex.

Services inclus : TV dans tous les logements (1 dans le séjour + 1 dans la chambre parentale), accès Wi-Fi dans les logements, draps et linge de toilette, bagagerie et salon avec cheminée.

Services avec participation : ménage final (sauf coin cuisine), kit bébé et/ou chaise (selon disponibilités à préciser dès la réservation). Parking découvert. Service de boulangerie.

Loisirs inclus : piscine extérieure chauffée, espace fitness.

Loisirs avec participation : hammam (1 séance offerte/logement/semaine), spa avec cabine de soins.



Prix par location

Réf. : 435 102 001

par semaine	2 pièces 4 pers.	2 pièces cab. 6 pers.	3 pièces 6 pers.
21/06-28/06	519	585	659
28/06-05/07	569	645	719
05/07-19/07	619	705	789
19/07-02/08	699	789	885
02/08-16/08	739	839	945
16/08-23/08	619	705	789
23/08-30/08	519	585	659

Jour d'arrivée/départ au choix (7 nuits min) du 21/06 au 05/07.

Autres périodes : séjour en samedi/samedi uniquement.

Possibilité de court séjour : 2 nuits min. - réservable 1 mois avant le départ sous réserve de disponibilités.



Animaux : 7 €/nuit et 39 €/semaine (2 max/logement).

Le prix comprend : la location (charges incluses), la TV, le Wi-Fi, le linge de lit et de toilette (change payant). **Le prix ne comprend pas :** la caution de 400 €, la taxe de séjour (à régler sur place selon le tarif en vigueur). En séjour à la semaine uniquement : le ménage final si le logement n'est pas rendu propre (sinon supplément de 55 à 80 € pour le ménage, selon la taille de l'appartement).



LA FOUX-D'ALLOS - ALPES-DE-HAUTE-PROVENCE

Résidence Les Cimes du Val d'Allos***

La résidence est située au cœur de la station, à 50 m des remontées mécaniques, à côté de la piste de luge sur rails et proche de multiples activités et commerces.

Tous les appartements possèdent 1 cuisine équipée (réfrigérateur, plaques électriques, lave-vaisselle, micro-ondes, cafetière, grille-pain, ustensiles de cuisine, assiettes, couverts...). Salle de bains, wc parfois séparés.

2 pièces 6 pers. (34 à 45 m²) : salon avec 1 lit gigogne, chambre avec 1 lit double, coin montagne avec 2 lits superposés.

3 pièces 6 pers. (42 à 45 m²) : salon avec 1 lit gigogne, 2 chambres avec 1 lit double ou 2 lits jumeaux.

3 pièces 8 pers. (57 m²) : séjour avec 1 lit gigogne, 2 chambres avec lit double ou 2 lits simples. Coin montagne avec lits superposés. Salle d'eau et wc.

Services inclus : matériel bébé (chaise + lit sous réserve de disponibilités), TV, accès Wi-Fi, parking extérieur. Sèche-cheveux mural + aspirateur (3P6, 2P8, 3P8). Barbecue électrique.

Services avec participation : linge de lit et de toilette, kit linge, ménage final, parking couvert, laverie.

Loisirs inclus : espace sauna/hammam, piscine intérieure chauffée.



COUP DE POUCE

10 % de réduction : sur les arrivées du 26/07, du 02/08 et du 09/08/2025 pour un séjour réservé avant le 01/05/2025.



Prix par location

Réf. : 476 001 001

par semaine	2 pièces 6 pers.	3 pièces 6 pers.	3 pièces 8 pers.
07/06-05/07	442	529	605
05/07-26/07	555	645	735
26/07-16/08	655	732	831
16/08-30/08	555	645	735
30/08-20/09	356	432	475

Séjour du samedi au samedi.



Animal : + 35 €/animal/semaine.

Le prix comprend : la location (charges incluses), l'accès piscine, les casiers à skis. **Le prix ne comprend pas :** la caution de 400 € pour les 2 pièces 6 pers. (600 € pour les autres logements), caution à verser (par chèque ou par CB) à votre arrivée et restituable à votre départ après inventaire, le parking couvert (40 €/place/semaine), le ménage de fin de séjour.



CAUTERETS - HAUTES-PYRÉNÉES

Résidence Le Domaine des 100 lacs***

Aux portes du parc national des Pyrénées, à 1 000 m d'altitude et à 30 km de Lourdes, Cauterets, véritable village pyrénéen reconnu pour ses thermes, offre une palette d'activités autour de la montagne.

Tous les appartements disposent d'une kitchenette équipée (micro-ondes, plaques électriques, lave-vaisselle), d'une salle de bains et de wc séparés ou non. Terrasse ou balcon avec salon de jardin.

Studio cabine 4 pers. (21 m² environ) : séjour avec canapé-lit ou lit gigogne, cabine avec lit double (140 cm).

2 pièces 4 pers. (25 m² environ) : séjour avec canapé-lit ou lit gigogne 2 personnes, chambre avec lit double.

3 pièces 6 pers. (35 m² environ) : séjour avec canapé-lit ou lit gigogne, chambre avec lit double, chambre avec lits superposés ou lit double.

4 pièces ou 3 pièces cabine 8 pers. (53 m² environ) : séjour avec 2 couchages. 3 chambres avec 2 couchages chacune ou 2 chambres avec 2 couchages chacune et cabine avec 2 lits superposés. Logements de plain-pied ou en duplex.

Services inclus : TV dans chaque logement. Prêt de kit bébé - 2 ans (lit + chaise - selon disponibilités, à préciser à la réservation). Parking extérieur (selon disponibilités).

Services avec participation : accès Wi-Fi dans les logements. Location de linge de lit et de toilette. Laverie.

Loisirs inclus : piscine semi-couverte, chauffée + bains à remous (ouverts en juillet/août), salle de fitness.

Loisirs avec participation : sauna et hammam ouverts en juillet/août uniquement (1 séance de sauna ou hammam offerte/logement/semaine).



Prix par location

Réf. : 435 034 001	Studio cab. 4 pers.	2 pièces 4 pers.	3 pièces 6 pers.	4 pièces 8 pers.
par semaine				
03/05-17/05	229	245	265	305
17/05-24/05	265	295	325	369
24/05-07/06	305	329	355	419
07/06-14/06	365	405	435	509
14/06-21/06	399	435	465	549
21/06-28/06	465	519	559	645
28/06-05/07	625	689	745	875
05/07-12/07	679	749	809	945
12/07-19/07	735	809	875	1 025
19/07-02/08	809	895	965	1 131
02/08-16/08	899	989	1 070	1 260
16/08-23/08	735	809	875	1 025
23/08-30/08	625	689	745	875
30/08-06/09	309	335	365	425
06/09-27/09	265	285	315	365
27/09-04/10	225	249	275	315
04/10-11/10	235	265	289	335
11/10-18/10	235	249	269	319

Jour d'arrivée/départ au choix (7 nuits min), sauf du 26/04 au 03/05, du 05/07 au 30/08 et à partir du 18/10 : séjour du samedi au samedi uniquement.

Possibilité de court séjour : 2 nuits min. Réservable 1 mois avant le départ sous réserve de disponibilités.

Animax : + 39 €/animal/semaine (2 max./logement).

Le prix comprend : prêt de kit bébé - 2 ans (lit + chaise selon disponibilités), la location (charges incluses) du 1^{er} jour 17 h au dernier jour 10 h. En court séjour (2 à 6 nuits) uniquement : le linge de lit et de toilette (change payant), le ménage final (sauf kitchenette). **Le prix ne comprend pas :** la caution de 300€ (à verser à l'arrivée et restituée au départ après état des lieux), la taxe de séjour (à régler à l'arrivée selon le tarif en vigueur). En séjour à la semaine uniquement : le linge de lit et de toilette (change payant), le ménage final si le logement n'est pas rendu propre (sinon supplément sanitisation de 9 € et de 45 à 65 € pour le ménage, selon la taille de l'appartement).

AX-LES-THERMES - ARIÈGE

Résidence Les Chalets d'Ax

Ax-les-Thermes se trouve à 700 m d'altitude au carrefour de 3 vallées. La commune est célèbre pour ses cures spécialisées dans le traitement des rhumatismes et des voies respiratoires. Elle se trouve au cœur d'une région au patrimoine historique et naturel particulièrement riche. Ax-les-Thermes est une ville dynamique qui accueille l'été des festivals et propose de nombreuses activités originales.

Les logements sont équipés d'un coin cuisine avec micro-ondes + plaques vitrocéramiques + lave-vaisselle, la télévision, une terrasse ou un balcon avec salon de jardin (sauf quelques studios 4 personnes).

Studio 2 pers. (24 m² environ) : séjour avec un canapé-lit 2 personnes ou 1 lit 2 personnes, une salle de bains.

Studio 4 pers. (27 m² environ) : un séjour avec un canapé-lit 2 personnes, coin nuit avec 2 lits superposés, une salle de bains.

2 pièces 4 pers. (30 m² environ) : un séjour avec un canapé-lit 2 personnes, une chambre 1 lit 2 personnes, une salle de bains ou de douches.

Appartement 2 pièces cabine 6 pers. (34 m² environ) : un séjour avec un canapé-lit 2 pers., une chambre 1 lit 2 personnes, une cabine avec 2 lits superposés, une salle de bains.

Services inclus : local à vélos, télévision, parking découvert (1 place/logement).

Services avec participation : lit ou chaise bébé* 5 €/jour, 15 €/séjour ; kit bébé* (lit + chaise) 7 €/jour, 25 €/séjour (* selon disponibilités, à préciser dès la réservation), service boulangerie, laverie, accès Wi-Fi dans les logements. Draps 9 €, kit linge 9€ kit.

Loisirs inclus : piscine extérieure non chauffée (en saison selon météo).



COUP DE POUCE

35 % de réduction : pour tous les séjours de 3 semaines entre le 26/04/2025 et le 28/06/2025 et entre le 30/08/2025 et le 18/10/2025.



Prix par location

Réf. : 435 077 001	Studio 2 pers.	Studio 4 pers.	2 pièces 4 pers.	2 pièces cab. 6 pers.
par semaine				
03/05-17/05	229	249	279	299
17/05-14/06	279	249	279	299
14/06-21/06	379	425	465	509
21/06-28/06	415	455	509	549
28/06-05/07	479	519	585	625
05/07-12/07	519	565	635	679
12/07-02/08	559	609	685	735
19/07-26/07	609	665	745	799
02/08-16/08	685	745	839	899
16/08-23/08	559	609	685	735
23/08-30/08	479	519	585	625
30/08-11/10	249	269	299	319
11/10-18/10	249	269	305	325

Possibilité de court séjour : 2 nuits min. Réservable 1 mois avant le départ sous réserve de disponibilités. Séjour du samedi au samedi pendant les vacances scolaires.



Animax : (2 max) 7 €/nuit ou 39 €/semaine

Le prix comprend : la location de l'hébergement du jour d'arrivée au jour de départ. **Le prix ne comprend pas :** la caution de 300 €, la taxe de séjour et les frais de ménage de départ si le logement n'est pas rendu propre (de 50 à 75 €). Possibilité de ménage en cours de séjour (voir sur place).



L'ESTARTIT - ESPAGNE

Résidence Estartit Confort

Au cœur de la Costa Brava, à 70 km de la frontière française, L'Estartit est un agréable centre touristique tourné vers la mer et doté d'une superbe plage de sable fin de 5 km et d'une eau peu profonde, idéale pour les enfants. Elle est devenue l'une des stations touristiques les plus appréciées de la côte.

Tous les appartements disposent d'une cuisine américaine équipée (micro-ondes, réfrigérateur, cafetière) et d'une salle d'eau (douche) avec wc, climatisation. Terrasse meublée.

2 pièces 2/4 pers. (50 m² environ) : salon avec canapé-lit double, chambre avec 2 lits simples. Terrasse meublée.

3 pièces 4/6 pers. (60 m² environ) : salon avec canapé-lit double, chambre avec lits simples, chambre avec lits superposés.

Services inclus : accès Wi-Fi, TV, climatisation, linge de lit (change hebdomadaire pour les séjours de plus de 7 nuits) fourni dans chaque logement.

Services avec participation : la location de linge et matériel bébé (lit bébé).

Loisirs inclus : piscine extérieure entourée par de beaux espaces verts. Salle de projection.

♥ **Pour vos enfants**

Inclus : aire de jeux, espace de récréation.



COUP DE POUCE

25 % de réduction : pour tout séjour de 7 nuits entre le 21/04 et le 14/06/2025 (date de départ) et entre le 30/08 et le 11/10/2025.

10 % de réduction : pour tout séjour de 7 nuits ou plus entre le 14/06 et le 19/07/2025 (date de départ) réservé avant le 15/02/2025.



Prix par location

Réf. : 416 007 001 2 pièces 2/4 pers. 3 pièces 4/6 pers.

par nuit	2 pièces 2/4 pers.	3 pièces 4/6 pers.
17/04-21/04	70	88
21/04-14/06	42	50
14/06-21/06	84	114
21/06-05/07	103	149
05/07-19/07	156	226
19/07-26/07	169	245
26/07-16/08	200	290
16/08-23/08	149	216
23/08-13/09	87	108
13/09-20/09	56	70
20/09-11/10	42	52

3 nuits minimum toute la saison sauf du 19/07 au 16/08/2025 (date de départ) 4 nuits minimum.
Arrivées et départs libres.



Le prix comprend : la location (charges incluses) du samedi à partir de 16 h au samedi jusqu'à 10 h, le linge de lit (change hebdomadaire) et le ménage de fin de séjour. **Le prix ne comprend pas :** la caution de 150 € (à verser en carte bleue à l'arrivée et restituée au départ après état des lieux), la taxe de séjour, le linge de toilette, le supplément arrivée tardive (+ 15 €).

L'ESTARTIT - ESPAGNE

Appartements El Quijote

À 70 km de la frontière française, L'Estartit est un agréable centre touristique tourné vers la mer et doté d'une superbe plage de sable fin de 5 km, avec une eau peu profonde. Au cœur de la Costa Brava, grâce à ses criques rocheuses et les îles Medes, L'Estartit est devenue l'une des stations touristiques les plus appréciées.

Les appartements sont équipés d'une kitchenette avec four micro-ondes, frigo et cafetière, salle de douches complète avec lave-linge. Terrasse meublée. TV.

2 pièces 4 pers. (50 m² environ) : salon/salle à manger avec canapé-lit double, chambre avec 2 lits simples. Terrasse meublée.

3 pièces 6 pers. (55 m² environ) : salon/salle à manger avec canapé-lit double, 2 chambres avec 2 lits simples chacune.

Services inclus : fourniture du linge de lit (change hebdomadaire). Le ménage de début et de fin de séjour.

Services avec participation : location de matériel bébé (lit) et de linge de toilette (à indiquer à la réservation). Bar/restaurant.

Loisirs inclus : piscine extérieure pour adultes et enfants.

♥ **Pour vos enfants**

Inclus : aire de jeux.



COUP DE POUCE

25 % de réduction : pour tout séjour de 7 nuits entre le 21/04 et le 14/06/2025 et entre le 30/08 et le 11/10/2025.

10 % de réduction : pour tout séjour de 7 nuits ou plus entre le 14/06 et le 19/07/2025, réservé avant le 15/02/2025.



Prix par location

Réf. : 416 010 001 2 pièces 2/4 pers. 3 pièces 4/6 pers.

par nuit	2 pièces 2/4 pers.	3 pièces 4/6 pers.
17/04-21/04	64	84
21/04-14/06	37	42
14/06-21/06	78	97
21/06-05/07	89	123
05/07-19/07	144	180
19/07-26/07	156	198
26/07-16/08	183	266
16/08-23/08	137	174
23/08-13/09	78	95
13/09-20/09	49	57
20/09-11/10	37	42

3 nuits minimum toute la saison sauf du 19/07 au 16/08 (départ).
4 nuits minimum entre le 19/07 et le 22/08/2025 (date de départ).
Arrivées et départs libres.



Animaux : 40 €/séjour (maximum 1 animal par appartement).

Le prix comprend : la location (charges incluses) du 1^{er} jour 16 h au dernier jour 10 h, le linge de lit (changement hebdomadaire), la TV, le ménage de début et de fin de séjour (hors kitchenette). **Le prix ne comprend pas :** la caution de 150 € (à verser en carte bleue à l'arrivée, restituée au départ après état des lieux), la taxe de séjour, le linge de toilette.



Détente
et sérénité



Détente
et sérénité



PLATJA D'ARO - ESPAGNE

Résidence Treumal Park

Platja d'Aro, à 40 km au sud de Gérone et à 80 km de la frontière française, est une station balnéaire de taille moyenne, animée, abritant une grande plage entourée de criques et de falaises.

Les appartements disposent d'un coin cuisine équipé (plaques vitrocéramiques + micro-ondes, cafetière italienne, éléments de base pour préparer une cuisine simple). Salle de bains et wc. TV, climatisation et Wi-Fi. Terrasse et mobilier de jardin.

2 pièces 2/4 pers. (30 m² environ) : séjour avec 2 canapés-lits simples, chambre avec lits simples. Terrasse meublée, climatisation.

3 pièces 4/6 pers. (40 m² environ) : séjour avec 2 canapés-lits simples, chambre avec lit double, chambre avec 2 lits séparés.

Services inclus : TV, climatisation, accès Wi-Fi et linge de lit (change hebdomadaire) fourni dans chaque logement.

Services avec participation : linge de toilette et location de lit bébé, parking.

Loisirs inclus : piscine aménagée pour adultes et enfants.

COUP DE POUCE

15 % de réduction : pour tout séjour de 7 nuits entre le 21/04 et le 14/06/2025 (date de départ) et entre le 23/08 et le 11/10/2025.

25 % de réduction : pour tout séjour de 10 nuits ou plus entre le 21/04 et le 14/06/2025 (date de départ) et entre le 23/08 et le 11/10/2025.

10 % de réduction : pour tout séjour de 7 nuits ou plus entre le 14/06 et le 19/07/2025 (date de départ), réservé avant le 15/02/2025.



Prix par location

Réf. : 416 002 001 2 pièces 2/4 pers. 3 pièces 4/6 pers.
par nuit

17/04-21/04	103	125
21/04-24/05	61	73
24/05-14/06	73	88
14/06-21/06	85	127
21/06-05/07	126	182
05/07-19/07	168	204
19/07-26/07	195	244
26/07-16/08	226	312
16/08-23/08	144	179
23/08-13/09	104	130
13/09-20/09	73	88
20/09-11/10	61	73

3 nuits minimum toute la saison sauf du 19/07 au 16/08/25 (date de départ).
4 nuits minimum entre le 19/07 et le 16/08/2025 (date de départ).
Arrivées et départs libres.



Le prix comprend : la location (charges incluses) du samedi 16 h au samedi 10 h, le linge de lit (change hebdomadaire), le ménage de fin de séjour. **Le prix ne comprend pas :** la caution de 150 € (à verser en carte bleue à l'arrivée et restituée au départ, après état des lieux), le linge de toilette.

ALCOCEBER - ESPAGNE

Résidence Al Andalus

Alcoceber est un village de la Costa del Azahar situé à 20 km au sud de Peniscola. Tout au long de ses 10 km de côte, cette station dispose de plages accueillantes au sable fin et de criques sauvages propices à la baignade, au farniente et aux activités nautiques. Alcoceber est une destination dynamique qui dispose de tous les services d'une grande ville.

Tous les appartements disposent d'une cuisine américaine équipée (micro-ondes, réfrigérateur, cafetière) et d'une salle d'eau (douche) avec wc, climatisation. Terrasse meublée.

Appartements 2 pièces 4 pers. (45 m² environ) : salon avec canapé-lit, chambre avec lit double.

Appartement 2 pièces 6 pers. : salon avec canapé-lit, chambre avec grand lit double, petite chambre (compartiment) avec lits superposés.

Services inclus : linge de lit, Wi-Fi gratuit dans tous les appartements.

Services avec participation : linge de toilette, parking, matériel bébé (lit), climatisation dans l'appartement 2/6 places (sur demande et sous réserve de paiement direct à réception : 10 €/jour).

Loisirs inclus : piscine pour adultes et enfants. Ouverture du 01/04 au 30/09 (selon météo), tennis, club nautique et pelote basque à proximité.

COUP DE POUCE

10 % de réduction : pour toutes les réservations effectuées avant le 01/04/2025.



Prix par location

Réf. : 416 012 001 2 pièces 4 pers. 2 pièces 6 pers.
par nuit

22/04-15/06	41	46
15/06-21/06	71	79
21/06-05/07	102	116
05/07-03/08	145	161
03/08-24/08	212	245
24/08-31/08	155	185
31/08-09/09	104	121
09/09-10/10	41	46

4 nuits minimum entre le 05/04 et le 23/06/2025 (jour de départ) et entre le 06/09 et le 10/10/2025.

5 nuits minimum du 23/06 au 06/09/2025.

Arrivée et départ libres.



Animaux admis (excepté zone communautaire), supplément : 50 €/animal/séjour.

Le prix comprend : la location (charges incluses) du samedi à partir de 16 h au samedi jusqu'à 10 h, le linge de lit (change hebdomadaire) et le ménage de fin de séjour (hors coin cuisine). **Le prix ne comprend pas :** la caution de 150 € (à verser en carte bleue ou espèces à l'arrivée et restituée au départ après état des lieux), la taxe de séjour, le linge de toilette.



Détente
et sérénité



JAVEA/DENIA - ESPAGNE

Villas Costa Blanca

À 110 km environ au sud de Valence et à 100 km au nord d'Alicante, les stations de Denia et Javea vous offriront de nombreuses plages et toutes les possibilités de sports et de distractions pendant vos vacances en Espagne.

Chaque villa dispose d'un séjour avec salle à manger, d'une cuisine équipée et de sanitaires complets. TV satellite et lave-linge. Terrasse avec mobilier de jardin et barbecue. Jardin privé (50 à 250 m² - parfois clôturé). Piscine privée (18 à 50 m²). Climatisation.

Villa 4 pers. (60 à 90 m²) : 2 chambres avec lit double ou lits simples, 2 salles d'eau.

Villa 6 pers. (70 à 110 m²) : chambres avec lit double ou lits simples, 2^e salle d'eau dans certaines villas.

Le lieu exact où se situera votre location (Denia ou Javea) vous sera communiqué au plus tôt 3 semaines avant le début de votre séjour. Notre correspondant local, gérant seul l'attribution des villas Vacances passion, ne pourra pas vous communiquer d'information concernant votre logement, ni vous garantir la même villa que l'an passé.

Services inclus : accès Wi-Fi, le linge de lit et de toilette. TV et lave-linge dans chaque villa. Le ménage de fin de séjour.

Services avec participation : location de lit supplémentaire et de matériel bébé (lit et chaise pour bébé de - 3 ans).

Loisirs inclus : piscine privée non chauffée (de 18 à 50 m²).



Prix par location

Réf. : 425 001 001 Villa 4 pers. Villa 6 pers.

par nuit	Villa 4 pers.	Villa 6 pers.
05/04-21/04	159	193
21/04-17/05	147	182
17/05-31/05	159	193
31/05-21/06	176	212
21/06-28/06	193	235
28/06-12/07	225	269
12/07-14/07	270	323
14/07-26/07	270	323
26/07-23/08	319	379
23/08-30/08	225	269
30/08-06/09	193	235
06/09-27/09	176	212
27/09-18/10	147	182

7 nuits minimum.
Du 14/07 au 31/08/2025 : arrivées et départs possibles le samedi ou lundi uniquement.
Avant et après cet intervalle, arrivées et départs libres sauf le dimanche.

Animaux : + 60 €/animal/semaine (à préciser dès la réservation - 1 seul animal/logement).

Le prix comprend : la location (charges incluses, hors chauffage) du samedi 16 h au samedi 10 h, le linge de lit et de toilette, le ménage de fin de séjour, l'entretien hebdomadaire de la piscine. **Le prix ne comprend pas :** la caution à verser à l'arrivée (250 € pour une villa 4 personnes et 300 € pour une villa 6 personnes, à régler en CB ou espèces et restituée au départ après état des lieux).



Fun et
partage



SALOU - ESPAGNE

Appartement Blue Beach*

Salou est une jolie ville de la province de Tarragone. Cette commune catalane est réputée pour ses belles plages de sable fin. Les appartements Rentalmar Blue Beach sont un complexe touristique idéal pour les familles ou groupes d'amis.

Les appartements disposent d'un séjour avec un coin cuisine entièrement équipé avec ustensiles de cuisine, réfrigérateur, micro-ondes et cafetière.

Appartement 4/6 pers. (50 m² environ) : salon avec canapé-lit double, 2 chambres à coucher avec 2 lits simples par chambre. Terrasse. Salle de bains.

Services inclus : télévision, accès Wi-Fi, climatisation.

Services avec participation : parking, linge de lit et de toilette.

Loisirs inclus : piscine.

Pour vos enfants

Inclus : aire de jeux.



COUP DE POUCE

15 % de réduction : pour un séjour de 7 jours ou plus entre le 05/04 et le 18/07 et entre le 30/08 et le 17/10/2025.

10 % de réduction : pour tout séjour entre le 17/04 et le 20/04/2025 réservé avant le 15/02/2025.

10 % de réduction : pour tout séjour entre le 05/04 et le 18/07/2025 et entre le 30/08 au 17/10/2025 réservé avant le 30/12/2025.

20 % de réduction : pour tout séjour entre le 17/04 et le 21/04/2025 réservé avant le 16/04/2025.



Prix par location

Réf. : 418 014 001 Appart. 4/6 pers.

par nuit	
05/04-11/04	65
11/04-17/04	75
17/04-21/04	174
21/04-16/05	75
16/05-30/05	82
30/05-07/06	106
07/06-20/06	151
20/06-04/07	169
04/07-11/07	185
11/07-18/07	233
18/07-01/08	290
01/08-17/08	378
17/08-24/08	337
24/08-31/08	233
31/08-07/09	233
07/09-14/09	116
14/09-21/09	106
21/09-17/10	82

3 nuits minimum entre le 05/04 et le 11/07 et entre le 05/09 et le 17/10.
4 nuits minimum entre le 11/07 et le 04/09/2025. Arrivée/départ libres sur toute la saison.



Le prix comprend : la location, la télévision, l'accès Wi-Fi, la climatisation. **Le prix ne comprend pas :** la caution de 300 € (à verser à l'arrivée en carte bancaire et restituée au départ), la taxe de séjour (1,10 €/personne/jour).



CAMBRILS - ESPAGNE

Résidence Voralmar

Profitez de l'emplacement idyllique sur la promenade maritime de la plage de Vilafortuny, détendez-vous au bord de la piscine extérieure avec jardin et profitez des services disponibles dans votre appartement pour passer un séjour à votre guise.

L'hébergement dispose d'une cuisine entièrement équipée, ustensiles de cuisine (vaisselle, lave-linge, planche et fer à repasser, micro-ondes, réfrigérateur).

Bungalow 5 pers. : l'appartement dispose d'un espace de 60 m², avec salon-salle à manger et un grand canapé-lit pouvant accueillir deux personnes, une cuisine ouverte intégrée, 1 chambre avec lit double "Queen" de 150 x 190 cm, 1 chambre avec deux lits simples de 90 x 190 cm, salle de bains moderne avec douche.

Services inclus : Wi-Fi, kit nettoyage de bienvenue.

Services avec participation : l'accès des animaux 8 €/jour, parking 12 €/jour.

Loisirs inclus : piscine extérieure.



Prix par location

Réf. : 418 001 002 Bungalow 5 pers.

par nuit

05/04-17/04	92
17/04-21/04	161
21/04-30/04	92
30/04-04/05	140
04/06-16/06	119
16/06-20/06	119
20/06-01/07	161
01/07-15/07	218
15/07-25/08	274
25/08-15/09	182
15/09-17/10	92
3 nuits minimum : du 05/04 au 16/06, du 16/09 au 04/10.	
5 nuits minimum : du 16/06 au 16/09.	



Le prix comprend : la location du jour d'arrivée au jour de départ (charges incluses). Le prix ne comprend pas : l'accès des animaux 8 €/jour, le parking 12 €/jour, la caution de 150 €.

Envie d'évasion ?



Découvrez nos destinations à l'étranger à des prix avantageux.

Le temps d'un week-end,
d'un séjour ou d'une croisière...
Vacances passion vous emmène
autour du monde et à la rencontre
d'autres cultures.

ILS ONT APPRÉCIÉ :

- > le rapport qualité/prix,
- > la qualité des services,
- > la clarté des informations,
- > un groupe à taille humaine,
- > les hébergements en hôtel 3 ou 4 étoiles.





Retrouvez toutes nos destinations sur notre site
www.vacances-passion.org
 ou contactez vos conseillers (voir page 139)

Conditions particulières de vente

Préambule

Vacances passion est la marque de distribution des prestations touristiques de loisirs destinées aux adultes et aux familles vendues par la Ligue de l'enseignement, association nationale à but non lucratif reconnue d'utilité publique dont le siège social est situé 3, rue Récamier - 75007 Paris, immatriculée au registre des opérateurs de voyages et de séjours sous le numéro IM075100379. Garantie financière Unat Paris. Responsabilité civile Apac Paris.

Les prestations décrites dans cette brochure sont réservées aux adhérents (les voyageurs ou les participants) de la Ligue de l'enseignement et des associations affiliées à la Ligue de l'enseignement. Les conditions particulières de vente Vacances passion s'appliquent dans le cadre de la réglementation française en vigueur à compter du 1^{er} juillet 2018 et notamment des articles L. 211-1 et suivants et R. 211-1 et suivants du code du tourisme.

Elles sont portées à la connaissance du voyageur par Vacances passion ou l'association vendeuse avant tout engagement de sa part et complètent l'information préalable visée à l'article R. 211-4 du code du tourisme, outre les fiches descriptives des prestations et, dans certains cas, les conditions particulières de paiement et d'annulation notamment, spécifiques à certains produits et prestations. Dans cette dernière hypothèse, les conditions spécifiques signalées sur le descriptif préalable du produit prévaudront sur le texte général des présentes conditions particulières de vente. L'information préalable prévue à l'article R. 211-4 du code du tourisme peut être modifiée après publication et consultation par les voyageurs, notamment quant aux caractéristiques principales des services de voyage (notamment les conditions de transport, le déroulement du séjour et l'hébergement), au prix, aux modalités de paiement, au nombre minimal de personnes éventuellement requis pour la réalisation du voyage, aux conditions de résolution (annulation) par le voyageur, conformément aux articles R. 211-5 et L. 211-9. Le voyageur en sera informé de manière claire, compréhensible et apparente avant la conclusion du contrat de voyage.

En validant son contrat, le voyageur reconnaît expressément avoir pris connaissance des présentes conditions ainsi que des descriptifs plus spécifiques des prestations choisies sur la brochure. Le défaut d'acceptation de tout ou partie des présentes conditions par le voyageur aura pour effet sa renonciation à tout bénéfice des prestations proposées par Vacances passion.

Les présentes conditions particulières de vente sont à jour dès leur publication et annulent et remplacent toute version antérieure.

Absence de droit de rétractation et démarchage téléphonique

En vertu de l'article L. 221-28-12° du code de la consommation, le droit de rétractation prévu en matière de vente à distance n'est pas applicable aux contrats ayant pour objet la vente de services d'hébergement, de transport, de restauration et de loisirs qui doivent être fournis à une date ou selon une périodicité déterminée. Lorsque ses coordonnées téléphoniques sont recueillies, le client est informé qu'il a la possibilité de s'inscrire sur une liste gratuite d'opposition au démarchage téléphonique, par exemple : <http://www.bloctel.gouv.fr/>.

Notre organisation technique

Vacances passion/Ligue de l'enseignement - 21, rue Saint-Fargeau - CS 72021 - 75989 Paris Cedex 20. Tél. : 01 43 58 95 66 - Fax : 01 43 58 95 08. Internet : www.vacances-passion.org E-mail : vacances@lalie.org

1. Responsabilité de Vacances passion

Vacances passion apportera l'aide nécessaire au voyageur en difficulté, mais déclinera toute responsabilité et ne pourra se substituer financièrement au voyageur si une non-conformité lui est imputable, notamment dans les cas suivants :

- frais générés pour la perte des titres de transport par le voyageur (frais et pénalités de rémission des billets et frais induits notamment en cas de prolongation du séjour dans le pays de destination) ;
- dette contractée par le client auprès d'un tiers (ex. : extra dans les hôtels, etc.) ;
- perte de pièces d'identité ou tout autre document

indispensable à la sortie du pays de destination et au retour en France.

Vacances passion est responsable de plein droit de la bonne exécution des services prévus par le contrat de voyage, en vertu de l'article L. 211-16-I du code du tourisme. Le voyageur est informé que la responsabilité de Vacances passion ne saurait en aucun cas être engagée lorsque le dommage revêtant un caractère imprévisible ou inévitable est imputable soit au voyageur, soit à un tiers étranger à la fourniture des services de voyage, ou résulte de circonstances exceptionnelles et inévitables (ex. : guerre, attentat, émeute, révolution, catastrophe nucléaire, événements climatiques ou naturels tels que cyclone, tremblement de terre, tsunami, tornade, nuage, vent de sable...).

En cas d'application de la responsabilité de plein droit de Vacances passion du fait de ses prestataires, les limites de dédommagement prévues à l'article L.211-17-IV du code du tourisme, notamment lorsque des conventions internationales circonscrivent les indemnisations dues par ces prestataires, trouveront à s'appliquer. Dans les autres cas, le contrat peut limiter les dommages et intérêts éventuels à trois fois le prix total du voyage (sauf préjudices corporels et fautes intentionnelles ou par négligence).

Il peut arriver, pour des raisons tenant à la période, à la fréquentation ou à des décisions des prestataires sur place, que le matériel soit en nombre insuffisant sur les lieux de séjour ou que certaines activités soient suspendues.

Vacances passion ne pourra être déclarée responsable en cas d'incident survenant au voyageur à l'occasion de prestations achetées hors contrat et directement sur place auprès d'un prestataire extérieur ou résultant de son initiative personnelle.

2. Déroulement des voyages et séjours

Toute séjour volontairement interrompu ou abrégé ou toute prestation non consommée par le participant, pour quelque cause que ce soit, ne donneront lieu à aucun remboursement.

Pour assurer la sécurité et le bien-être de tous les participants aux séjours, Vacances passion se réserve le droit de refuser des inscriptions lorsque les infrastructures disponibles ou les mesures de sécurité en place ne permettent pas de garantir des conditions d'accueil sûres et adaptées aux besoins spécifiques des participants. Cela peut inclure des situations dans lesquelles les infrastructures et/ou les activités proposées ne sont pas compatibles avec les conditions physiques, cognitives, sensorielles, motrices ou mentales du participant. Lors de la conclusion du contrat, le participant doit attirer l'attention de Vacances passion sur tout élément déterminant de son choix et sur tout besoin particulier le concernant susceptible d'affecter le déroulement du voyage ou du séjour. Vacances passion indiquera au client si elle peut répondre contractuellement à ce besoin.

Dans les cas d'incompatibilité entre les capacités d'accueil proposées et les besoins du participant, des alternatives adaptées pourront lui être proposées. Ces alternatives peuvent consister en une réorientation vers un séjour dans un établissement disposant d'infrastructures adaptées, permettant le bon déroulement du séjour dans des conditions optimales de sécurité. La responsabilité du participant, ou de son représentant légal en tant que de besoin, sera engagée, dans les limites du droit applicable, en cas de dissimulation au regard de Vacances passion d'un tel état pathologique sévère préexistant et contre-indiqué pour l'inscription du participant et donc sa participation à un séjour. Confronté à une telle situation, Vacances passion pourra, dès la connaissance des faits, refuser le départ ou procéder au rapatriement en cours de déroulement de séjour aux frais du participant. Vacances passion rappelle également qu'elle n'est pas en mesure de garantir au participant le bénéfice d'un régime alimentaire particulier.

3. Prix

Tous les prix figurant dans cette brochure sont exprimés TTC et en euros. Ils sont donnés à titre indicatif et peuvent être soumis à variation à la hausse ou à la baisse dans le cadre de la révision de prix indiquée au contrat et détaillée ci-dessous.

Seuls les prix indiqués lors de l'inscription définitive

et figurant par conséquent sur la facture remise ou expédiée à tout participant lors de son inscription seront fermes et définitifs sauf révision précisée ci-dessous.

Réduction enfant : dans certains cas, les enfants de moins de 12 ans bénéficient d'une réduction qui sera mentionnée sur le descriptif du voyage ; dans le cas contraire, le voyageur est invité à interroger Vacances passion pour connaître la réduction éventuelle et son montant. Le taux de réduction varie en fonction du mode de transport, des périodes de voyage (haute ou basse saison) et des hôtels choisis.

Révision du prix : les prix des séjours présentés dans cette brochure peuvent être soumis à variation tant à la hausse qu'à la baisse en fonction du coût des transports résultant du coût du carburant ou d'autres sources d'énergie, des redevances et taxes sur les services de voyage imposées par un tiers et comprises dans le contrat (taxes touristiques), taxes d'atterrissage ou d'embarquement dans les ports ou aéroports, des taux de change en rapport avec le contrat et des éventuelles importantes modifications des règles sanitaires imposées par les autorités compétentes pour l'organisation des séjours et non connues à la date d'impression de cette brochure.

Dans l'hypothèse d'une majoration du prix de vente et quelle que soit son importance, l'information sera transmise au voyageur de manière claire et compréhensible avec les justificatifs et le calcul, sur un support durable, au plus tard 20 jours avant le début du voyage ou du séjour.

En vertu de l'article R. 211-9 du code du tourisme, lorsque la majoration du montant du forfait est de 8 % au moins, Vacances passion informera le voyageur de manière claire, compréhensible et apparente, sur un support durable, de la hausse, du délai raisonnable pour exprimer son acceptation ou son refus avec résolution du contrat et remboursement sans frais sous 14 jours et des conséquences de son absence de réponse (application des frais de résolution).

Les tarifs indiqués dans cette brochure ont été calculés en fonction des parités monétaires connues à la date du 15/11/2024.

4. Disponibilité

Les propositions de séjours et voyages de cette brochure sont effectuées dans la limite des places disponibles mises en vente, tenant compte de toutes les contraintes de production et de commercialisation de l'organisateur, pouvant entraîner la disparition partielle ou totale, temporaire ou définitive, des places mises en vente.

5. Modalités de réservation

Le participant peut effectuer sa réservation par courrier postal ou courrier électronique (courriel) auprès de son point de diffusion local Ligue de l'enseignement/Vacances passion dont les coordonnées figurent dans cette brochure.

La réservation peut également être effectuée via le site Internet www.vacances-passion.org. Pour que l'inscription puisse être prise en compte, renseigner le bulletin d'inscription à la fin de cette brochure ou le formulaire en ligne et joindre obligatoirement un acompte d'un montant égal à 30 % de la totalité du prix du séjour choisi. Le contrat de voyage, ou la confirmation de contrat, sera adressé au voyageur par les mêmes voies postale ou électronique.

Le solde doit être réglé, au plus tard et sans rappel de la part de Vacances passion, un mois avant le début du séjour.

En cas de réservation moins d'un mois avant le début du séjour, le paiement total du séjour sera demandé à la réservation.

Vacances passion accepte les moyens de paiement suivants : chèque bancaire à l'ordre de la Ligue de l'enseignement, carte bancaire (Visa et Mastercard), chèques-vacances et espèces (paiement en espèces jusqu'à un maximum légal de 1 000 €).

Les bons vacances des caisses d'allocations familiales ne peuvent être utilisés que pour le paiement du solde de votre séjour. En aucun cas, ils ne peuvent être utilisés pour le paiement de l'acompte.

Attention ! Un séjour est considéré comme soldé lorsque le solde correspondant est constaté "encaissé" par la comptabilité de Vacances passion/Ligue de l'enseignement.

Les chèques de solde (libellés à l'ordre de la Ligue de

l'enseignement) doivent impérativement être expédiés à l'adresse suivante : Vacances passion - Service financier - 21, rue Saint-Fargeau - CS 72021 - 75989 Paris Cedex 20.

6. Intérêts de retard et pénalités de retard et de paiement

À défaut de paiement de tout ou partie du voyage, ou des frais de résolution (annulation), un mois avant le départ, le participant est redevable, de plein droit et sans qu'une mise en demeure ne soit exigée, d'un intérêt de retard sur le montant encore dû, calculé au taux de 1,25 % par mois de retard à partir de la date à laquelle le paiement était exigible jusqu'au jour du paiement total, majoré d'une somme de 15 % sur le montant encore dû, avec un minimum de 50 €, à titre d'indemnité forfaitaire pour les frais et efforts supplémentaires qui doivent être fournis pour obtenir le paiement. Un paiement tardif ou incomplet ouvre également la possibilité pour la Ligue de l'enseignement/Vacances passion de résoudre (annuler) le voyage du fait du voyageur et de lui facturer les frais de résolution (annulation) qui en découlent conformément à l'article ci-dessous.

7. Résolution (annulation)

Par le voyageur :

Le voyageur peut résoudre (annuler) son contrat à tout moment et doit adresser son annulation par lettre recommandée avec accusé de réception, la date de réception servant de référence et de justificatif pour le calcul des frais de résolution (annulation).

La résolution (annulation) du contrat par le participant entraînera la perception de frais de résolution (annulation) par dossier d'inscription selon le barème ci-après :
- plus de 30 jours avant le départ : retenue des seuls frais administratifs de gestion d'un dossier d'inscription : 85 € par personne ou 120 € par famille ;
- entre 30 et 21 jours avant le départ : 30 % du prix total ;
- entre 20 et 15 jours avant le départ : 60 % du prix total ;
- entre 14 et 8 jours avant le départ : 80 % du prix total ;
- moins de 8 jours avant le départ ou non-présentation du participant (no-show) : 100 % du prix total.

Tout séjour écourté ainsi que toute prestation abandonnée volontairement par un participant entraînent la perception de frais de résolution (annulation) de 100 % du prix du séjour écourté ou abandonné.

Cas particulier pour les voyages/séjours avec transport d'acheminement par trains internationaux ou par avion au départ de la France, dont les conditions de résolution (annulation) sont les suivantes :

- plus de 60 jours avant le départ : retenue des seuls frais administratifs de gestion d'un dossier d'inscription : 145 € par personne ;
- entre 60 et 31 jours avant le départ : 30 % du prix total ;
- entre 30 et 21 jours avant le départ : 60 % du prix total ;
- moins de 21 jours avant le départ ou non-présentation : 100 % du prix total.

En cas de circonstances exceptionnelles et inévitables à destination ou à proximité immédiate ayant des conséquences importantes sur l'exécution du contrat ou sur le transport vers le lieu de destination, le voyageur peut annuler son contrat sans frais et sera remboursé intégralement sans indemnisation possible.

En cas de non-utilisation d'un billet d'avion pour quelque cause que ce soit, les taxes aéroporétaires obligatoires sont remboursables au voyageur sur sa demande dans un délai de 30 jours et gratuitement pour toute demande en ligne. Pour toute demande de remboursement hors ligne, Vacances passion percevra des frais correspondant à 20 % maximum du montant remboursé.

Par Vacances passion :

Dans le cas où le voyage ou le séjour sont annulés par Vacances passion, l'adhérent recevra une indemnité égale à la pénalité qu'il aurait supportée si la résolution (annulation) était intervenue de son fait à cette date, sauf lorsque la résolution (annulation) est imposée par des circonstances exceptionnelles et inévitables dont Vacances passion informera le voyageur dans les meilleurs délais ou au motif de l'insuffisance du nombre de participants. Dans ce dernier cas, Vacances

passion informera le voyageur au plus tard dans les délais suivants :

- 20 jours avant le début du voyage ou du séjour dans le cas de voyages de plus de 6 jours ;
- 7 jours avant le début du voyage ou du séjour dans le cas de voyages de 2 à 6 jours ;
- 48 heures avant le début du voyage ou du séjour dans le cas de voyages n'excédant pas 2 jours.

8. Modifications

Du fait du participant :

Toute modification à une inscription donnée entraîne la perception de 85 € par personne⁽¹⁾ ou 120 € par famille⁽¹⁾ pour les frais administratifs forfaitaires de gestion du dossier de modification. Si elle est demandée moins de 30 jours⁽²⁾ avant la date de début du séjour, elle sera considérée comme une résolution (annulation) suivie d'une réinscription et les frais prévus pour résolution (annulation) du contrat seront alors appliqués.

(1) 145 €/personne pour le cas particulier des voyages/séjours avec transport d'acheminement par trains internationaux ou par avion au départ de la France.

(2) 60 jours pour le cas particulier des voyages/séjours avec transport d'acheminement par trains internationaux ou par avion au départ de la France.

Du fait de Vacances passion :

Lorsque, avant le départ, Vacances passion est contrainte de modifier un élément essentiel du contrat en raison d'un événement extérieur, l'adhérent peut, dans un délai de 7 jours après en avoir été averti, soit annuler son contrat sans frais soit accepter de participer au voyage ou au séjour modifié ; dans ce cas, un avenant au contrat sera alors conclu, précisant les modifications apportées et la diminution ou l'augmentation du prix entraînée.

9. Bagages

Sont interdits dans les bagages les articles concernés par la réglementation internationale IATA sur les matières dangereuses et notamment les articles explosifs, inflammables, corrosifs, oxydants, irritants, toxiques ou radioactifs, les gaz comprimés et les objets non autorisés par les États. Pour une meilleure information préalable, Vacances passion invite le voyageur à visiter le site www.aviation-civile.gouv.fr afin de prendre connaissance des mesures relatives notamment aux liquides transportés dans les bagages en cabine. Vacances passion ne peut être tenue pour responsable en cas de refus par la compagnie d'embarquer un bagage.

- Bagage à main ou en cabine (tout bagage non enregistré en soute) : de manière générale, le transporteur admet un seul bagage en cabine par passager dont le volume est indiqué dans les conditions de transport et peut varier selon le type d'appareil. Ce bagage reste sous la responsabilité du voyageur pendant toute la durée du voyage.

- Bagage en soute : chaque compagnie aérienne a sa propre politique. De manière générale, une compagnie régulière autorise une franchise de 20 kg de bagage en classe économique (exception faite pour les petits avions pour lesquels la franchise bagage peut être inférieure : entre 10 et 15 kg). Les compagnies à bas coût dites "low cost" autorisent une franchise de 15 kg en classe économique. En cas d'excédent, s'il est autorisé, le passager devra s'acquitter d'un supplément auprès de la compagnie aérienne à l'aéroport, calculé par le transporteur par kilo supplémentaire. Lors de la réservation, le voyageur doit s'informer auprès de Vacances passion à propos de la politique adoptée par la compagnie aérienne en matière d'excédent de bagages.

Conformément à la Convention de Montréal lorsqu'elle est applicable, en cas de perte, d'avarie, de vol de bagages enregistrés à l'arrivée du vol, le client doit impérativement établir un constat d'irrégularité bagages avant toute sortie définitive de l'aéroport. Une fois le constat établi, le client est invité à adresser à la compagnie aérienne la déclaration en y joignant les originaux des pièces dans un délai de 7 jours à compter du jour du sinistre. Les retards de livraison de bagage doivent quant à eux être signifiés par écrit au transporteur dans un délai de 21 jours à compter de leur livraison. Vacances passion ne peut être tenue responsable de tout refus d'embarquement ou confiscation d'objet jugé dangereux par la compagnie ou les

autorités aéroportuaires. Il est de la responsabilité du passager de se renseigner sur les objets interdits en soute ou en cabine.

10. Animaux

Les animaux sont admis uniquement dans les séjours pour lesquels leur accueil est indiqué par le logo ci-avant. Dans tous les cas, les chiens de première catégorie (chiens d'attaque) et de deuxième catégorie (chiens de garde et de défense) ne sont pas acceptés. Chaque transporteur aérien a sa propre politique en matière de transport des animaux. Suivant la destination, se renseigner auprès des services vétérinaires compétents et auprès de Vacances passion.

11. Hébergement

Les hébergements sont classés selon les normes locales du pays d'accueil, qui peuvent différer des normes françaises. Lors de l'inscription, il sera tenu compte des chambres que les voyageurs désirent occuper :

- chambre double (pour deux personnes dès l'inscription) ;
- chambre double à partager (pour deux personnes, à signaler à l'inscription) ;
- chambre triple (pour trois personnes dès l'inscription) : il s'agit généralement d'une chambre double dans laquelle l'hôtelier ajoute un lit supplémentaire ;
- chambre individuelle (pour une personne dès l'inscription). Le supplément demandé pour l'octroi d'une chambre individuelle doit être confirmé lors de la conclusion du contrat. Malgré le supplément demandé, le nombre de chambres individuelles est toujours limité pour chaque voyage et dans les hôtels, et leur confort est généralement moindre (moins bien situées et plus petites que les chambres doubles).

Si le voyageur a maintenu une option chambre individuelle non confirmée et en cas d'impossibilité de fournir la chambre individuelle, le supplément acquitté à cet effet sera remboursé en fin de voyage proportionnellement à la non-fourniture de ce service et le voyageur ayant acquitté ce supplément se verra attribuer une chambre à deux lits à partager avec une autre personne.

Chambre à partager : les inscriptions en chambre à partager ne font l'objet d'aucune assurance quant à leur fourniture. En effet, cette prestation est liée à la présence d'un autre voyageur. En cas d'absence de cette personne, le supplément chambre individuelle devra être acquitté avant le départ du voyage. Nous attirons votre attention sur ce point important.

Chambres triples et quadruples : sont allouées à trois ou quatre personnes dont l'inscription est groupée. Le prix par personne en chambre triple ou quadruple est le même qu'en chambre double, sauf certains cas mentionnés dans la brochure.

À l'inscription : dans le cas où plus de trois personnes s'inscrivent ensemble pour un voyage, elles doivent préciser leur répartition dans les chambres.

Accompagnateur : sa présence est mentionnée et assurée en fonction d'un nombre minimum de participants.

12. Formalités

Les formalités mentionnées dans la brochure sont requises pour les ressortissants français au 15/11/2024. En aucun cas, Vacances passion ne pourra se substituer à la responsabilité individuelle des voyageurs qui doivent prendre à leur charge la vérification et l'obtention de toutes les formalités avant le départ (passport généralement valable 6 mois après la date de retour de voyage, visa, certificat de santé, etc.) et pendant toute la durée du voyage, y compris l'accomplissement des formalités douanières des pays réglementant l'exportation d'objets.

Le non-respect des formalités, l'impossibilité d'un voyageur de présenter des documents administratifs en règle, quelle qu'en soit la raison, entraînant un retard, le refus à l'embarquement du voyageur ou l'interdiction de pénétrer en territoire étranger, demeurent sous la responsabilité du voyageur qui conserve à sa charge les frais occasionnés, sans que Vacances passion ne rembourse ni ne remplace la prestation.

Liens utiles :

Ministère des Affaires étrangères – conseil aux voyageurs :

<http://www.diplomatie.gouv.fr/fr/>

conseils-aux-voyageurs/

Institut Pasteur – recommandations par pays :

<http://www.pasteur.fr/fr/map>

Les voyageurs de nationalité étrangère devront se renseigner eux-mêmes, avant l'inscription, auprès de leur consulat, sur les formalités à remplir.

Enfants mineurs : il appartient au responsable légal de se mettre en conformité avec les indications qui lui seront données. Les livrets de famille ne sont pas des pièces d'identité. Tout enfant mineur doit posséder sa propre pièce d'identité avec photographie. Si le mineur voyage seul avec sa pièce d'identité, accompagné d'un seul titulaire de l'autorité parentale ou d'un tiers, il doit être, en outre, muni d'une autorisation parentale de sortie du territoire (manuscrite sous seing privé avec authentification de signature effectuée en mairie ou au commissariat).

13. Assurance voyage

Dans le cadre des garanties souscrites à leur profit par l'Apac, tous les participants à un voyage ou à un séjour proposé par Vacances passion bénéficient gratuitement des garanties principales suivantes :

A. Responsabilité civile (dommages causés aux tiers) : - dommages corporels : 30 000 000 € (sauf dommages exceptionnels 4 573 471 €) ;

- dont dommages matériels et immatériels en résultat : 1 524 491 €.

B. Défense et recours : 3 049 €.

C. Individuelle accident corporel :

- frais de soins (en complément de tout autre organisme) : 7 623 € ;

- frais de secours et de recherches : 3 049 € ;

- invalidité permanente, sur la tranche des IPP de :

- 1 à 50 % : 30 490 €,

- 51 à 100 % : 91 470 €

(capital réduit proportionnellement au degré d'invalidité) ;

- capital-décès (décès par accident) : 6 098 €.

D. Assistance (exclusivement s'il est fait appel aux services de l'assisteur et après accord préalable de celui-ci) :

- par les moyens mis en place par l'assisteur, organisation du retour du participant en centre hospitalier proche du domicile, suite à un accident ou une maladie grave dont le traitement sur place s'avère impossible ;
- rapatriement du corps à leurs frais.

Attention ! Chaque personne faisant l'objet d'un rapatriement sanitaire en avion doit obligatoirement être porteuse de l'original de sa carte nationale d'identité ou de son passeport.

E. Dommages aux biens personnels (sauf bicyclettes et planches avec ou sans voile) en cas de vol caractérisé (effraction ou violence) si déclaration aux autorités de police dans les 48 h et détérioration accidentelle : garantie limitée à 110 € avec franchise de 110 € par sinistre (vétusté maximum à 50 %).

Remarque : s'agissant de l'ensemble des produits de location, aucune assurance n'est incluse. Ce type de prestation ne couvre que l'acte de location sans aucune prestation ni activité. Nous vous rappelons qu'il relève du choix et de la responsabilité de chaque participant de souscrire auprès de l'assureur de son choix les assurances couvrant les risques locatifs temporaires.

Cas particulier : s'agissant de locations d'appareils intégrés dans une structure Vacances passion qui offre des prestations et des activités, il va de soi que l'ensemble des prestations et activités organisées en complément optionnel par Vacances passion entre dans le cadre des assurances souscrites par Vacances passion au bénéfice de tous ses usagers.

Attention ! Les assurances exposées ci-dessus sont présentées à titre purement indicatif. Seules les conditions générales et particulières des garanties procurées par l'Apac, et que chaque participant peut réclamer, ont valeur contractuelle et engagent les parties.

14. Politique de protection des données personnelles

Les données personnelles du voyageur collectées lors de la réservation ont pour finalité le traitement de la commande et la gestion de la réservation.

Elles peuvent également être utilisées, avec accord préalable du voyageur, à des fins de communication commerciale ou d'opérations promotionnelles.

Vacances passion peut être amenée à stocker, traiter ces informations et/ou à les transférer à des services internes ou à des tiers (tels que assurances, compagnies de transport, sous-traitants, prestataires réceptifs, techniques, bancaires...) qui ne pourront accéder à ces données que pour les besoins liés à la commande et aux prestations afférentes et qui garantiront le même niveau de protection des données.

Ces données sont conservées pour la durée nécessaire à leur traitement. Elles sont traitées en conformité avec le règlement (UE) 2016/679 du 27 avril 2016 "RGPD". Les voyageurs ont la possibilité d'exercer leur droit d'accès, d'opposition, de modification, de rectification, de portabilité et de suppression sur leurs données personnelles gratuitement par courrier postal à l'adresse suivante : Vacances passion - 21, rue Saint-Fargeau - CS 72021 - 75989 Paris Cedex 20.

15. Cession du contrat

Le voyageur peut céder son contrat à un tiers et doit impérativement en informer Vacances passion par tout moyen permettant d'en accuser réception, au plus tard 7 jours avant la date de début du voyage, en indiquant précisément le nom et l'adresse du cessionnaire et du participant au voyage, et en justifiant que celui-ci remplit les mêmes conditions que lui pour effectuer le séjour ou le voyage.

Le cédant ou le cessionnaire seront solidairement responsables du paiement d'un éventuel solde du prix ainsi que des frais supplémentaires appropriés.

En revanche, le client ne peut pas céder son ou ses contrats d'assurance. De plus, en cas de transport aérien si le billet est émis, il ne sera ni échangeable, ni remboursable par les compagnies aériennes et, dès lors, la cession du contrat de voyage pourra être assimilable à une annulation générant les frais prévus aux présentes conditions particulières de vente.

16. Réclamations et litiges

Le voyageur doit signaler sur place au contact fourni par Vacances passion toute non-conformité constatée ; à défaut de signalement, la demande d'indemnisation du voyageur pourra être réduite ou rejetée.

Toute réclamation relative à un voyage ou à un séjour doit être adressée accompagnée de pièces justificatives dans un délai de trois mois après la fin du séjour par lettre recommandée avec accusé de réception à : Vacances passion - Bureau qualité

21, rue Saint-Fargeau

CS 72021

75989 Paris Cedex 20

ou par courriel à bureau-qualite@laligue.org.

Passé ce délai (cachet de La Poste faisant foi), Vacances passion se réserve le droit de ne pas donner suite à une réclamation relative à un voyage ou un séjour.

À défaut de réponse satisfaisante dans un délai de 60 jours, le voyageur a la possibilité de recourir à la médiation selon les modalités accessibles auprès du médiateur du tourisme et des voyages - MTV - BP 80 303 - 75823 Paris Cedex 17 - ainsi que sur son site Internet : www.mtv.travel.

© La Ligue de l'enseignement/Vacances passion.

ATTENTION !

La garantie annulation n'est pas comprise dans nos forfaits. Pour bénéficier de cette couverture, il vous est possible de contracter une garantie annulation optionnelle (voir p. 128).

IMPORTANT : pour les soins médicaux à l'étranger, conserver les pièces justificatives des dépenses engagées. Pour les pays membres de l'Espace économique européen, se munir de la carte européenne d'assurance maladie (CEAM) délivrée par la section de Sécurité sociale dont vous dépendez (cette carte permet la prise en charge sur place des soins médicaux). L'assurance Apac agit en complément, déduction faite des prises en charge de la Sécurité sociale et des mutuelles (démarche normale qui reste le fait du participant) et pour un montant maximum de 7 623 €.

Garantie annulation optionnelle

UNE DÉMARCHE SIMPLE, UN REMBOURSEMENT IMMÉDIAT !

Vacances passion vous propose sa garantie annulation : pour bénéficier de cette couverture qui n'est pas comprise dans nos forfaits, vous devez obligatoirement contracter la garantie annulation optionnelle proposée ci-dessous.

TARIF pour les participants à l'un des séjours présents dans cette brochure :
+ 4,5 % du prix total du séjour facturé.

GRATUIT
pour les enfants de - 2 ans en pension complète ou en demi-pension sur un séjour en France.

1. De quoi s'agit-il ?

La garantie annulation optionnelle permet à l'adhérent le remboursement des sommes retenues par la Ligue de l'enseignement, conformément aux conditions de résolution (annulation) précisées dans nos conditions particulières de vente, lorsque l'adhérent doit résoudre (annuler) tout ou partie de son voyage ou son séjour pour des raisons de maladie ou d'accident dûment certifiées. Par accident, on entend une atteinte corporelle non intentionnelle de la part de la victime provenant de l'action soudaine d'une cause extérieure et lui interdisant tout déplacement par ses propres moyens.

Par maladie, on entend une altération de santé constatée par une autorité médicale compétente, interdisant de quitter la chambre et impliquant la cessation de toute activité professionnelle ou autre.

Dans tous les cas, une franchise de 85 € par personne ou 120 € par famille et par dossier d'inscription demeurera à la charge du participant, sauf dans le cas d'une inscription à un voyage/séjour avec transport d'acheminement par avion au départ de la France, où la franchise est portée à 145 € par personne.

La garantie annulation optionnelle cesse ses effets le jour du début du séjour ou le jour du départ dans le cas d'un transport collectif. Par contre, en cas d'interruption d'un voyage ou d'un séjour en cours de réalisation pour des raisons de maladie ou d'accident dûment certifiées, le remboursement sera calculé au prorata des jours de voyage ou de séjour non consommés par l'adhérent sur la base de leur valeur terrestre hors transport d'acheminement.

2. Modalités d'application

Pour bénéficier des remboursements liés à la garantie annulation, l'adhérent doit obligatoirement prévenir Vacances passion, sous pli recommandé et dans les plus brefs délais, uniquement à l'adresse suivante : Vacances passion - Service administration des ventes - 21, rue Saint-Fargeau - CS 72021 - 75989 Paris Cedex 20, en

joignant à sa lettre la confirmation d'inscription, ainsi que le certificat justifiant de sa résolution (annulation) pour cas de force majeure :

- maladie grave non connue avant la prise d'inscription ;
- accident ;
- décès ;
- hospitalisation pour une cause intervenue après inscription concernant le participant lui-même, son conjoint, une personne l'accompagnant ou figurant sur la même facture, des ascendants ou descendants directs (frères, sœurs, beaux-frères, belles-sœurs et beaux-parents) ;
- complications de grossesse et leurs suites si la date du début du séjour est antérieure à la fin du 7^e mois de grossesse ;
- contre-indication ou suite de vaccinations dans le cas où une vaccination est nécessaire pour la réalisation du séjour, du voyage ou du circuit ;
- licenciement économique sous réserve que la procédure de licenciement n'était pas enclenchée, donc non connue avant la prise d'inscription ;
- vol dans les locaux professionnels ou privés ;
- convocation à un examen de rattrapage ou à un concours de l'administration ;
- obtention d'un emploi ou stage Pôle emploi pour toute personne majeure à la recherche d'un emploi sur présentation d'un certificat de travail ou de stage Pôle emploi ;
- mutation professionnelle entraînant un changement de domicile nécessitant la présentation d'une attestation de résiliation de bail ou de mise en vente ;
- changement de lieu d'accueil sur décision de justice ;
- refus de visa par les autorités du pays visité si les délais administratifs imposés par lesdites autorités pour l'obtention du visa ont été respectés ;
- dommage immobilisant le véhicule qui devait être utilisé pour se rendre à l'aéroport ou sur le lieu de séjour ;
- ou, enfin, destruction à plus de 50 % due à un incendie ou à des éléments naturels de locaux privés ou professionnels, dont l'adhérent est propriétaire ou locataire.

Principales conditions d'exclusion :

La garantie annulation ne fonctionne pas si l'annulation résulte :

- de maladies, hospitalisations et accidents préexistant à l'inscription ;
- de maladies nécessitant des traitements psychiques ou psychothérapeutiques, y compris les dépressions nerveuses ;
- d'épidémies, de catastrophes naturelles et de la pollution ;
- de la guerre civile ou étrangère, d'un attentat, d'émeute ou d'un mouvement populaire ;
- de la participation volontaire d'une personne à des émeutes ou grèves ;
- d'oubli de vaccination ;
- de la non-présentation, pour quelque cause que ce soit, de la carte d'identité ou du passeport.

3. Comment contracter la garantie annulation ?

La garantie annulation optionnelle vous sera automatiquement proposée, au titre de supplément, lors de votre inscription.

Dans tous les cas, précisez très clairement, dès votre inscription, que vous souhaitez contracter cette garantie annulation optionnelle, en supplément du séjour choisi. Sur la facture figurera très clairement la mention "Garantie annulation". Ce document attestera que vous bénéficiez d'une garantie annulation pour le séjour concerné.

La garantie annulation optionnelle doit obligatoirement être souscrite au moment de la réservation.

Elle n'est valable que pour une inscription à une réalisation proposée par Vacances passion et n'est pas remboursable.

Conception : Compos Juliot, Ligue de l'enseignement, Datapage.

Rédaction, réalisation : Ligue de l'enseignement, Datapage.

Correction, relecture : Correctmot.com.

Crédits photos : couverture : Adobe Stock ; pages intérieures : photothèque Ligue de l'enseignement, iStock, Adobe Stock, Shutterstock, Harold Asencio.

Les photothèques de nos partenaires : Odalys, Vacancéole, Néméa, Résidence le Bois de la Reine, Lagrange vacances, Goelia, Mer & Golf, RV Hôtels, Orbitur, Viajes Velerero, camping Le Charouzech, Viajes Turisdenia, Les cimes du Val d'Allos, Camping Villa Nova Park. Les photos utilisées dans cette brochure ne sont pas contractuelles.

Impression : Mordacq.

Votre inscription

Comment s'inscrire ?

- Sur notre site Internet www.vacances-passion.org.
- Auprès des points de diffusion Vacances passion/Ligue de l'enseignement.
- Par correspondance auprès de ces mêmes points de diffusion.

Remplissez soigneusement le bulletin de réservation en page 130 en indiquant votre choix de séjour. Prenez soin de mentionner précisément le nom et le numéro de référence du séjour choisi.

Pour que l'inscription puisse être prise en compte, joignez obligatoirement un acompte d'un montant égal à 30 % de la totalité du prix du séjour choisi (transport éventuel inclus).

Les chèques bancaires et les chèques-vacances doivent être libellés à l'ordre de la Ligue de l'enseignement. Pour un règlement par carte bancaire, merci de compléter les rubriques prévues à cet effet dans le bulletin de réservation en page 130. Un lien sécurisé vous sera envoyé à l'adresse mail que vous aurez mentionnée afin d'effectuer votre paiement.

Le solde doit être réglé au plus tard, et sans rappel de notre part, un mois avant le début du séjour. Si vous réservez moins d'un mois avant le début de votre séjour, joignez le paiement total du séjour.

Après votre inscription, il vous sera remis directement ou expédié une facture accompagnée des indications sur le séjour choisi.

Adhérer à la Ligue de l'enseignement

Nous sommes une association nationale à but non lucratif, reconnue d'utilité publique, et titulaire d'une concession de service public. Nous sommes immatriculés au registre des opérateurs de voyages et de séjours sous le n° IM075100379. Nous sommes agréés par les ministères des Sports, de la Jeunesse, de l'Éducation populaire et de la Vie associative, de l'Éducation nationale et des Affaires sociales et titulaires d'un agrément national du tourisme social et familial (n° 06.07.04).

Pour bénéficier de l'ensemble de nos prestations, il vous faut préalablement avoir adhéré à la Ligue de l'enseignement ou à l'une des 21 000 associations locales affiliées à la Ligue de l'enseignement. Cette adhésion est ouverte à tous. Vous pouvez adhérer dans tous les relais dont les coordonnées figurent à la page 131 de cette brochure. La résolution (annulation) d'un séjour, du fait d'un participant, n'implique en aucun cas le remboursement de la carte d'adhésion.



TOUS VOS DOCUMENTS EN 1 CLIC !

Connectez-vous à
www.vacances-passion.org
et accédez à votre "espace client".

Après votre inscription, vous
pourrez télécharger les documents
suivants :

- la fiche descriptive du séjour,
- votre facture détaillée.

**Ces documents ne sont pas
expédiés par courrier.**



SIMPLE ET PRATIQUE

Afin de faciliter votre contact
avec nos conseillers vacances
départementaux et mieux
répondre à vos attentes, un
numéro de téléphone non
surtaxé est à votre disposition.

Tél. : 01 87 52 87 52
du lundi au vendredi

ATTENTION

Un séjour est considéré comme soldé lorsque le solde financier est constaté encaissé par notre comptabilité. Or, il peut s'écouler plusieurs jours entre l'envoi de votre solde et son encaissement effectif. N'attendez pas le dernier moment pour solder votre séjour. Vous prendriez le risque de recevoir des relances.

N'envoyez jamais un chèque isolé sans indiquer au dos votre code client ainsi que le numéro de réservation. Ceux-ci figurent sur la facture qui vous a été remise ou expédiée à votre inscription.

ATTENTION

Si vous réglez par chèques-vacances, il est important de les libeller à l'ordre de la Ligue de l'enseignement. Vacances passion n'accuse pas réception des chèques.

ATTENTION

Bénéficiaires de l'AVF de la CAF

Une attestation est demandée aux bénéficiaires de l'AVF lors de l'inscription chez Vacances passion. En aucun cas, les bons vacances ou l'attestation d'aide aux vacances de votre CAF ne doivent parvenir aux CAF directement (chacune d'elles ayant sa propre réglementation, la responsabilité de Vacances passion n'est donc pas engagée si l'aide ne peut être honorée pour une raison propre à ladite CAF).

Vacances passion se réserve le droit de refuser les aides aux temps libres qui arriveraient après la date limite imposée par chaque CAF départementale. Cette aide est acceptée pour le règlement du solde de votre séjour. En aucun cas, elle ne peut être utilisée pour le paiement de l'acompte.

Renseignez-vous auprès de votre CAF ou sur le site Internet www.vacaf.org.

Bulletin de réservation

À retourner à votre point de diffusion (adresse en page 131)

N° DE CARTES D'ADHÉRENTS

Êtes-vous déjà parti avec Vacances passion ?
Oui ☐ Non ☐
SI OUI, REPORTEZ ICI VOTRE CODE CLIENT :

1 ADRESSE POSTALE EXACTE DU DOMICILE (REMPLIR TOUTES LES RUBRIQUES EN LETTRES CAPITALES D'IMPRIMERIE)

Nom Prénom

Adresse

Complément d'adresse

Code postal Ville

Tél. domicile Tél. portable Tél. professionnel

E-mail (obligatoire)

2 DATES ET LIEU DE SÉJOUR CHOISI

DATES DU SÉJOUR	NOM DU VILLAGE/RÉSIDENCE	LIEU DE SÉJOUR	RÉFÉRENCE	PAGE N°
Du ____/____/____ au ____/____/____				

3 FORMULE DE SÉJOUR

☐ Nuit + petit déjeuner ☐ Pension complète ☐ Demi-pension ☐ Formule hôtelière Nombre de chambres : _____

☐ Location/Type d'hébergement

4 SUPPLÉMENTS

☐ Garantie annulation (voir détails p. 128)

☐ Autres suppléments selon le séjour choisi (animaux, chambre individuelle, location de parking, de kit bébé...)

5 AVANTAGES

Bénéficiez-vous d'une aide aux vacances (CE, CAF, chèques-vacances...)? Oui ☐ Non ☐

Indiquer le "code partenaire Vacances pour tous/Vacances passion" de votre CSE

6 PARTICIPANTS AU SÉJOUR

NOM figurant sur le passeport ou la carte d'identité	PRÉNOM	DATE DE NAISSANCE JJ/MM/AAAA	SEXE M/F

7 CALCUL DU COÛT DU SÉJOUR

Prix du séjour choisi	€
Suppléments éventuels (mentionnés ci-dessus)	€
Prix total du séjour	€
1^{ER} VERSEMENT DU SÉJOUR⁽¹⁾	
Acompte de 30 % du prix total du séjour à régler à la réservation	€
Garantie annulation optionnelle*	
4,5 % du prix total du séjour (si souscrite)	€
Total du premier versement	€
SOLDE DU SÉJOUR	
À régler au plus tard 1 mois avant le départ	
Soit 70 % du prix total du séjour	€

* Attention : la garantie annulation optionnelle est payable dans son intégralité et n'est valable que si elle est prise au moment de la réservation (voir p. 128).

8 RÈGLEMENT

Je soussigné(e) _____ certifie par la présente et déclare avoir pris connaissance des conditions particulières de vente régissant tous les séjours Vacances passion et des conditions d'application de la garantie annulation optionnelle qui figurent sur la brochure en ma possession, et y souscris dans leur intégralité.

Je reconnais également disposer dans le cadre du présent contrat de voyage, par la facture/confirmation d'inscription, la brochure en ma possession, la fiche descriptive correspondant au produit acheté, de toutes les informations prévues dans les dispositions des articles L. 211-1 et suivants, R. 211-1 et suivants du code du tourisme relatives à l'organisation et à la vente de voyages ou séjours.

Le _____ à _____

SIGNATURE DE L'ACHETEUR⁽¹⁾ : _____

ATTENTION ! Le solde doit être réglé, au plus tard et sans rappel de notre part, un mois avant le début du séjour. Si vous réservez moins d'un mois avant le début du séjour, joignez le paiement total du séjour.

PAIEMENT PAR CHÈQUE ET/OU CHÈQUES-VACANCES libellés à l'ordre de la Ligue de l'enseignement

Ci-joint un acompte d'un montant de _____ € correspondant à l'acompte de 30 % de la valeur globale du séjour choisi (transport inclus), plus, le cas échéant, le montant total de la garantie annulation optionnelle. Je m'engage à régler le solde, au plus tard et sans rappel de la part de Vacances passion, un mois avant le début du séjour. Si je réserve moins d'un mois avant le début du séjour, je joins le paiement total du séjour.

PAIEMENT PAR CARTE BANCAIRE

Si vous souhaitez régler par carte bancaire, merci de cocher la case ci-contre ☐ Un e-mail contenant un lien sécurisé vous sera envoyé à l'adresse mail ci-dessous pour vous permettre d'effectuer votre paiement en ligne.

Votre e-mail pour paiement : _____

PAIEMENT ÉCHELONNÉ

Si vous souhaitez bénéficier d'un paiement échelonné de votre solde après acompte, merci de nous indiquer le nombre d'échéances dont vous souhaitez bénéficier.

Nombre d'échéances souhaitées : _____

Vous recevrez à chaque date d'échéance un lien sécurisé pour procéder à votre paiement.

RAPPEL : le règlement du solde doit être enregistré au plus tard 30 jours avant la date de début du séjour.

(1) Signature obligatoire.

NE PAS OUBLIER ACOMPTÉ ET SIGNATURE

DANS NOS POINTS DE DIFFUSION DÉPARTEMENTAUX

01 - AIN Ligue de l'enseignement 7, av. Jean-Marie Verne 01000 Bourg-en-Bresse	15 - CANTAL Vacances pour tous Centre laïque Antonin Lac Rue du 139 ^e RI 15012 Aurillac cedex	30 - GARD Vacances pour tous Immeuble Le Quirinal 49, av. Jean Jaurès 30900 Nîmes	45 - LOIRET Ligue de l'enseignement 371, rue d'Alsace 45160 Olivet	60 - OISE Vacances passion 19, rue Arago ZAC de Ther 60000 Beauvais	75 - PARIS Vacances passion 21, rue Saint-Fargeau CS 72021 75989 Paris cedex 20 (Métro Saint-Fargeau).	89 - YONNE Vacances pour tous 57, avenue des Clairions 89000 Auxerre
02 - AISNE Ligue de l'enseignement 22, rue du Bois Morin 02370 Presles-et-Boves	16 - CHARENTE Ligue de l'enseignement 17 84, rue du Bel Air CS 30809 17041 La Rochelle cedex 1	31 - HAUTE-GARONNE Ligue de l'enseignement 43, chemin de la Garonne CS 12441 31085 Toulouse cedex	46 - LOT Ligue de l'enseignement 184, rue des Cadourques 46000 Cahors	61 - ORNE Ligue de l'enseignement Centre de loisirs Hée/Varnier Le bois des Claires Route d'Hesloup 61000 St-Germain-du-Corbéis	76 - SEINE-MARITIME Vacances pour tous 167, boulevard de la Villette 75010 Paris (Métro Stalingrad)	90 - BELFORT Ligue de l'enseignement 14, rue Violet 25000 Besançon
03 - ALLIER Ligue de l'enseignement 42, rue du Progrès BP 423 03004 Moulins cedex	17 - CHARENTE-MARITIME Ligue de l'enseignement 17 84, rue du Bel Air CS 30809 17041 La Rochelle cedex 1	32 - GERS Ligue de l'enseignement 36, rue des canaris BP 20587 32022 Auch cedex 9	47 - LOT-ET-GARONNE Ligue de l'enseignement 108, rue Fumadelles BP 60179 47005 Agen cedex	62 - PAS-DE-CALAIS Ligue de l'enseignement 55, rue Michelet BP 20736 62031 Arras cedex	77 - SEINE-ET-MARNE Ligue de l'enseignement La ferme Saint Just 11, rue de la Libération 77000 Vaux-le-Pénil	91 - ESSONNE Vacances pour tous 8, allée Stéphane Mallarmé BP 58 91002 Evry-Courcouronnes cedex
04 - ALPES-DE-HAUTE-PROVENCE Ligue de l'enseignement 9, chemin des Alpilles BP 9049 04991 Digne-les-Bains cedex	18 - CHER Ligue de l'enseignement 5, rue Samson 18022 Bourges cedex	33 - GIRONDE Ligue de l'enseignement Château Bétailhe 72, avenue de l'Eglise romane 33370 Artigues-près-Bordeaux	48 - LOZÈRE Ligue de l'enseignement 10-12, rue des clapiers BP 16 48001 Mende cedex	63 - PUY-DE-DÔME Ligue de l'enseignement 31, rue Pélissier 63100 Clermont-Ferrand	78 - YVELINES Ligue de l'enseignement ERPD 2, rue Georges Lapiere 78320 La Verrière	92 - HAUTS-DE-SEINE Vacances pour tous 21, rue Saint-Fargeau CS 72021 75989 Paris cedex 20
05 - HAUTES-ALPES Ligue de l'enseignement 2, avenue Lesdiguières 05000 Gap	19 - CORRÈZE Vacances passion 21, rue Saint-Fargeau CS 72021 75989 Paris cedex 20	34 - HÉRAULT Ligue de l'enseignement Résidence le Lys blanc 974, avenue du Pirée 34000 Montpellier	49 - MAINE-ET-LOIRE Ligue de l'enseignement 14 bis, avenue Marie Talet 49100 Angers	64 - PYRÉNÉES-ATLANTIQUES Ligue de l'enseignement 17, rue de Boyrie 64000 Pau	80 - SOMME Ligue de l'enseignement Unalep Somme 51, rue Sully CS 82709 80000 Amiens cedex 1	93 - SEINE-SAINT-DENIS Ligue de l'enseignement 119, rue Pierre Sémard 93000 Bobigny
06 - ALPES-MARITIMES Ligue de l'enseignement 12, rue Vernier 06000 Nice	20 - CORSE - Ligue de l'enseignement Bâtiment A immeuble Le Louisiane Rue Paul Colonna d'Istria 20090 Ajaccio - Ligue de l'enseignement Bâtiment 145 Les logis de Montesoro BP 154 20292 Bastia cedex	35 - ILLE-ET-VILAINE Vacances pour tous Centre Colombia 45, rue du Capitaine Maignan 35000 Rennes	50 - MANCHE Ligue de l'enseignement 5, boulevard de la Dollée CS 91309 50009 Saint-Lô cedex	65 - HAUTES-PYRÉNÉES Ligue de l'enseignement 1, rue Miramont 65000 Tarbes	79 - DEUX-SÈVRES Vacances passion 52 rue Pied de Fond 79000 Niort	94 - VAL-DE-MARNE Ligue de l'enseignement Espace Condorcet 88, rue M. Bourdarias CS 70013 94146 Alfortville cedex
07 - ARDÈCHE Ligue de l'enseignement/ FOL de l'Ardèche Boulevard de la Chaumette BP 219 07002 Privas cedex	21 - CÔTE-D'OR Ligue de l'enseignement 10, rue Camille Flammarion BP 47032 21070 Dijon cedex	36 - INDRÉ Ligue de l'enseignement 23, boulevard de la Vallée BP 77 36002 Châteauroux	51 - MARNE Ligue de l'enseignement 19-23, rue Alphonse Daudet BP 2187 51081 Reims cedex	66 - PYRÉNÉES-ORIENTALES Ligue de l'enseignement 1, rue Michel Doutres 66000 Perpignan	81 - TARN Ligue de l'enseignement Maison de l'Economie 1, avenue du Général Hoche 81000 Albi	95 - VAL-D'OISE Vacances pour tous 2, rue Berthelot 95300 Pontoise
08 - ARDENNES Ligue de l'enseignement 19, av. de Montcy-Notre-Dame BP 90071 08002 Charleville-Mézières cedex	22 - CÔTES-D'ARMOR Vacances passion 89, bd Edouard Prigent BP 54127 22043 Saint-Brieuc cedex 2	37 - INDRÉ-ET-LOIRE Ligue de l'enseignement 10, av. de la République 37300 Joué-les-Tours	52 - HAUTE-MARNE Ligue de l'enseignement Maison des Associations Pôle Rostand 24, rue des Platanes BP 2041 52902 Chaumont cedex 9	67 - BAS-RHIN Ligue de l'enseignement 120, rue Tobias Stimmer 67400 Illkirch	82 - TARN-ET-GARONNE Ligue de l'enseignement 220, boulevard Aurio BP 108 82000 Montauban	96 - MAYOTTE Ligue de l'enseignement 105, rue Soweto Quartier Cavani 97600 Mamoudzou
09 - ARIÈGE Ligue de l'enseignement 13, rue du Lt Paul Delpech 09000 Foix	23 - CREUSE Ligue de l'enseignement 20, chemin des Granges CS 30343 23007 Guéret cedex	38 - ISÈRE Ligue de l'enseignement 33, rue Joseph Chanrion 38000 Grenoble	53 - MAYENNE Ligue de l'enseignement 31 allée du Vieux-St-Louis BP 1424 53014 Laval cedex	68 - HAUT-RHIN Ligue de l'enseignement 2, rue des Alpes BP 40066 68392 Sausheim cedex	83 - VAR Ligue de l'enseignement 68, avenue Victor Agostini 83000 Toulon	97 - GUYANE Ligue de l'enseignement Restorat de Guyane Route de Baduel BP 6011 97306 Cayenne cedex
10 - AUBE Ligue de l'enseignement 15, avenue d'Échenilly 10120 St-André-les-Vergers	24 - DORDOGNE Vacances pour tous 82, av. Georges Pompidou BP 80010 24001 Périgueux cedex	39 - JURA Ligue de l'enseignement 280, rue des Violettes BP 40185 39005 Lons-le-Saunier	54 - MEURTHE-ET-MOSELLE Ligue de l'enseignement 49, rue Isabey CS 85221 54052 Nancy cedex	69 - RHÔNE Vacances passion 87, avenue du Point du Jour 69005 Lyon	84 - VAUCLUSE Ligue de l'enseignement 5, rue Adrien Marcel CS 40163 84918 Avignon cedex 9	98 - LA RÉUNION Ligue de l'enseignement 8, résidence Anaxagore 24, rue Jean Cocteau BP 50038 97491 Sainte-Clotilde cedex
11 - AUDE Ligue de l'enseignement 22, rue Antoine Marty BP 21065 11870 Carcassonne cedex	25 - DOUBS Ligue de l'enseignement 14, rue Violet 25000 Besançon	40 - LANDES Ligue de l'enseignement 91, impasse Joliot Curie 40280 Saint-Pierre-du-Mont	55 - MEUSE Ligue de l'enseignement 15, rue Robert Lhuette BP 70059 55001 Bar-le-Duc cedex	70 - HAUTE-SAÔNE Ligue de l'enseignement 7 rue de La Corne Jacquot Bournot 70000 Noidans-lès-Vesoul cedex	85 - VENDÉE Ligue de l'enseignement 41, rue Monge BP 23 85001 La Roche-sur-Yon	988 - NOUVELLE-CALÉDONIE Ligue de l'enseignement 21, rue Taragnat Vallée de colons BP 300 98845 Nouméa cedex
12 - AVEYRON Ligue de l'enseignement 2, rue Henri Dunant 12000 Rodez cedex	26 - DRÔME Ligue de l'enseignement 26-32, avenue Sadi Carnot BP 133 - 26001 Valence cedex	41 - LOIR-ET-CHER Ligue de l'enseignement 10, allée Jean Amrouche BP 11003 41010 Blois cedex	56 - MORBIHAN Ligue de l'enseignement 51, avenue Chenailier CS 40313 56103 Lorient cedex	71 - SAÔNE-ET-LOIRE Ligue de l'enseignement 71, rue Jean Macé 71000 Mâcon	86 - VIENNE Vacances pour tous Résidence-club La Fayette Avenue de Bourgogne CS 30809 17041 La Rochelle cedex 1	
13 - BOUCHES-DU-RHÔNE - Vacances passion 68, avenue de Toulon 13006 Marseille - Ligue de l'enseignement 192, rue Horace Bertin 13005 Marseille	27 - Eure Ligue de l'enseignement 4, rue Ernest Renan 76800 St-Étienne-du-Rouvray	42 - LOIRE - Ligue de l'enseignement 6, rue Buisson CS 50514 42007 St-Étienne cedex 1	57 - MOSELLE Ligue de l'enseignement 1, rue du Pré Chaudron BP 45147 57074 Metz cedex 03	72 - SARTHE Ligue de l'enseignement 18, rue Béranger 72000 Le Mans	87 - HAUTE-VIENNE Ligue de l'enseignement 22, rue du Lt Meynieux 87000 Limoges	
14 - CALVADOS Ligue de l'enseignement 16, rue de la Girafe BP 5091 14078 Caen cedex 5	28 - Eure-et-Loir Ligue de l'enseignement 4, impasse du Quercy 28300 Lucé	43 - HAUTE-LOIRE Ligue de l'enseignement 1, chemin de la Sermonne 43750 Vals-près-le-Puy	58 - NIÈVRE Vacances pour tous 7-11, rue du cdt Rivière 58000 Nevers	73 - SAVOIE Ligue de l'enseignement FOL de Savoie 131, rue Juverie 73000 Chambéry	88 - VOSGES Ligue de l'enseignement 15, rue du Général de Reffey 88000 Épinal cedex	
15 - CALVADOS Ligue de l'enseignement 16, rue de la Girafe BP 5091 14078 Caen cedex 5	29 - FINISTÈRE Ligue de l'enseignement 61, rue du Pen Ar Menez CS 32958 29229 Brest cedex 2	44 - LOIRE-ATLANTIQUE Ligue de l'enseignement 2A, rue de Madrid BP 74107 44000 Nantes	59 - NORD Ligue de l'enseignement 55, rue Michelet BP 20736 62031 Arras cedex	74 - HAUTE-SAVOIE Ligue de l'enseignement 3, avenue de la plaine BP 340 74008 Annecy cedex		

DANS NOS ANTENNES RÉGIONALES

BRETAGNE
(dép. 22-29-35-56)
Vacances passion
89, boulevard Edouard Prigent
BP 54127
22043 Saint-Brieuc cedex 2

PAYS-DE-LA-LOIRE
(dép. 44-49-53-72-85)
Vacances passion
Antenne régionale des Pays-de-La-Loire
2A, rue de Madrid
BP 74107
44000 Nantes

PROVENCE-ALPES-CÔTE-D'AZUR
(dép. 04-05-06-13-2A-2B-83-84)
Vacances passion
68, avenue de Toulon
13006 Marseille

AUVERGNE/RHÔNE-ALPES
(dép. 01-03-07-15-26-38-42-43-63-69-73-74)
Vacances passion
87, avenue du Point du Jour
69005 Lyon

VOTRE CONTACT PRIVILÉGIÉ

Découvrez aussi sur
www.vacances-pour-tous.org



les colos pour les enfants
de 4 à 17 ans



Votre point de diffusion Vacances passion

